

INICIAL
X ALTERAÇÃO
INCLUSÃO
EXCLUSÃO



PREFEITURA MUNICIPAL DE CURRALINHOS
AV. SÃO RAIMUNDO S/N
01612579/0001-06

Tabela XII - Programas, Metas e Ações - (Situação em 31/12/2023)

Código da(s) Ação(ões)	F.R. Gru	F.R. Cód	METAS FINANCEIRAS por Exercício (em R\$)				Custo Total Estimado para a(s) AÇÃO(ÕES)
			2022	2023	2024	2025	
2097	800	00	50.000,00	52.500,00	55.125,00	57.881,00	216.506,00
Custo por Exercício da(s) Ação(ões) vinculada(s) ao PROGRAMA			50.000,00	52.500,00	55.125,00	57.881,00	R\$ 216.506,00

Legenda: Tipo:

- 1-Projeto
- 2-Atividade
- 3-Operação Especial
- 4-Reserva de Contingência

Fonte de Recurso:

- 01-Tesouro(Receitas Próprias)
- 02-Transferências e Convênios Estaduais-Vinculados
- 05-Transferências e Convênios Federais-Vinculados

Categoria Econômica:

- 3-Despesas Correntes(custeio)
- 4-Despesas de Capital(investimento)
- 9-Reserva de Contingência

JUSTIFICATIVA(S) DA(S) MODIFICAÇÃO(ÕES)

Lei Nº	Data da Lei	Descrição
289	14/12/2022	

Resumo

	2022	2023	2024	2025
Total Geral por Ano:	19.000.000,00	27.500.000,00	20.947.512,00	21.994.894,00
Total Geral do PPA:	89.442.406,00			

EVERARDO LIMA ARAUJO:04261375311

Assinado de forma digital por EVERARDO LIMA ARAUJO:04261375311
DN: c=BR, o=ICP-Brasil, ou=Secretaria de Receita Federal do Brasil - RFB, ou=RFB e CPF A3, ou=EM BRANCO, ou=25648727000196, ou=PRESENCIAL, cn=EVERARDO LIMA ARAUJO:04261375311
Dados: 2022.12.14 17:02:52 -03'00'

EVERARDO LIMA ARAUJO
PREFEITO MUNICIPAL
042.613.753-11

JOAO ANTONIO DA TRINDADE VIANA:64372421320

Assinado de forma digital por JOAO ANTONIO DA TRINDADE VIANA:64372421320
DN: c=BR, ou=ICP-Brasil, ou=Secretaria de Receita Federal do Brasil - RFB, ou=RFB e CPF A3, ou=EM BRANCO, ou=11825802000157, cn=JOAO ANTONIO DA TRINDADE VIANA:64372421320
Dados: 2022.12.14 17:03:39 -03'00'

JOÃO ANTONIO DA TRINDADE VIANA
CRC PI Nº 6.239/O-5
643.724.213-20



Fiorilli SC Ltda - Software

Id:05D4EDE0191073F4

LEI Nº 289/2.022
QUE TRATA DE PROPOSTA PARA
LEI ORÇAMENTÁRIA ANUAL
EXERCÍCIO FINANCEIRO
2.023
ADMINISTRAÇÃO
EVERARDO LIMA ARAÚJO

Nº 289/2.022 DE 14 DE DEZEMBRO DE 2.022

Ementa: Estima a receita e fixa a despesa do orçamento do município de Currálinhos, para o exercício financeiro de 2.023.

DO PREFEITO MUNICIPAL DE CURRALINHOS / PI:

Usando de suas atribuições que lhe são conferidas pela Constituição Federal e pela Lei Orgânica deste município, faz saber que a Câmara Municipal de Currálinhos aprovou e eu sanciono e promulgo a seguinte Lei:

DO ORÇAMENTO DO MUNICÍPIO
DISPOSIÇÕES PRELIMINARES

Artigo 1º - Esta Lei estima a receita e fixa a despesa do município de Currálinhos para o exercício financeiro de 2.023, em R\$ 27.500.000,00 (vinte e sete milhões e quinhentos mil reais), nos termos do Artigo 165, § 5º, da Constituição Federal, da Lei Complementar nº 101 e da Lei de Diretrizes Orçamentárias para o exercício de 2.023.

- I. O orçamento fiscal referente ao Poder Executivo e o Poder Legislativo do município, seus fundos, órgãos e entidades da administração direta e indireta, inclusive fundações mantidas e instituídas pelo poder público no valor de R\$ 21.037.538,93 (vinte milhões, trinta e sete mil e quinhentos e trinta e nove reais e noventa e três centavos);
- II. O orçamento da seguridade social, abrangendo todas as entidades e órgãos a ela vinculados, da administração direta e indireta, bem como os fundos e fundações instituídos e mantidos pelo poder público no valor de R\$ 6.462.460,07 (seis milhões quatrocentos e sessenta e dois mil quatrocentos e sessenta reais e sete centavos).

Artigo 2º - Integram a Lei do Orçamento segundo o Artigo 2º § 1º da Lei nº 4.320 de 17 de março de 1.964, os seguintes anexos:

- I. Sumário geral da receita por fontes e da despesa por funções do governo;
- II. Quadro demonstrativo da receita e da despesa segundo as categorias econômicas, na forma do anexo I;
- III. Quadro discriminativo da receita por fontes e respectiva legislação;
- IV. Quadro das dotações por órgãos do governo e da administração.

Avenida São Raimundo, 91, Centro, Currálinhos - PI
CNPJ 01.612.579/0001-06 - CEP. 64.453-000
E-mail: prefeituraecurralinhos@gmail.com. Site: www.curralinhos.pi.gov.br

(Continua na próxima página)



PREFEITURA DE CURRALINHOS
TEMPO DE TRABALHAR E CRESCER JUNTOS

CAPÍTULO I
DOS ORÇAMENTOS, FISCAL E DA SEGURIDADE SOCIAL
SEÇÃO I
ESTIMATIVA DA RECEITA

Artigo 3º - A receita total é estimada em R\$ 27.500.000,00 (vinte e sete milhões e quinhentos mil reais) e serão realizadas mediante a arrecadação de tributos, outras receitas correntes e de capital, na forma da legislação em vigor, discriminada no quadro anexo com os seguintes desdobramentos:

RECEITAS CORRENTES (+)	R\$	27.372.208,65
Impostos, Taxas e Contribuições de Melhoria	R\$	606.163,26
Contribuições	R\$	682.750,00
Receita Patrimonial	R\$	359.761,52
Receita de Serviços	R\$	114.827,50
Transferências Correntes	R\$	25.315.773,12
Outras Receitas Correntes	R\$	293.133,25
CONTRIBUIÇÕES INTRA-ORÇAMENTÁRIAS (+)	R\$	902.250,00
DEDUÇÕES DE RECEITAS (-)	R\$	2.126.883,35
RECEITAS DE CAPITAL (+)	R\$	1.352.424,70
Operações de Créditos	R\$	52.500,00
Alienação de Bens	R\$	131.250,00
Transferências de Capital	R\$	1.168.674,70
Outras Receitas de Capital	R\$	0,00
TOTAL DA RECEITA (=)	R\$	27.500.000,00

SEÇÃO II
DA FIXAÇÃO DA DESPESA

Artigo 4º - O valor total da fixação da despesa é igual ao da previsão da receita, cumprindo assim, o princípio do equilíbrio orçamentário, a qual será realizada segundo a apresentação dos anexos integrantes desta Lei, obedecendo à classificação institucional, funcional-programática, distribuídas da seguinte maneira:

Avenida São Raimundo, 91, Centro, Currálinhos-PI
CNPJ 01.612.579/0001-06 - CEP: 64.453-000
E-mail: prefeitura@currálinhos@gmail.com. Site: www.currálinhos.pi.gov.br



18 - Gestão Ambiental	R\$	730.863,27
19 - Ciência e Tecnologia	R\$	0,00
20 - Agricultura	R\$	210.245,00
21 - Organização Agrária	R\$	0,00
22 - Indústria	R\$	0,00
23 - Comércio e Serviços	R\$	0,00
24 - Comunicações	R\$	48.171,43
25 - Energia	R\$	103.445,00
26 - Transporte	R\$	319.365,25
27 - Desporto e lazer	R\$	186.852,19
28 - Encargos Especiais	R\$	428.400,00
99 - Reserva de Contingência	R\$	220.500,00
TOTAL DA DESPESA	R\$	27.500.000,00

Artigo 5º - Em conformidade com a Lei de Responsabilidade Fiscal - LRF foi destinado para Reserva de Contingência o valor de R\$ 220.500,00 (duzentos e vinte mil e quinhentos reais) que corresponde ao percentual de 0,87% (zero vírgula oitenta e sete por cento) da receita corrente líquida as quais serão destinados ao atendimento dos passivos contingentes, imprevistos, outros riscos e eventos fiscais imprevistos.

Artigo 6º - Na hipótese de não utilização da reserva de contingência nos fins previsto no Artigo 5º, inciso III, alínea "b" da Lei Complementar Federal nº 101, de 04 de maio de 2000, até 31 de agosto de 2022, a dotação correspondente poderá ser anulada para abertura de créditos adicionais.

CAPÍTULO II
DAS AUTORIZAÇÕES DO PODER EXECUTIVO

Artigo 7º - Fica o Poder Executivo na forma do Artigo 167, incisos v a VIII da Constituição Federal e nos termos dos artigos 34 e 42 da Lei 4.320/64, autorizado a abrir créditos adicionais suplementares:

- I. Abrir até o limite de 60% (sessenta por cento) do total das despesas fixadas na presente lei, mediante utilização de recursos proveniente:
 - a) Do superávit financeiro apurado no balanço patrimonial do exercício anterior;
 - b) Do excesso de arrecadação;
 - c) Da anulação parcial ou total de dotações orçamentárias;
 - d) De operações de créditos autorizados, em forma que juridicamente possibilite ao Poder Executivo realizá-las.

Avenida São Raimundo, 91, Centro, Currálinhos-PI
CNPJ 01.612.579/0001-06 - CEP: 64.453-000
E-mail: prefeitura@currálinhos@gmail.com. Site: www.currálinhos.pi.gov.br



I - DESPESA POR CLASSIFICAÇÃO INSTITUCIONAL

UNIDADE	NOMENCLATURA	R\$	VALOR
01.01	Câmara Municipal de Currálinhos	R\$	1.000.000,00
02.01	Gabinete do Prefeito	R\$	794.227,05
02.02	Secretaria Municipal de Administração e Finanças	R\$	3.014.430,29
02.03	Secretaria Municipal de Infraestrutura, Serviços Públicos e Desenv. Urbano	R\$	1.822.597,56
02.04	Secretaria Municipal de Educação + FUNDEB	R\$	12.862.053,82
02.05	Secretaria Municipal de Saúde + FMS	R\$	3.865.334,19
02.06	Secretaria Municipal de Assistência Social + FMS + FMCOA	R\$	991.125,88
02.07	Controladoria Geral do Município	R\$	48.580,00
02.08	Fundo Municipal de Previdência de Currálinhos	R\$	1.658.500,00
02.09	Secretaria Municipal de Cultura	R\$	205.411,00
02.10	Secretaria Municipal de Esporte e Lazer	R\$	186.852,19
02.11	Procuradoria Geral do Município	R\$	4.015,25
02.12	Secretaria Municipal de Juventude	R\$	4.714,50
02.13	Sec. Municipal de Agricultura, Desenv. Rural, Meio Ambiente e Recursos Hídricos	R\$	942.158,27
T O T A L		R\$	27.500.000,00

II - DESPESA POR FUNÇÃO DE GOVERNO

01 - Legislativa	R\$	1.000.000,00
02 - Judiciária	R\$	0,00
03 - Essencial à Justiça	R\$	0,00
04 - Administração	R\$	4.035.009,45
05 - Defesa nacional	R\$	0,00
06 - Segurança Pública	R\$	0,00
07 - Relações Exteriores	R\$	0,00
08 - Assistência Social	R\$	991.125,88
09 - Previdência Social	R\$	1.606.000,00
10 - Saúde	R\$	3.865.334,19
11 - Trabalho	R\$	0,00
12 - Educação	R\$	12.862.053,82
13 - Cultura	R\$	205.411,00
14 - Direitos à Cidadania	R\$	0,00
15 - Urbanismo	R\$	630.400,16
16 - Habitação	R\$	13.525,00
17 - Saneamento	R\$	43.298,36

Avenida São Raimundo, 91, Centro, Currálinhos-PI
CNPJ 01.612.579/0001-06 - CEP: 64.453-000
E-mail: prefeitura@currálinhos@gmail.com. Site: www.currálinhos.pi.gov.br



II. Abrir créditos adicionais suplementares com recursos financeiros proveniente de arrecadados e não previstos na presente Lei, provenientes de convênios, contratos, repasses, transferências ou congêneres, até o limite dos valores arrecadados;

III. Transpor, remanejar ou transferir recursos de uma categoria de programação para outra ou de um órgão para outro órgão.

IV. Realizar operações de crédito por até o limite de 10% do total das receitas correntes.

Artigo 8º - Excluem-se do limite fixado no inciso I do artigo 7º desta Lei, os créditos adicionais suplementares até o limite de 10,00% (dez por cento) da despesa fixada, para:

- I - Destinados a suprir insuficiência no atendimento de despesas dos grupos:
 - a) Pessoal e Encargos Sociais;
 - b) Cumprimento de Sentença Judicial;
 - c) Serviços da Dívida Pública;
 - d) Despesas de Exercício Anteriores.

II - Destinados a suprir insuficiência no atendimento dos índices constitucionais de despesa por função:

- a) Saúde;
- b) Assistência;
- c) Previdência;
- d) Os relacionados à manutenção e desenvolvimento do ensino, a fim de cumprir os Artigos 198 e 212 da Constituição Federal.

Artigo 9º - Os créditos adicionais suplementar referente ao orçamento do Poder Legislativo, obedecerão a limite e condições semelhante aos estabelecidos no artigo 7º para as suplementações do Poder Executivo.

Artigo 10 - Para efeito da execução orçamentária, a discriminação e inclusão dos elementos em cada grupo de despesas das atividades e projetos constantes na presente Lei e de créditos adicionais suplementares, serão efetuadas mediante registro contábil diretamente no sistema informatizado de execução financeiro e do orçamento.

Avenida São Raimundo, 91, Centro, Currálinhos-PI
CNPJ 01.612.579/0001-06 - CEP: 64.453-000
E-mail: prefeitura@currálinhos@gmail.com. Site: www.currálinhos.pi.gov.br

(Continua na próxima página)



**CAPÍTULO III
DAS DISPOSIÇÕES FINAIS**

Artigo 11 - O Poder Executivo no interesse da administração fará cumprir o que determina os objetivos e metas para as despesas de capital e as decorrentes delas, elencadas no plano plurianual, além de tornar efetivo o que determina a Lei de Diretrizes Orçamentárias para o exercício financeiro de 2.023.

Artigo 12 - O Poder Executivo estabelecerá normas para realização da despesa, inclusive na programação financeira, para o exercício de 2.023, na qual fixará as medidas necessárias para manter os dispêndios compatíveis com a arrecadação da receita, a fim de obter o equilíbrio financeiro no inciso II do artigo 167 da Constituição Federal e nos artigos 47 e 48 da Lei 4.320, de 17 de março de 1964.

Artigo 13 - Fica o Poder Executivo autorizado a incluir no plano plurianual de 2.023 a 2025, novos programas e ações (projetos e atividades) e respectivos produtos e metas aprovados nesta Lei.

Artigo 14 - Esta lei entrará em vigor no dia primeiro de janeiro de 2.023, revogadas as disposições em contrário.

Prefeitura Municipal de Currálinhos, 14 de dezembro de 2.022

EVERARDO LIMA
ARAÚJO:042613753
11
EVERARDO LIMA ARAÚJO
PREFEITO MUNICIPAL

Avenida São Raimundo, 91, Centro, Currálinhos-PI
CNPJ 01.612.579/0001-06 - CEP: 64.453-000
E-mail: prefeituradecurralinhos@gmail.com Site: www.curralinhos.pi.gov.br



PREFEITURA MUNICIPAL DE CURRALINHOS

AV. SÃO RAIMUNDO S/N

01612579/0001-06

Exercício: 2023

Lei: 289, Data: 14/12/2022

(Art.2º - § 1º da Lei 4.320/64)

CONSOLIDADO

1 of 1

DEMONSTRATIVO GERAL DA RECEITA POR FONTES E DAS DESPESAS POR FUNÇÕES DO GOVERNO

RECEITA			DESPESA		
TÍTULOS	Saldo R\$	Saldo R\$	TÍTULOS	Saldo R\$	Saldo R\$
RECEITAS CORRENTES.		27.372.208,65	Legislativa		1.000.000,00
IMPOSTOS, TAXAS E CONTRIBUIÇÕES DE MELHORIA	606.163,26		Administração		4.035.009,45
CONTRIBUIÇÕES	682.750,00		Assistência Social		991.125,88
RECEITA PATRIMONIAL	359.761,52		Previdência Social		1.606.000,00
RECEITA DE SERVIÇOS	114.627,50		Saúde		3.865.334,19
TRANSFERÊNCIAS CORRENTES	25.315.773,12		Educação		12.862.053,82
OUTRAS RECEITAS CORRENTES	293.133,25		Cultura		205.411,00
RECEITAS CORRENTES.	902.250,00	902.250,00	Urbanismo		630.400,16
RECEITAS CORRENTES.	902.250,00		Habitação		13.525,00
DEDUÇÕES DA RECEITA CORRENTE		-2.126.883,35	Saneamento		43.298,36
(R) DEDUÇÕES DA RECEITA	-2.126.883,35		Gestão Ambiental		730.863,27
RECEITAS DE CAPITAL		1.352.424,70	Agricultura		210.245,00
OPERAÇÕES DE CRÉDITO	52.500,00		Comunicações		48.171,43
ALIENAÇÃO DE BENS	131.250,00		Energia		103.445,00
TRANSFERÊNCIAS DE CAPITAL	1.168.674,70		Transporte		319.365,25
TOTAL		27.500.000,00	Desporto e Lazer		186.852,19
			Encargos Especiais		428.400,00
			Reserva de Contingência		220.500,00
			TOTAL		27.500.000,00

EVERARDO LIMA
ARAÚJO:04261375311
75311

Assinado de forma digital por EVERARDO LIMA
ARAÚJO:04261375311
DN: c=BR, o=ICP-Brasil, ou=Secretaria da
Receita Federal do Brasil - RFB, ou=RFB e-CPF
A3, ou=EM BRANCO, ou=26648787000196,
ou=PRESENCIAL, cn=EVERARDO LIMA
ARAÚJO:04261375311
Dados: 2022.12.14 15:41:20 -03'00'

EVERARDO LIMA ARAÚJO
PREFEITO MUNICIPAL
042.613.753-11

JOAO ANTONIO DA
TRINDADE
VIANA:64372421320

Assinado de forma digital por JOAO ANTONIO
DA TRINDADE VIANA:64372421320
DN: c=BR, o=ICP-Brasil, ou=Secretaria da Receita
Federal do Brasil - RFB, ou=RFB e-CPF A3, ou=EM
BRANCO, ou=11825802000157, cn=JOAO
ANTONIO DA TRINDADE VIANA:64372421320
Dados: 2022.12.14 15:43:51 -03'00'

JOÃO ANTONIO DA TRINDADE VIANA
CRC PI Nº 6.329/O-5
643.724.213-20

Notas Explicativas

(Continua na próxima página)



PREFEITURA MUNICIPAL DE CURRALINHOS

AV. SÃO RAIMUNDO S/N - CNPJ:01612579/0001-06

DEMONSTRATIVO DA RECEITA E DESPESA SEGUNDO AS CATEGORIAS ECONOMICAS
(Inc. II, §1º, Art. 2º)

Anexo 01

Page 1

Lei: 289, Data: 14/12/2022

RECEITA	R\$	R\$
RECEITAS CORRENTES		
IMPOSTOS, TAXAS E CONTRIBUIÇÕES DE MELHORIA	606.163,26	
CONTRIBUIÇÕES	682.750,00	
RECEITA PATRIMONIAL	359.761,52	
RECEITA DE SERVIÇOS	114.627,50	
TRANSFERÊNCIAS CORRENTES	25.315.773,12	
OUTRAS RECEITAS CORRENTES	293.133,25	
CONTRIBUIÇÕES	902.250,00	
(R) DEDUÇÕES DO FUNDEB	-2.126.883,35	
SUB TOTAL		26.147.575,30
DEFICIT DO ORÇAMENTO CORRENTE		0,00
TOTAL		26.147.575,30
RECEITAS DE CAPITAL		
OPERAÇÕES DE CRÉDITO	52.500,00	
ALIENAÇÃO DE BENS	131.250,00	
TRANSFERÊNCIAS DE CAPITAL	1.168.674,70	
SUB TOTAL		1.352.424,70
TOTAL		1.352.424,70
RESUMO		
RECEITAS CORRENTES	27.372.208,65	
RECEITAS DE CAPITAL	902.250,00	
DEDUÇÕES DA RECEITA CORRENTE	-2.126.883,35	
RECEITAS DE CAPITAL	1.352.424,70	
TOTAL DE RECEITAS		27.500.000,00
DEFICIT (REPASSE A RECEBER)	0,00	
TOTAL		27.500.000,00

DESPESA	R\$	R\$
DESPESAS CORRENTES		
PESSOAL E ENCARGOS SOCIAIS	14.594.441,01	
JUROS E ENCARGOS DA DÍVIDA	52.500,00	
OUTRAS DESPESAS CORRENTES	11.500.634,29	
SUB TOTAL		26.147.575,30
TOTAL		26.147.575,30
DESPESAS DE CAPITAL		
INVESTIMENTOS	764.424,70	
INVERSÕES FINANCEIRAS	52.500,00	
AMORTIZAÇÃO DA DÍVIDA	315.000,00	
SUB TOTAL		1.131.924,70
RESERVA DO RPPS	52.500,00	
RESERVA DE CONTINGENCIA	168.000,00	
TOTAL		1.352.424,70
RESUMO		
DESPESAS CORRENTES	26.147.575,30	
DESPESAS DE CAPITAL	1.131.924,70	
RESERVA DE CONTINGÊNCIA	220.500,00	
TOTAL DE DESPESA		27.500.000,00
TOTAL		27.500.000,00



PREFEITURA MUNICIPAL DE CURRALINHOS

AV. SÃO RAIMUNDO S/N - CNPJ:01612579/0001-06

DEMONSTRATIVO DA RECEITA E DESPESA SEGUNDO AS CATEGORIAS ECONOMICAS
(Inc. II, §1º, Art. 2º)

Anexo 01

Page 2

Lei: 289, Data: 14/12/2022

EVERARDO LIMA
ARAÚJO:0426137
5311

EVERARDO LIMA ARAÚJO
PREFEITO MUNICIPAL
042.613.753-11

JOAO ANTONIO DA
TRINDADE
VIANA:64372421320

JOÃO ANTONIO DA TRINDADE VIANA
CRC PI Nº 6.329/O-5
643.724.213-20

(Continua na próxima página)

**PREFEITURA MUNICIPAL DE CURRALINHOS**

AV. SÃO RAIMUNDO S/N - CNPJ:01612579/0001-06

Anexo 02

Page 1

RECEITAS SEGUNDO AS CATEGORIAS ECONOMICAS

Lei: 289, Data: 14/12/2022

Código	Especificação	F.R.-C.A.	Desdobramento	SubCategoria Fonte	Categoria Econômica
1000.00.0.0	RECEITAS CORRENTES.				27.372.208,65
1100.00.0.0	IMPOSTOS, TAXAS E CONTRIBUIÇÕES DE MELHORIA			606.163,26	
1110.00.0.0	IMPOSTOS			591.830,76	
1112.00.0.0	IMPOSTOS SOBRE O PATRIMÔNIO		103.307,50		
1112.50.0.0	IMPOSTO SOBRE A PROPRIEDADE PREDIAL E TERRITORIAL URBANA		52.205,00		
1112.50.0.1	IPITU-PRINCIPAL	1.500.00.999.000	52.205,00		
1112.53.0.0	ITBI-TTER VIVOS"		51.102,50		
1112.53.0.1	ITBI-TTER VIVOS"-PRINCIPAL	1.500.00.999.000	51.102,50		
1113.00.0.0	IMPOSTOS SOBRE A RENDA E PROVENTOS DE QUALQUER NATUREZA		234.500,00		
1113.03.0.0	IMPOSTO SOBRE A RENDA - RETIDO NA FONTE		234.500,00		
1113.03.4.0	IMPOSTO SOBRE A RENDA - RETIDO NA FONTE - OUTROS RENDIMENTOS		234.500,00		
1113.03.4.1	IRRF-OUTROS RENDIMENTOS-PRINCIPAL	1.500.00.999.000	234.500,00		
1114.00.0.0	IMPOSTOS PRODUÇÃO CIRCULAÇÃO MERCADORIAS E SERVIÇOS		254.023,26		
1114.51.0.0	IMPOSTOS SOBRE SERVIÇOS		254.023,26		
1114.51.1.0	IMPOSTO SOBRE SERVIÇOS DE QUALQUER NATUREZA - ISSQN		254.023,26		
1114.51.1.1	ISSQN-PRINCIPAL	1.500.00.999.000	254.023,26		
1120.00.0.0	TAXAS			14.332,50	
1121.00.0.0	TAXAS PELO EXERCÍCIO DO PODER DE POLÍCIA		12.127,50		
1121.01.0.0	TAXAS DE INSPEÇÃO, CONTROLE E FISCALIZAÇÃO		9.922,50		
1121.01.0.1	TAXAS INSPEÇÃO, CONTR. FISCAL - PRINCIPAL	1.753.00.999.000	9.922,50		
1121.02.0.0	TAXAS DE FISCALIZAÇÃO DAS TELECOMUNICAÇÕES		2.205,00		
1121.02.1.0	TAXA FISCAL INSTAL-TFI-NÃO PROV.UTIL.POSIÇÕES ORBITAIS		2.205,00		
1121.02.1.1	TFI-NÃO PROV.UTIL.POSIÇÕES ORBITAIS-PRINCIPAL	1.753.00.999.000	2.205,00		
1122.00.0.0	TAXAS PELA PRESTAÇÃO DE SERVIÇOS		2.205,00		
1122.01.0.0	TAXAS PRESTAÇÃO SERVIÇOS GERAL		2.205,00		
1122.01.0.1	TAXAS PRESTAÇÃO SERV.GERAL-PRINCIPAL	1.753.00.999.000	2.205,00		
1200.00.0.0	CONTRIBUIÇÕES			682.750,00	
1210.00.0.0	CONTRIBUIÇÕES SOCIAIS			619.750,00	
1215.00.0.0	CONTRIB.REG.PRÓPRIOS PREVIDÊNCIA SISTEMA PROTEÇÃO SOCIAL		619.750,00		
1215.01.0.0	CONTRIBUIÇÃO DO SERVIDOR CIVIL		583.000,00		
1215.01.1.0	CONTRIBUIÇÃO DO SERVIDOR CIVIL ATIVO		551.500,00		
1215.01.1.1	CONTRIB.SERVIDOR CIVIL ATIVO-PRINCIPAL	1.800.00.150.000	541.000,00		
1215.01.1.2	CONTRIB.SERVIDOR CIVIL ATIVO- MULTAS E JUROS	1.800.00.150.000	10.500,00		
1215.01.2.0	CONTRIBUIÇÃO DO SERVIDOR CIVIL INATIVO		15.750,00		
1215.01.2.1	CONTRIB.SERVIDOR CIVIL INATIVO-PRINCIPAL	1.800.00.150.000	10.500,00		
1215.01.2.2	CONTRIB.SERVIDOR CIVIL INATIVO-MULTAS E JUROS	1.800.00.150.000	5.250,00		
1215.01.3.0	CONTRIBUIÇÃO DO SERVIDOR CIVIL - PENSIONISTAS		13.750,00		
1215.01.3.1	CONTRIB.SERVIDOR CIVIL-PENSIONISTAS-PRINCIPAL	1.800.00.150.000	10.500,00		
1215.01.3.2	CONTRIB.SERVIDOR CIVIL-PENSIONISTAS-MULTAS E JUROS	1.800.00.150.000	3.250,00		
1215.01.4.0	CONTRIBUIÇÃO ORIUNDA DE SENTENÇAS JUDICIAIS - SERVIDOR CIVIL		2.000,00		
1215.01.4.1	CONTRIB.SENT.JUD.SERV.CIVIL-PRINCIPAL	1.800.00.150.000	2.000,00		
1215.03.0.0	CONTRIBUIÇÃO DO SERVIDOR CIVIL - PARCELAMENTOS		36.750,00		
1215.03.0.1	CONTRIB.SERV.CIVIL-PARCELAMENTOS-PRINCIPAL	1.800.00.150.000	31.500,00		
1215.03.0.2	CONTRIB.SERV.CIVIL-PARCELAMENTOS-MULTAS E JUROS	1.800.00.150.000	5.250,00		
1240.00.0.0	CONTRIBUIÇÃO CUSTEIO SERVIÇO ILUMINAÇÃO PÚBLICA			63.000,00	
1241.00.0.0	CONTRIBUIÇÃO CUSTEIO SERVIÇO ILUMINAÇÃO PÚBLICA		63.000,00		
1241.50.0.0	CONTRIBUIÇÃO CUSTEIO SERVIÇO ILUMINAÇÃO PÚBLICA		63.000,00		
1241.50.0.1	CONTR.CUSTEIO SERV.ILUMINAÇÃO PÚBL.-PRINCIPAL	1.751.00.999.000	63.000,00		
1300.00.0.0	RECEITA PATRIMONIAL			359.761,52	
1310.00.0.0	EXPLORAÇÃO DO PATRIMÔNIO IMOBILIÁRIO DO ESTADO			184.230,00	



PREFEITURA MUNICIPAL DE CURRALINHOS

AV. SÃO RAIMUNDO S/N - CNPJ:01612579/0001-06

Anexo 02
Page 2

RECEITAS SEGUNDO AS CATEGORIAS ECONOMICAS

Lei: 289, Data: 14/12/2022

Código	Especificação	F.R.-C.A.	Desdobramento	SubCategoria Fonte	Categoria Econômica
1311.00.0.0	EXPLORAÇÃO DO PATRIMÔNIO IMOBILIÁRIO DO ESTADO		184.230,00		
1311.01.0.0	ALUGUÉIS, ARRENDAMENTOS, FOROS, LAUDÊMIOS, TARIFAS DE OCUPAÇÃO		126.512,50		
1311.01.1.0	ALUGUÉIS E ARRENDAMENTOS		73.205,00		
1311.01.1.1	ALUGUÉIS E ARRENDAMENTOS - PRINCIPAL	1.500.00.999.000	73.205,00		
1311.01.2.0	FOROS, LAUDÊMIOS E TARIFAS DE OCUPAÇÃO		53.307,50		
1311.01.2.1	FOROS, LAUDÊMIOS TARIFAS OCUPAÇÃO- PRINCIPAL	1.500.00.999.000	53.307,50		
1311.99.0.0	OUTRAS RECEITAS IMOBILIÁRIAS		57.717,50		
1311.99.0.1	OUTRAS RECEITAS IMOBILIÁRIAS - PRINCIPAL	1.500.00.999.000	57.717,50		
1320.00.0.0	VALORES MOBILIÁRIOS			153.820,00	
1321.00.0.0	JUROS E CORREÇÕES MONETÁRIAS		145.000,00		
1321.01.0.0	REMUNERAÇÃO DE DEPÓSITOS BANCÁRIOS		71.500,00		
1321.01.0.1	REMUN. DEPÓSITOS BANCÁRIOS- PRINCIPAL	1.500.00.999.000	55.836,56		
1321.01.0.1	REMUN. DEPÓSITOS BANCÁRIOS- PRINCIPAL	1.540.00.230.000	3.373,13		
1321.01.0.1	REMUN. DEPÓSITOS BANCÁRIOS- PRINCIPAL	1.550.00.999.000	1.102,50		
1321.01.0.1	REMUN. DEPÓSITOS BANCÁRIOS- PRINCIPAL	1.551.00.999.000	577,50		
1321.01.0.1	REMUN. DEPÓSITOS BANCÁRIOS- PRINCIPAL	1.552.00.999.000	577,50		
1321.01.0.1	REMUN. DEPÓSITOS BANCÁRIOS- PRINCIPAL	1.553.00.999.000	1.102,50		
1321.01.0.1	REMUN. DEPÓSITOS BANCÁRIOS- PRINCIPAL	1.569.00.999.000	3.412,50		
1321.01.0.1	REMUN. DEPÓSITOS BANCÁRIOS- PRINCIPAL	1.600.00.999.000	4.310,31		
1321.01.0.1	REMUN. DEPÓSITOS BANCÁRIOS- PRINCIPAL	1.660.00.999.000	1.207,50		
1321.04.0.0	REMUN. RECURSOS REGIME PRÓPRIO PREVIDÊNCIA SOCIAL-RPPS		73.500,00		
1321.04.0.1	REMUNERAÇÃO RECURSOS RPPS-PRINCIPAL	1.800.00.150.000	73.500,00		
1329.00.0.0	OUTROS VALORES MOBILIÁRIOS		8.820,00		
1329.99.0.0	OUTROS VALORES MOBILIÁRIOS		8.820,00		
1329.99.0.1	OUTROS VALORES MOBILIÁRIOS - PRINCIPAL	1.500.00.999.000	8.820,00		
1390.00.0.0	DEMAIS RECEITAS PATRIMONIAIS			21.711,52	
1399.00.0.0	OUTRAS RECEITAS PATRIMONIAIS		21.711,52		
1399.99.0.0	OUTRAS RECEITAS PATRIMONIAIS		21.711,52		
1399.99.0.1	OUTRAS RECEITAS PATRIMONIAIS - PRINCIPAL	1.500.00.999.000	21.711,52		
1600.00.0.0	RECEITA DE SERVIÇOS			114.627,50	
1610.00.0.0	SERVIÇOS ADMINISTRATIVOS E COMERCIAIS GERAIS			56.615,00	
1611.00.0.0	SERVIÇOS ADMINISTRATIVOS E COMERCIAIS GERAIS		56.615,00		
1611.01.0.0	SERVIÇOS ADMINISTRATIVOS E COMERCIAIS GERAIS PRESTADOS POR E		56.615,00		
1611.01.0.1	SERVIÇOS ADMINISTRATIVOS E COMERCIAIS GERAIS PRESTADOS POR E	1.500.00.999.000	56.615,00		
1690.00.0.0	OUTROS SERVIÇOS			58.012,50	
1699.00.0.0	OUTROS SERVIÇOS		58.012,50		
1699.99.0.0	OUTROS SERVIÇOS		58.012,50		
1699.99.0.1	OUTROS SERVIÇOS - PRINCIPAL	1.500.00.999.000	58.012,50		
1700.00.0.0	TRANSFERÊNCIAS CORRENTES			25.315.773,12	
1710.00.0.0	TRANSFERÊNCIAS DA UNIÃO E DE SUAS ENTIDADES			17.929.576,17	
1711.00.0.0	TRANSFERÊNCIAS DECORRENTES DE PARTICIPAÇÃO NA RECEITA DA UNI		10.549.855,00		
1711.51.0.0	COTA-PARTE DO FUNDO DE PARTICIPAÇÃO DOS MUNICÍPIOS - FPM		10.547.650,00		
1711.51.1.0	COTA-PARTE DO FUNDO DE PARTICIPAÇÃO DOS MUNICÍPIOS - COTA ME		10.183.825,00		
1711.51.1.1	COTA-PARTE DO FUNDO DE PARTICIPAÇÃO DOS MUNICÍPIOS - COTA ME	1.500.00.999.000	10.183.825,00		
1711.51.2.0	COTA-PARTE DO FUNDO DE PARTICIPAÇÃO DOS MUNICÍPIOS - COTAS E		363.825,00		
1711.51.2.1	COTA-PARTE DO FUNDO DE PARTICIPAÇÃO DOS MUNICÍPIOS - COTAS E	1.500.00.999.000	363.825,00		
1711.52.0.0	COTA-PARTE DO IMPOSTO SOBRE A PROPRIEDADE TERRITORIAL RURAL		2.205,00		
1711.52.0.1	COTA-PARTE DO IMPOSTO SOBRE A PROPRIEDADE TERRITORIAL RURAL	1.500.00.999.000	2.205,00		
1712.00.0.0	TRANSFERÊNCIAS DAS COMPENSAÇÕES FINANCEIRAS PELA EXPLORAÇÃO		154.350,00		
1712.50.0.0	COTA-PARTE DA COMPENSAÇÃO FINANCEIRA PELA EXPLORAÇÃO DE RECU		22.050,00		

**PREFEITURA MUNICIPAL DE CURRALINHOS**

AV. SÃO RAIMUNDO S/N - CNPJ:01612579/0001-06

Anexo 02

Page 3

RECEITAS SEGUNDO AS CATEGORIAS ECONOMICAS

Lei: 289, Data: 14/12/2022

Código	Especificação	F.R.-C.A.	Desdobramento	SubCategoria Fonte	Categoria Econômica
1712.50.0.1	COTA-PARTE DA COMPENSAÇÃO FINANCEIRA PELA EXPLORAÇÃO DE RECU	1.704.00.999.000	22.050,00		
1712.52.0.0	COTA-PARTE DA COMPENSAÇÃO FINANCEIRA PELA PRODUÇÃO DE PETRÓL		115.762,50		
1712.52.1.0	COTA-PARTE DA COMPENSAÇÃO FINANCEIRA PELA PRODUÇÃO DE PETRÓL		11.025,00		
1712.52.1.1	COTA-PARTE DA COMPENSAÇÃO FINANCEIRA PELA PRODUÇÃO DE PETRÓL	1.704.00.999.000	11.025,00		
1712.52.4.0	COTA-PARTE DO FUNDO ESPECIAL DO PETRÓLEO - FEP		104.737,50		
1712.52.4.1	COTA-PARTE DO FUNDO ESPECIAL DO PETRÓLEO - FEP - PRINCIPAL	1.704.00.999.000	104.737,50		
1712.99.0.0	OUTRAS TRANSFERÊNCIAS DECORRENTES DE COMPENSAÇÃO FINANCEIRA		16.537,50		
1712.99.0.1	OUTRAS TRANSFERÊNCIAS DECORRENTES DE COMPENSAÇÃO FINANCEIRA	1.704.00.999.000	16.537,50		
1713.00.0.0	TRANSFERÊNCIAS DE RECURSOS DO SISTEMA ÚNICO DE SAÚDE - SUS		1.362.991,47		
1713.50.0.0	TRANSFERÊNCIAS DE RECURSOS DO SISTEMA ÚNICO DE SAÚDE - SUS -		1.321.516,47		
1713.50.1.0	TRANSFERÊNCIAS DE RECURSOS DO BLOCO DE MANUTENÇÃO DAS AÇÕES		1.285.071,47		
1713.50.1.1	TRANSFERÊNCIAS DE RECURSOS DO BLOCO DE MANUTENÇÃO DAS AÇÕES	1.600.00.999.000	904.973,97		
1713.50.1.1	TRANSFERÊNCIAS DE RECURSOS DO BLOCO DE MANUTENÇÃO DAS AÇÕES	1.602.00.999.000	80.097,50		
1713.50.1.1	TRANSFERÊNCIAS DE RECURSOS DO BLOCO DE MANUTENÇÃO DAS AÇÕES	1.604.00.999.000	300.000,00		
1713.50.3.0	TRANSFERÊNCIAS DE RECURSOS DO BLOCO DE MANUTENÇÃO DAS AÇÕES		10.177,50		
1713.50.3.1	TRANSFERÊNCIAS DE RECURSOS DO BLOCO DE MANUTENÇÃO DAS AÇÕES	1.600.00.999.000	10.177,50		
1713.50.4.0	TRANSFERÊNCIAS DE RECURSOS DO BLOCO DE MANUTENÇÃO DAS AÇÕES		19.267,50		
1713.50.4.1	TRANSFERÊNCIAS DE RECURSOS DO BLOCO DE MANUTENÇÃO DAS AÇÕES	1.600.00.999.000	19.267,50		
1713.50.9.0	TRANSFERÊNCIAS DE RECURSOS DO BLOCO DE MANUTENÇÃO DAS AÇÕES		7.000,00		
1713.50.9.1	TRANSFERÊNCIAS DE RECURSOS DO BLOCO DE MANUTENÇÃO DAS AÇÕES	1.602.00.999.000	7.000,00		
1713.51.0.0	TRANSFERÊNCIAS DE RECURSOS DO SISTEMA ÚNICO DE SAÚDE - SUS -		41.475,00		
1713.51.1.0	TRANSFERÊNCIAS DE RECURSOS DO BLOCO DE ESTRUTURAÇÃO DA REDE		41.475,00		
1713.51.1.1	TRANSFERÊNCIAS DE RECURSOS DO BLOCO DE ESTRUTURAÇÃO DA REDE	1.601.00.999.000	41.475,00		
1714.00.0.0	TRANSFERÊNCIAS DE RECURSOS DO FUNDO NACIONAL DO DESENVOLVIME		680.400,00		
1714.50.0.0	TRANSFERÊNCIAS DO SALÁRIO-EDUCAÇÃO		92.610,00		
1714.50.0.1	TRANSFERÊNCIAS DO SALÁRIO-EDUCAÇÃO - PRINCIPAL	1.550.00.999.000	92.610,00		
1714.51.0.0	TRANSFERÊNCIAS DIRETAS DO FNDE REFERENTES AO PROGRAMA DINHEI		76.072,50		
1714.51.0.1	TRANSFERÊNCIAS DIRETAS DO FNDE REFERENTES AO PROGRAMA DINHEI	1.551.00.999.000	76.072,50		
1714.52.0.0	TRANSFERÊNCIAS REFERENTES AO PROGRAMA NACIONAL DE ALIMENTAÇÃ		92.610,00		
1714.52.0.1	TRANSFERÊNCIAS REFERENTES AO PROGRAMA NACIONAL DE ALIMENTAÇÃ	1.552.00.999.000	92.610,00		
1714.53.0.0	TRANSFERÊNCIAS REFERENTES AO PROGRAMA NACIONAL DE APOIO AO T		92.610,00		
1714.53.0.1	TRANSFERÊNCIAS REFERENTES AO PROGRAMA NACIONAL DE APOIO AO T	1.553.00.999.000	92.610,00		
1714.99.0.0	OUTRAS TRANSFERÊNCIAS DIRETAS DO FUNDO NACIONAL DO DESENVOLV		326.497,50		
1714.99.0.1	OUTRAS TRANSFERÊNCIAS DIRETAS DO FUNDO NACIONAL DO DESENVOLV	1.569.00.999.000	326.497,50		
1715.00.0.0	TRANSFERÊNCIAS DE RECURSOS DE COMPLEMENTAÇÃO DA UNIÃO AO FUN		4.241.116,26		
1715.50.0.0	TRANSFERÊNCIAS DE RECURSOS DE COMPLEMENTAÇÃO DA UNIÃO AO FUN		1.650.150,00		
1715.50.0.1	TRANSFERÊNCIAS DE RECURSOS DE COMPLEMENTAÇÃO DA UNIÃO AO FUN	1.542.00.230.000	1.650.150,00		
1715.51.0.0	TRANSFERÊNCIAS DE RECURSOS DE COMPLEMENTAÇÃO DA UNIÃO AO FUN		2.590.966,26		
1715.51.0.1	TRANSFERÊNCIAS DE RECURSOS DE COMPLEMENTAÇÃO DA UNIÃO AO FUN	1.541.00.230.000	2.590.966,26		
1716.00.0.0	TRANSFERÊNCIAS DE RECURSOS DO FUNDO NACIONAL DE ASSISTÊNCIA		555.873,32		
1716.50.0.0	TRANSFERÊNCIAS DE RECURSOS DO FUNDO NACIONAL		555.873,32		



PREFEITURA MUNICIPAL DE CURRALINHOS
AV. SÃO RAIMUNDO S/N - CNPJ:01612579/0001-06

Anexo 02
Page 4

RECEITAS SEGUNDO AS CATEGORIAS ECONOMICAS

Lei: 289, Data: 14/12/2022

Código	Especificação	F.R.-C.A.	Desdobramento	SubCategoria Fonte	Categoria Econômica
1716.50.0.1	DE ASSISTÊNCIA				
	TRANSFERÊNCIAS DE RECURSOS DO FUNDO NACIONAL DE ASSISTÊNCIA	1.660.00.999.000	525.873,32		
1716.50.0.1	TRANSFERÊNCIAS DE RECURSOS DO FUNDO NACIONAL DE ASSISTÊNCIA	1.669.00.999.000	30.000,00		
1717.00.0.0	TRANSFERÊNCIAS DE CONVÊNIO DA UNIÃO E DE SUAS ENTIDADES		238.581,64		
1717.50.0.0	TRANSFERÊNCIAS DE CONVÊNIO DA UNIÃO PARA O SISTEMA ÚNICO DE		12.075,00		
1717.50.0.1	TRANSFERÊNCIAS DE CONVÊNIO DA UNIÃO PARA O SISTEMA ÚNICO DE	1.631.00.999.000	12.075,00		
1717.51.0.0	TRANSFERÊNCIAS DE CONVÊNIO DA UNIÃO DESTINADAS A PROGRAMAS		66.150,00		
1717.51.0.1	TRANSFERÊNCIAS DE CONVÊNIO DA UNIÃO DESTINADAS A PROGRAMAS	1.570.00.999.000	66.150,00		
1717.52.0.0	TRANSFERÊNCIAS DE CONVÊNIO DA UNIÃO DESTINADAS A PROGRAMAS		9.040,50		
1717.52.0.1	TRANSFERÊNCIAS DE CONVÊNIO DA UNIÃO DESTINADAS A PROGRAMAS	1.665.00.999.000	9.040,50		
1717.53.0.0	TRANSFERÊNCIAS DE CONVÊNIO DA UNIÃO DESTINADAS A PROGRAMAS		5.512,50		
1717.53.0.1	TRANSFERÊNCIAS DE CONVÊNIO DA UNIÃO DESTINADAS A PROGRAMAS	1.700.00.999.000	5.512,50		
1717.99.0.0	OUTRAS TRANSFERÊNCIAS DE CONVÊNIO DA UNIÃO E DE SUAS ENTIDADES		145.803,64		
1717.99.0.1	OUTRAS TRANSFERÊNCIAS DE CONVÊNIO DA UNIÃO E DE SUAS ENTIDADES	1.700.00.999.000	145.803,64		
1719.00.0.0	OUTRAS TRANSFERÊNCIAS DE RECURSOS DA UNIÃO E DE SUAS ENTIDADES		146.408,48		
1719.57.0.0	TRANSFERÊNCIA ESPECIAL DA UNIÃO		52.500,00		
1719.57.0.1	TRANSFERÊNCIA ESPECIAL DA UNIÃO - PRINCIPAL	1.706.00.999.000	52.500,00		
1719.99.0.0	OUTRAS TRANSFERÊNCIAS DE RECURSOS DA UNIÃO E DE SUAS ENTIDADES		93.908,48		
1719.99.0.1	OUTRAS TRANSFERÊNCIAS DE RECURSOS DA UNIÃO E DE SUAS ENTIDADES	1.749.00.999.000	93.908,48		
1720.00.0.0	TRANSFERÊNCIAS DOS ESTADOS E DO DISTRITO FEDERAL E DE SUAS ENTIDADES			930.686,34	
1721.00.0.0	PARTICIPAÇÃO NA RECEITA DOS ESTADOS E DISTRITO FEDERAL		516.598,42		
1721.50.0.0	COTA-PARTE DO ICMS		409.578,75		
1721.50.0.1	COTA-PARTE DO ICMS - PRINCIPAL	1.500.00.999.000	409.578,75		
1721.51.0.0	COTA-PARTE DO IPVA		38.587,50		
1721.51.0.1	COTA-PARTE DO IPVA - PRINCIPAL	1.500.00.999.000	38.587,50		
1721.52.0.0	COTA-PARTE DO IPI - MUNICÍPIOS		220,50		
1721.52.0.1	COTA-PARTE DO IPI - MUNICÍPIOS - PRINCIPAL	1.500.00.999.000	220,50		
1721.53.0.0	COTA-PARTE DA CONTRIBUIÇÃO DE INTERVENÇÃO NO DOMÍNIO ECONÔMICO		68.211,67		
1721.53.0.1	COTA-PARTE DA CONTRIBUIÇÃO DE INTERVENÇÃO NO DOMÍNIO ECONÔMICO	1.750.00.999.000	68.211,67		
1724.00.0.0	TRANSFERÊNCIAS DE CONVÊNIO DOS ESTADOS E DF E DE SUAS ENTIDADES		78.225,00		
1724.50.0.0	TRANSFERÊNCIAS DE CONVÊNIO DOS ESTADOS E DF PARA O SISTEMA		12.075,00		
1724.50.0.1	TRANSFERÊNCIAS DE CONVÊNIO DOS ESTADOS E DF PARA O SISTEMA	1.631.00.999.000	12.075,00		
1724.99.0.0	OUTRAS TRANSFERÊNCIAS DE CONVÊNIO DOS ESTADOS E DF E DE SUAS ENTIDADES		66.150,00		
1724.99.0.1	OUTRAS TRANSFERÊNCIAS DE CONVÊNIO DOS ESTADOS E DF E DE SUAS ENTIDADES	1.701.00.999.000	66.150,00		
1729.00.0.0	OUTRAS TRANSFERÊNCIAS DOS ESTADOS E DISTRITO FEDERAL		335.862,92		
1729.51.0.0	TRANSFERÊNCIAS DE ESTADOS DESTINADAS À ASSISTÊNCIA SOCIAL		12.678,75		
1729.51.0.1	TRANSFERÊNCIAS DE ESTADOS DESTINADAS À ASSISTÊNCIA SOCIAL -	1.661.00.999.000	12.678,75		
1729.99.0.0	OUTRAS TRANSFERÊNCIAS DOS ESTADOS E DF		323.184,17		
1729.99.0.1	OUTRAS TRANSFERÊNCIAS DOS ESTADOS E DF - PRINCIPAL	1.621.00.999.000	323.184,17		
1750.00.0.0	TRANSFERÊNCIAS DE OUTRAS INSTITUIÇÕES PÚBLICAS			6.455.510,61	
1751.00.0.0	TRANSFERÊNCIAS DE RECURSOS DO FUNDO DE MANUTENÇÃO E DESENVOLVIMENTO		6.455.510,61		
1751.50.0.0	TRANSFERÊNCIAS DE RECURSOS DO FUNDO DE MANUTENÇÃO E DESENVOLVIMENTO		6.455.510,61		
1751.50.0.1	TRANSFERÊNCIAS DE RECURSOS DO FUNDO DE MANUTENÇÃO E DESENVOLVIMENTO	1.540.00.230.000	6.455.510,61		

CURRALINHOS - PI

LOA 2023



PREFEITURA MUNICIPAL DE CURRALINHOS
 AV. SÃO RAIMUNDO S/N - CNPJ:01612579/0001-06

Anexo 02
 Page 5

RECEITAS SEGUNDO AS CATEGORIAS ECONOMICAS

Lei: 289, Data: 14/12/2022

Código	Especificação	F.R.-C.A.	Desdobramento	SubCategoria Fonte	Categoria Econômica
1900.00.0.0	OUTRAS RECEITAS CORRENTES			293.133,25	
1920.00.0.0	INDENIZAÇÕES, RESTITUIÇÕES E RESSARCIMENTOS			261.633,25	
1921.00.0.0	INDENIZAÇÕES		140.500,00		
1921.99.0.0	OUTRAS INDENIZAÇÕES		140.500,00		
1921.99.0.1	OUTRAS INDENIZAÇÕES - PRINCIPAL	1.599.00.999.000	140.500,00		
1922.00.0.0	RESTITUIÇÕES		121.133,25		
1922.99.0.0	OUTRAS RESTITUIÇÕES		121.133,25		
1922.99.0.1	OUTRAS RESTITUIÇÕES - PRINCIPAL	1.500.00.999.000	89.633,25		
1922.99.0.1	OUTRAS RESTITUIÇÕES - PRINCIPAL	1.800.00.150.000	21.000,00		
1922.99.0.2	OUTRAS RESTITUIÇÕES - MULTAS E JUROS DE MORA	1.800.00.150.000	10.500,00		
1990.00.0.0	DEMAIS RECEITAS CORRENTES			31.500,00	
1999.00.0.0	OUTRAS RECEITAS CORRENTES		31.500,00		
1999.03.0.0	COMPENSAÇÕES FINANCEIRAS ENTRE OS REGIMES DE PREVIDÊNCIA		31.500,00		
1999.03.0.1	COMPENSAÇÕES FINANCEIRAS ENTRE OS REGIMES DE PREVIDÊNCIA - P	1.800.00.150.000	31.500,00		
2000.00.0.0	RECEITAS DE CAPITAL				1.352.424,70
2100.00.0.0	OPERAÇÕES DE CRÉDITO			52.500,00	
2110.00.0.0	OPERAÇÕES DE CRÉDITO - MERCADO INTERNO			26.250,00	
2119.00.0.0	OUTRAS OPERAÇÕES DE CRÉDITO - MERCADO INTERNO		26.250,00		
2119.99.0.0	OUTRAS OPERAÇÕES DE CRÉDITO - MERCADO INTERNO		26.250,00		
2119.99.0.1	OUTRAS OPERAÇÕES DE CRÉDITO - MERCADO INTERNO - PRINCIPAL	1.754.00.999.000	26.250,00		
2120.00.0.0	OPERAÇÕES DE CRÉDITO - MERCADO EXTERNO			26.250,00	
2129.00.0.0	OUTRAS OPERAÇÕES DE CRÉDITO - MERCADO EXTERNO		26.250,00		
2129.99.0.0	OUTRAS OPERAÇÕES DE CRÉDITO - MERCADO EXTERNO		26.250,00		
2129.99.0.1	OUTRAS OPERAÇÕES DE CRÉDITO - MERCADO EXTERNO - PRINCIPAL	1.754.00.999.000	26.250,00		
2200.00.0.0	ALIENAÇÃO DE BENS			131.250,00	
2210.00.0.0	ALIENAÇÃO DE BENS MÓVEIS			68.250,00	
2213.00.0.0	ALIENAÇÃO DE BENS MÓVEIS E SEMOVENTES		68.250,00		
2213.01.0.0	ALIENAÇÃO DE BENS MÓVEIS E SEMOVENTES		68.250,00		
2213.01.0.1	ALIENAÇÃO DE BENS MÓVEIS E SEMOVENTES - PRINCIPAL	1.755.00.999.000	68.250,00		
2220.00.0.0	ALIENAÇÃO DE BENS IMÓVEIS			63.000,00	
2221.00.0.0	ALIENAÇÃO DE BENS IMÓVEIS		63.000,00		
2221.01.0.0	ALIENAÇÃO DE BENS IMÓVEIS		63.000,00		
2221.01.0.1	ALIENAÇÃO DE BENS IMÓVEIS - PRINCIPAL	1.755.00.999.000	63.000,00		
2400.00.0.0	TRANSFERÊNCIAS DE CAPITAL			1.168.674,70	
2410.00.0.0	TRANSFERÊNCIAS DA UNIÃO E DE SUAS ENTIDADES			674.581,24	
2414.00.0.0	TRANSFERÊNCIAS DE CONVÊNIO DA UNIÃO E DE SUAS ENTIDADES		674.581,24		
2414.50.0.0	TRANSFERÊNCIAS DE CONVÊNIO DA UNIÃO PARA O SISTEMA ÚNICO DE		161.215,06		
2414.50.0.1	TRANSFERÊNCIAS DE CONVÊNIO DA UNIÃO PARA O SISTEMA ÚNICO DE	1.631.00.999.000	161.215,06		
2414.51.0.0	TRANSFERÊNCIAS DE CONVÊNIO DA UNIÃO DESTINADAS A PROGRAMAS		229.514,33		
2414.51.0.1	TRANSFERÊNCIAS DE CONVÊNIO DA UNIÃO DESTINADAS A PROGRAMAS	1.570.00.999.000	229.514,33		
2414.99.0.0	OUTRAS TRANSFERÊNCIAS DE CONVÊNIO DA UNIÃO E DE SUAS ENTIDA		283.851,85		
2414.99.0.1	OUTRAS TRANSFERÊNCIAS DE CONVÊNIO DA UNIÃO E DE SUAS ENTIDA	1.700.00.999.000	283.851,85		
2420.00.0.0	TRANSFERÊNCIAS DOS ESTADOS E DO DISTRITO FEDERAL E DE SUAS E			494.093,46	
2422.00.0.0	TRANSFERÊNCIAS DE CONVÊNIO DOS ESTADOS E DF E DE SUAS ENTID		494.093,46		
2422.50.0.0	TRANSFERÊNCIAS DE CONVÊNIO DOS ESTADOS PARA O SISTEMA ÚNICO		272.979,14		
2422.50.0.1	TRANSFERÊNCIAS DE CONVÊNIO DOS ESTADOS PARA O SISTEMA ÚNICO	1.631.00.999.000	272.979,14		
2422.99.0.0	OUTRAS TRANSFERÊNCIAS DE CONVÊNIO DOS ESTADOS E DF E DE SUA		221.114,32		



PREFEITURA MUNICIPAL DE CURRALINHOS

AV. SÃO RAIMUNDO S/N - CNPJ:01612579/0001-06

Anexo 02

Page 6

RECEITAS SEGUNDO AS CATEGORIAS ECONOMICAS

Lei: 289, Data: 14/12/2022

Código	Especificação	F.R.-C.A.	Desdobramento	SubCategoria Fonte	Categoria Econômica
2422.99.0.1	OUTRAS TRANSFERÊNCIAS DE CONVÊNIOS DOS ESTADOS E DF E DE SUA	1.701.00.999.000	221.114,32		
9000.00.0.0	(R) DEDUÇÕES DA RECEITA				-2.126.883,35
9500.00.0.0	(R) DEDUÇÕES DO FUNDEB			-2.126.883,35	
9510.00.0.0	(R) DEDUÇÕES DO FUNDEB		-2.126.883,35		
9510.00.0.0	(R) DEDUÇÕES DO FUNDEB			-2.126.883,35	
9510.00.0.0	(R) DEDUÇÕES DO FUNDEB	1.500.00.999.000	-2.126.883,35		
Total das Receitas (exceto Intra-Orçamentárias)					26.597.750,00

7000.00.0.0	RECEITAS CORRENTES.				902.250,00
7200.00.0.0	CONTRIBUIÇÕES			902.250,00	
7210.00.0.0	CONTRIBUIÇÕES SOCIAIS			902.250,00	
7215.00.0.0	CONTRIBUIÇÕES PARA REGIMES PRÓPRIOS DE		902.250,00		
7215.02.0.0	CONTRIBUIÇÃO PATRONAL - SERVIDOR CIVIL		744.750,00		
7215.02.1.0	CONTRIBUIÇÃO PATRONAL - SERVIDOR CIVIL AT		729.000,00		
7215.02.1.1	CONTRIBUIÇÃO PATRONAL - SERVIDOR CIVIL AT	1.800.00.150.000	420.000,00		
7215.02.1.1	CONTRIBUIÇÃO PATRONAL - SERVIDOR CIVIL AT	1.802.00.999.000	298.500,00		
7215.02.1.2	CONTRIBUIÇÃO PATRONAL - SERVIDOR CIVIL AT	1.800.00.150.000	10.500,00		
7215.02.2.0	CONTRIBUIÇÃO PATRONAL ORIUNDA DE SENTEI		15.750,00		
7215.02.2.1	CONTRIBUIÇÃO PATRONAL ORIUNDA DE SENTEI	1.800.00.150.000	10.500,00		
7215.02.2.2	CONTRIBUIÇÃO PATRONAL ORIUNDA DE SENTEI	1.800.00.150.000	5.250,00		
7215.50.0.0	CONTRIBUIÇÃO PATRONAL - SERVIDOR CIVIL IN/		42.000,00		
7215.50.1.0	CONTRIBUIÇÃO PATRONAL - SERVIDOR CIVIL - II		21.000,00		
7215.50.1.1	CONTRIBUIÇÃO PATRONAL - SERVIDOR CIVIL - II	1.800.00.150.000	10.500,00		
7215.50.1.1	CONTRIBUIÇÃO PATRONAL - SERVIDOR CIVIL - II	1.802.00.999.000	5.250,00		
7215.50.1.2	CONTRIBUIÇÃO PATRONAL - SERVIDOR CIVIL - II	1.800.00.150.000	5.250,00		
7215.50.2.0	CONTRIBUIÇÃO PATRONAL - SERVIDOR CIVIL - P		21.000,00		
7215.50.2.1	CONTRIBUIÇÃO PATRONAL - SERVIDOR CIVIL - P	1.800.00.150.000	10.500,00		
7215.50.2.1	CONTRIBUIÇÃO PATRONAL - SERVIDOR CIVIL - P	1.802.00.999.000	5.250,00		
7215.50.2.2	CONTRIBUIÇÃO PATRONAL - SERVIDOR CIVIL - PI	1.800.00.150.000	5.250,00		
7215.51.0.0	CONTRIBUIÇÃO PATRONAL - PARCELAMENTOS		115.500,00		
7215.51.1.0	CONTRIBUIÇÃO PATRONAL - SERVIDOR CIVIL ATI		115.500,00		
7215.51.1.1	CONTRIBUIÇÃO PATRONAL - SERVIDOR CIVIL ATI	1.800.00.150.000	105.000,00		
7215.51.1.2	CONTRIBUIÇÃO PATRONAL - SERVIDOR CIVIL ATI	1.800.00.150.000	10.500,00		
Total das Receitas (Intra-Orçamentárias)					902.250,00

TOTALIZAÇÃO DAS RECEITAS POR CATEGORIA ECONOMICA

RECEITA CORRENTE

26.147.575,30

RECEITA DE CAPITAL

1.352.424,70

Total Geral das Receitas

27.500.000,00

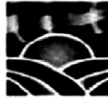
PREFEITURA MUNICIPAL DE CURRALINHOS

AV. SÃO RAIMUNDO S/N - CNPJ:01612579/0001-06

Anexo 02

Page 7

RECEITAS SEGUNDO AS CATEGORIAS ECONOMICAS

Lei: 289, Data: 14/12/2022

Código	Especificação	F.R.-C.A.	Desdobramento	SubCategoria Fonte	Categoria Econômica
--------	---------------	-----------	---------------	--------------------	---------------------

 EVERARDO LIMA
 ARAUJO:04261375
 311

 Assinado de forma digital por EVERARDO LIMA
 ARAUJO:04261375311
 DN: cn=BR, ou=ICP-Brasil, ou=Secretaria da Receita
 Federal do Brasil - RFB, ou=RFB e-CPF A3, ou=EM
 BRANCO, ou=256648787000196, ou=PRESENCIAL,
 cn=EVERARDO LIMA ARAUJO:04261375311
 Data: 2022.12.14 15:50:47 -03'00'

 EVERARDO LIMA ARAÚJO
 PREFEITO MUNICIPAL
 042.613.753-11

 JOAO ANTONIO DA
 TRINDADE
 VIANA:64372421320

 Assinado de forma digital por JOAO ANTONIO DA
 TRINDADE VIANA:64372421320
 DN: cn=BR, ou=ICP-Brasil, ou=Secretaria da Receita
 Federal do Brasil - RFB, ou=RFB e-CPF A3, ou=EM
 BRANCO, ou=1825802000157, cn=JOAO
 ANTONIO DA TRINDADE VIANA:64372421320
 Data: 2022.12.14 15:51:43 -03'00'

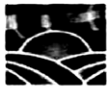
 JOÃO ANTONIO DA TRINDADE VIANA
 CRC PI Nº 6.329/O-5
 643.724.213-20

PREFEITURA MUNICIPAL DE CURRALINHOS

AV. SÃO RAIMUNDO S/N - CNPJ:01612579/0001-06

Anexo 02

Page 1

NATUREZA DA DESPESA - CONSOLIDAÇÃO GERAL

Lei: 289, Data: 14/12/2022

Código	Especificação	Elemento	Modalidade	Grupo	Categoria Econômica
30.00.00	DESPESAS CORRENTES				26.147.575,30
31.00.00	PESSOAL E ENCARGOS SOCIAIS			14.594.441,01	
31.90.00	APLICAÇÕES DIRETAS		13.513.886,49		
31.90.01	APOSENTADORIAS DO RPPS, RESERVA REMUNERADA E REFORMAS DOS MI	1.030.000,00			
31.90.03	PENSÕES DO RPPS E DO MILITAR	250.000,00			
31.90.04	CONTRATAÇÃO POR TEMPO DETERMINADO	875.486,01			
31.90.11	VENCIMENTOS E VANTAGENS FIXAS - PESSOAL CIVIL	9.661.100,54			
31.90.13	OBRIGAÇÕES PATRONAIS	1.037.264,84			
31.90.16	OUTRAS DESPESAS VARIÁVEIS - PESSOAL CIVIL	97.846,35			
31.90.91	SENTENÇAS JUDICIAIS	203.355,00			
31.90.92	DESPESAS DE EXERCÍCIOS ANTERIORES	133.003,75			
31.90.94	INDENIZAÇÕES E RESTITUIÇÕES TRABALHISTAS	225.830,00			
31.91.00	APLICAÇÕES DIRETAS- INTRA-ORÇAMENTÁRIAS		1.080.554,52		
31.91.13	OBRIGAÇÕES PATRONAIS	1.080.554,52			
32.00.00	JUROS E ENCARGOS DA DÍVIDA			52.500,00	
32.90.00	APLICAÇÕES DIRETAS		52.500,00		
32.90.21	JUROS SOBRE A DÍVIDA POR CONTRATO	21.069,30			
32.90.22	OUTROS ENCARGOS SOBRE A DÍVIDA POR CONTRATO	15.567,30			
32.90.25	ENCARGOS SOBRE OPERAÇÕES DE CRÉDITO POR ANTECIPAÇÃO DA RECEI	15.863,40			
33.00.00	OUTRAS DESPESAS CORRENTES			11.500.634,29	
33.50.00	TRANSFERÊNCIAS A INSTITUIÇÕES PRIVADAS SEM FINS LUCRATIVOS		146.299,50		
33.50.41	CONTRIBUIÇÕES	146.299,50			
33.90.00	APLICAÇÕES DIRETAS		11.354.334,79		
33.90.08	OUTROS BENEFÍCIOS ASSISTENCIAIS DO SERVIDOR E DO MILITAR	94.095,00			
33.90.14	DIÁRIAS - CIVIL	271.357,34			
33.90.27	ENCARGOS PELA HONRA DE AVAIS, GARANTIAS, SEGUROS E SIMILARES	2.996,00			
33.90.30	MATERIAL DE CONSUMO	2.734.011,74			
33.90.31	PREMIAÇÕES CULTURAIS, ARTÍSTICAS, CIENTÍFICAS, DESPORTIVAS E	34.778,75			
33.90.32	MATERIAL, BEM OU SERVIÇO PARA DISTRIBUIÇÃO GRATUITA	125.325,20			
33.90.33	PASSAGENS E DESPESAS COM LOCOMOÇÃO	74.156,90			
33.90.35	SERVIÇOS DE CONSULTORIA	323.271,00			
33.90.36	OUTROS SERVIÇOS DE TERCEIROS - PESSOA FÍSICA	2.554.595,35			
33.90.39	OUTROS SERVIÇOS DE TERCEIROS - PESSOA JURÍDICA	4.418.403,12			
33.90.40	SERVIÇOS DE TECNOLOGIA DA INFORMAÇÃO E COMUNICAÇÃO - PJ	213.737,50			
33.90.47	OBRIGAÇÕES TRIBUTÁRIAS E CONTRIBUTIVAS	168.272,50			
33.90.48	OUTROS AUXÍLIOS FINANCEIROS A PESSOAS FÍSICAS	38.484,50			
33.90.92	DESPESAS DE EXERCÍCIOS ANTERIORES	205.626,89			
33.90.93	INDENIZAÇÕES E RESTITUIÇÕES	55.223,00			
33.90.98	DESPESA DO ORÇAMENTO DE INVESTIMENTO	42.000,00			
40.00.00	DESPESAS DE CAPITAL				1.131.924,70
44.00.00	INVESTIMENTOS			764.424,70	
44.90.00	APLICAÇÕES DIRETAS		764.424,70		
44.90.51	OBRA E INSTALAÇÕES	290.540,09			
44.90.52	EQUIPAMENTOS E MATERIAL PERMANENTE	472.163,79			
44.90.61	AQUISIÇÃO DE IMÓVEIS	1.720,82			
45.00.00	INVERSÕES FINANCEIRAS			52.500,00	
45.90.00	APLICAÇÕES DIRETAS		52.500,00		
45.90.61	AQUISIÇÃO DE IMÓVEIS	52.500,00			
46.00.00	AMORTIZAÇÃO DA DÍVIDA			315.000,00	
46.90.00	APLICAÇÕES DIRETAS		315.000,00		
46.90.71	PRINCIPAL DA DÍVIDA CONTRATUAL RESGATADO	315.000,00			
90.00.00	RESERVA DE CONTINGÊNCIA				220.500,00
99.00.00	RESERVA DE CONTINGÊNCIA			220.500,00	
99.99.00	RESERVA DE CONTINGÊNCIA			220.500,00	
99.99.99	RESERVA DE CONTINGÊNCIA	220.500,00			
TOTAL					27.500.000,00



PREFEITURA MUNICIPAL DE CURRALINHOS
AV. SÃO RAIMUNDO S/N - CNPJ:01612579/0001-06

Anexo 02
Page 2

NATUREZA DA DESPESA - CONSOLIDAÇÃO GERAL

Lei: 289, Data: 14/12/2022

Código	Especificação	Elemento	Modalidade	Grupo	Categoria Econômica
--------	---------------	----------	------------	-------	---------------------

EVERARDO LIMA
ARAUJO:04261375311

Assinado de forma digital por EVERARDO LIMA
ARAUJO:04261375311
DN: cn=BR, ou=ICP-Brasil, ou=Secretaria da Receita
Federal do Brasil - RFB, ou=RF e CPF A1, ou=EM
BRASIL, ou=36648787000196, ou=PREFEITURA
MUNICIPAL DE CURRALINHOS, ou=EVERARDO LIMA
ARAUJO:04261375311
Data: 2022.12.14 15:58:08 -03'00'

EVERARDO LIMA ARAÚJO
PREFEITO MUNICIPAL
042.613.753-11

JOAO ANTONIO DA
TRINDADE
VIANA:64372421320

Assinado de forma digital por JOAO ANTONIO DA
TRINDADE VIANA:64372421320
DN: cn=BR, ou=ICP-Brasil, ou=Secretaria da Receita Federal do
Brasil - RFB, ou=RF e CPF A1, ou=EM BRASIL,
ou=36648787000196, ou=JOAO ANTONIO DA TRINDADE
VIANA:64372421320
Data: 2022.12.14 15:57:04 -03'00'

JOÃO ANTONIO DA TRINDADE VIANA
CRC PI Nº 6.329/O-5
643.724.213-20



PREFEITURA MUNICIPAL DE CURRALINHOS
AV. SÃO RAIMUNDO S/N - CNPJ:01612579/0001-06

Anexo 02
Page 1

NATUREZA DA DESPESA POR ORGÃO

Lei: 289, Data: 14/12/2022

PODER ORGÃO						
01 PODER LEGISLATIVO 01 CÂMARA MUNICIPAL						
Código	Especificação	F.R.-C.A.	Elemento	Modalidade	Grupo	Categoria Econômica
3 0 00 00	DESPESAS CORRENTES					960.650,00
3 1 00 00	PESSOAL E ENCARGOS SOCIAIS				639.125,00	
3 1 90 00	APLICAÇÕES DIRETAS			639.125,00		
3 1 90 11	VENCIMENTOS E VANTAGENS FIXAS - PESSOAL CIVIL	1.500.00.999.000	532.500,00			
3 1 90 13	OBRIGAÇÕES PATRONAIS	1.500.00.999.000	104.000,00			
3 1 90 92	DESPESAS DE EXERCÍCIOS ANTERIORES	1.500.00.999.000	525,00			
3 1 90 94	INDENIZAÇÕES E RESTITUIÇÕES TRABALHISTAS	1.500.00.999.000	2.100,00			
3 3 00 00	OUTRAS DESPESAS CORRENTES				311.525,00	
3 3 50 00	TRANSFERÊNCIAS A INSTITUIÇÕES PRIVADAS SEM FINS LUCRATIVOS			18.900,00		
3 3 50 41	CONTRIBUIÇÕES	1.500.00.999.000	18.900,00			
3 3 90 00	APLICAÇÕES DIRETAS			292.625,00		
3 3 90 14	DIÁRIAS - CIVIL	1.500.00.999.000	41.500,00			
3 3 90 30	MATERIAL DE CONSUMO	1.500.00.999.000	41.000,00			
3 3 90 33	PASSAGENS E DESPESAS COM LOCOMOÇÃO	1.500.00.999.000	5.250,00			
3 3 90 35	SERVIÇOS DE CONSULTORIA	1.500.00.999.000	45.200,00			
3 3 90 36	OUTROS SERVIÇOS DE TERCEIROS - PESSOA FÍSICA	1.500.00.999.000	44.650,00			
3 3 90 39	OUTROS SERVIÇOS DE TERCEIROS - PESSOA JURÍDICA	1.500.00.999.000	108.200,00			
3 3 90 40	SERVIÇOS DE TECNOLOGIA DA INFORMAÇÃO E COMUNICAÇÃO - PJ	1.500.00.999.000	6.300,00			
3 3 90 92	DESPESAS DE EXERCÍCIOS ANTERIORES	1.500.00.999.000	525,00			
4 0 00 00	DESPESAS DE CAPITAL					49.350,00
4 4 00 00	INVESTIMENTOS				49.350,00	
4 4 90 00	APLICAÇÕES DIRETAS			49.350,00		
4 4 90 51	OBRAS E INSTALAÇÕES	1.500.00.999.000	21.000,00			
4 4 90 52	EQUIPAMENTOS E MATERIAL PERMANENTE	1.500.00.999.000	28.350,00			
TOTAL						1.000.000,00

CURRALINHOS - PI

LOA 2023

**PREFEITURA MUNICIPAL DE CURRALINHOS**

AV. SÃO RAIMUNDO S/N - CNPJ:01612579/0001-06

Anexo 02

Page 2

NATUREZA DA DESPESA POR ORGÃO

Lei: 289, Data: 14/12/2022

PÓDER ORGÃO		02 PODER EXECUTIVO 01 GABINETE DO PREFEITO				
Código	Especificação	F.R.-C.A.	Elemento	Modalidade	Grupo	Categoria Econômica
3.0.00.00	DESPESAS CORRENTES					792.864,55
3.1.00.00	PESSOAL E ENCARGOS SOCIAIS				340.883,00	
3.1.90.00	APLICAÇÕES DIRETAS			277.608,00		
3.1.90.04	CONTRATAÇÃO POR TEMPO DETERMINADO	1.500.00.999.000	562,50			
3.1.90.11	VENCIMENTOS E VANTAGENS FIXAS - PESSOAL CIVIL	1.500.00.999.000	270.223,00			
3.1.90.13	OBRIGAÇÕES PATRONAIS	1.500.00.999.000	6.510,00			
3.1.90.92	DESPESAS DE EXERCÍCIOS ANTERIORES	1.500.00.999.000	512,50			
3.1.91.00	APLICAÇÕES DIRETAS- INTRA-ORÇAMENTÁRIAS			63.075,00		
3.1.91.13	OBRIGAÇÕES PATRONAIS	1.500.00.999.000	63.075,00			
3.3.00.00	OUTRAS DESPESAS CORRENTES				451.981,55	
3.3.50.00	TRANSFERÊNCIAS A INSTITUIÇÕES PRIVADAS SEM FINS LUCRATIVOS			90.000,00		
3.3.50.41	CONTRIBUIÇÕES	1.500.00.999.000	90.000,00			
3.3.90.00	APLICAÇÕES DIRETAS			361.981,55		
3.3.90.06	OUTROS BENEFÍCIOS ASSISTENCIAIS DO SERVIDOR E DO MILITAR	1.500.00.999.000	1.000,00			
3.3.90.14	DIÁRIAS - CIVIL	1.500.00.999.000	10.025,00			
3.3.90.30	MATERIAL DE CONSUMO	1.500.00.999.000	6.562,50			
3.3.90.32	MATERIAL, BEM OU SERVIÇO PARA DISTRIBUIÇÃO GRATUITA	1.500.00.999.000	2.635,50			
3.3.90.33	PASSAGENS E DESPESAS COM LOCOMOÇÃO	1.500.00.999.000	11.634,00			
3.3.90.35	SERVIÇOS DE CONSULTORIA	1.500.00.999.000	168.000,00			
3.3.90.36	OUTROS SERVIÇOS DE TERCEIROS - PESSOA FÍSICA	1.500.00.999.000	18.667,50			
3.3.90.39	OUTROS SERVIÇOS DE TERCEIROS - PESSOA JURÍDICA	1.500.00.999.000	140.097,05			
3.3.90.92	DESPESAS DE EXERCÍCIOS ANTERIORES	1.500.00.999.000	3.360,00			
4.0.00.00	DESPESAS DE CAPITAL					1.362,50
4.4.00.00	INVESTIMENTOS				1.362,50	
4.4.90.00	APLICAÇÕES DIRETAS			1.362,50		
4.4.90.52	EQUIPAMENTOS E MATERIAL PERMANENTE	1.500.00.999.000	1.362,50			
TOTAL						794.227,05



PREFEITURA MUNICIPAL DE CURRALINHOS

AV. SÃO RAIMUNDO S/N - CNPJ:01612579/0001-06

Anexo 02

Page 3

Lei: 289, Data: 14/12/2022

NATUREZA DA DESPESA POR ORGÃO

PODER ORGÃO 02 PODER EXECUTIVO 02 SECRETARIA DE ADMINISTRAÇÃO E FINANÇAS						
Código	Especificação	F.R.-C.A.	Elemento	Modalidade	Grupo	Categoria Econômica
3.0.00.00	DESPESAS CORRENTES					2.533.645,19
3.1.00.00	PESSOAL E ENCARGOS SOCIAIS				717.189,54	
3.1.90.00	APLICAÇÕES DIRETAS			628.354,54		
3.1.90.04	CONTRATAÇÃO POR TEMPO DETERMINADO	1.500.00.999.000	22.050,00			
3.1.90.11	VENCIMENTOS E VANTAGENS FIXAS - PESSOAL CIVIL	1.500.00.999.000	316.005,20			
3.1.90.13	OBRIGAÇÕES PATRONAIS	1.500.00.999.000	148.738,34			
3.1.90.16	OUTRAS DESPESAS VARIÁVEIS - PESSOAL CIVIL	1.500.00.999.000	3.801,00			
3.1.90.91	SENTENÇAS JUDICIAIS	1.500.00.999.000	113.400,00			
3.1.90.92	DESPESAS DE EXERCÍCIOS ANTERIORES	1.500.00.999.000	24.380,00			
3.1.91.00	APLICAÇÕES DIRETAS - INTRA-ORÇAMENTÁRIAS			88.835,00		
3.1.91.13	OBRIGAÇÕES PATRONAIS	1.500.00.999.000	88.835,00			
3.2.00.00	JUROS E ENCARGOS DA DÍVIDA				52.500,00	
3.2.90.00	APLICAÇÕES DIRETAS			52.500,00		
3.2.90.21	JUROS SOBRE A DÍVIDA POR CONTRATO	1.500.00.999.000	21.089,30			
3.2.90.22	OUTROS ENCARGOS SOBRE A DÍVIDA POR CONTRATO	1.500.00.999.000	15.587,30			
3.2.90.25	ENCARGOS SOBRE OPERAÇÕES DE CRÉDITO POR ANTECIPAÇÃO DA RE	1.500.00.999.000	15.883,40			
3.3.00.00	OUTRAS DESPESAS CORRENTES				1.763.955,65	
3.3.90.00	APLICAÇÕES DIRETAS			1.763.955,65		
3.3.90.08	OUTROS BENEFÍCIOS ASSISTENCIAIS DO SERVIDOR E DO MILITAR	1.500.00.999.000	2.500,00			
3.3.90.14	DIÁRIAS - CIVIL	1.500.00.999.000	22.082,50			
3.3.90.30	MATERIAL DE CONSUMO	1.500.00.999.000	371.027,50			
3.3.90.30	MATERIAL DE CONSUMO	1.750.00.999.000	1.025,00			
3.3.90.33	PASSAGENS E DESPESAS COM LOCOMOÇÃO	1.500.00.999.000	3.486,00			
3.3.90.35	SERVIÇOS DE CONSULTORIA	1.500.00.999.000	14.071,00			
3.3.90.36	OUTROS SERVIÇOS DE TERCEIROS - PESSOA FÍSICA	1.500.00.999.000	237.058,50			
3.3.90.38	OUTROS SERVIÇOS DE TERCEIROS - PESSOA FÍSICA	1.755.00.999.000	130.999,90			
3.3.90.39	OUTROS SERVIÇOS DE TERCEIROS - PESSOA JURÍDICA	1.500.00.999.000	636.040,43			
3.3.90.40	SERVIÇOS DE TECNOLOGIA DA INFORMAÇÃO E COMUNICAÇÃO - PJ	1.500.00.999.000	78.500,00			
3.3.90.47	OBRIGAÇÕES TRIBUTÁRIAS E CONTRIBUTIVAS	1.500.00.999.000	120.000,00			
3.3.90.92	DESPESAS DE EXERCÍCIOS ANTERIORES	1.500.00.999.000	124.574,82			
3.3.90.99	INDENIZAÇÕES E RESTITUIÇÕES	1.500.00.999.000	22.610,00			
4.0.00.00	DESPESAS DE CAPITAL					412.785,10
4.4.00.00	INVESTIMENTOS				45.285,10	
4.4.90.00	APLICAÇÕES DIRETAS			45.285,10		
4.4.90.51	OBRAS E INSTALAÇÕES	1.500.00.999.000	32.510,00			
4.4.90.51	OBRAS E INSTALAÇÕES	1.700.00.999.000	525,00			
4.4.90.52	EQUIPAMENTOS E MATERIAL PERMANENTE	1.500.00.999.000	2.100,00			
4.4.90.52	EQUIPAMENTOS E MATERIAL PERMANENTE	1.700.00.999.000	525,00			
4.4.90.52	EQUIPAMENTOS E MATERIAL PERMANENTE	1.701.00.999.000	5.250,00			



PREFEITURA MUNICIPAL DE CURRALINHOS

AV. SÃO RAIMUNDO S/N - CNPJ:01612579/0001-06

Anexo 02

Page 4

Lei: 289, Data: 14/12/2022

NATUREZA DA DESPESA POR ORGÃO

PODER ORGÃO						
02 PODER EXECUTIVO						
02 SECRETARIA DE ADMINISTRAÇÃO E FINANÇAS						
Código	Especificação	F.R.-C.A.	Elemento	Modalidade	Grupo	Categoria Econômica
4.4.90.52	EQUIPAMENTOS E MATERIAL PERMANENTE	1.704.00.999.000	4.125,00			
4.4.90.52	EQUIPAMENTOS E MATERIAL PERMANENTE	1.755.00.999.000	250,10			
4.5.00.00	INVERSÕES FINANCEIRAS				52.500,00	
4.5.90.00	APLICAÇÕES DIRETAS			52.500,00		
4.5.90.61	AQUISIÇÃO DE IMÓVEIS	1.500.00.999.000	52.500,00			
4.6.00.00	AMORTIZAÇÃO DA DÍVIDA				315.000,00	
4.6.90.00	APLICAÇÕES DIRETAS			315.000,00		
4.6.90.71	PRINCIPAL DA DÍVIDA CONTRATUAL RESGATADO	1.500.00.999.000	315.000,00			
9.0.00.00	RESERVA DE CONTINGÊNCIA					168.000,00
9.9.00.00	RESERVA DE CONTINGÊNCIA				168.000,00	
9.9.99.00	RESERVA DE CONTINGÊNCIA			168.000,00		
9.9.99.99	RESERVA DE CONTINGÊNCIA	1.500.00.999.000	168.000,00			
TOTAL					3.114.430,29	



PREFEITURA MUNICIPAL DE CURRALINHOS
AV. SÃO RAIMUNDO S/N - CNPJ:01612579/0001-06

Anexo 02
Page 5

NATUREZA DA DESPESA POR ORGÃO

Lei: 289, Data: 14/12/2022

PODER ORGÃO		02 PODER EXECUTIVO 03 SEC.MUN.DE INFRAESTRUTURA, SERVIÇOS PÚBLICOS E DESENV.URBANO				
Código	Especificação	F.R.-C.A.	Elemento	Modalidade	Grupo	Categoria Econômica
3.0.00.00	DESPESAS CORRENTES					1.702.540,54
3.1.00.00	PESSOAL E ENCARGOS SOCIAIS				38.837,50	
3.1.90.00	APLICAÇÕES DIRETAS			29.125,00		
3.1.90.04	CONTRATAÇÃO POR TEMPO DETERMINADO	1.500.00.999.000	5.512,50			
3.1.90.11	VENCIMENTOS E VANTAGENS FIXAS - PESSOAL CIVIL	1.500.00.999.000	13.900,00			
3.1.90.13	OBRIGAÇÕES PATRONAIS	1.500.00.999.000	9.712,50			
3.1.91.00	APLICAÇÕES DIRETAS- INTRA-ORÇAMENTÁRIAS			9.712,50		
3.1.91.13	OBRIGAÇÕES PATRONAIS	1.500.00.999.000	9.712,50			
3.3.00.00	OUTRAS DESPESAS CORRENTES				1.663.703,04	
3.3.90.00	APLICAÇÕES DIRETAS			1.663.703,04		
3.3.90.14	DIÁRIAS - CIVIL	1.500.00.999.000	5.512,50			
3.3.90.30	MATERIAL DE CONSUMO	1.500.00.999.000	150.851,75			
3.3.90.30	MATERIAL DE CONSUMO	1.749.00.999.000	23.625,00			
3.3.90.30	MATERIAL DE CONSUMO	1.750.00.999.000	59.290,67			
3.3.90.30	MATERIAL DE CONSUMO	1.751.00.999.000	10.500,00			
3.3.90.30	MATERIAL DE CONSUMO	1.753.00.999.000	8.032,50			
3.3.90.32	MATERIAL, BEM OU SERVIÇO PARA DISTRIBUIÇÃO GRATUITA	1.500.00.999.000	7.560,00			
3.3.90.36	OUTROS SERVIÇOS DE TERCEIROS - PESSOA FÍSICA	1.500.00.999.000	289.614,50			
3.3.90.36	OUTROS SERVIÇOS DE TERCEIROS - PESSOA FÍSICA	1.704.00.999.000	144.050,00			
3.3.90.36	OUTROS SERVIÇOS DE TERCEIROS - PESSOA FÍSICA	1.749.00.999.000	4.658,46			
3.3.90.39	OUTROS SERVIÇOS DE TERCEIROS - PESSOA JURÍDICA	1.500.00.999.000	507.261,29			
3.3.90.39	OUTROS SERVIÇOS DE TERCEIROS - PESSOA JURÍDICA	1.701.00.999.000	264.827,85			
3.3.90.39	OUTROS SERVIÇOS DE TERCEIROS - PESSOA JURÍDICA	1.706.00.999.000	52.500,00			
3.3.90.39	OUTROS SERVIÇOS DE TERCEIROS - PESSOA JURÍDICA	1.749.00.999.000	65.625,00			
3.3.90.39	OUTROS SERVIÇOS DE TERCEIROS - PESSOA JURÍDICA	1.751.00.999.000	52.500,00			
3.3.90.39	OUTROS SERVIÇOS DE TERCEIROS - PESSOA JURÍDICA	1.753.00.999.000	6.300,00			
3.3.90.92	DESPESAS DE EXERCÍCIOS ANTERIORES	1.500.00.999.000	3.381,00			
3.3.90.93	INDENIZAÇÕES E RESTITUIÇÕES	1.500.00.999.000	7.612,50			
4.0.00.00	DESPESAS DE CAPITAL					120.057,02
4.4.00.00	INVESTIMENTOS				120.057,02	
4.4.90.00	APLICAÇÕES DIRETAS			120.057,02		
4.4.90.51	OBRAS E INSTALAÇÕES	1.500.00.999.000	71.035,17			
4.4.90.51	OBRAS E INSTALAÇÕES	1.700.00.999.000	19.675,38			
4.4.90.51	OBRAS E INSTALAÇÕES	1.701.00.999.000	14.506,97			
4.4.90.51	OBRAS E INSTALAÇÕES	1.704.00.999.000	6.175,00			
4.4.90.52	EQUIPAMENTOS E MATERIAL PERMANENTE	1.500.00.999.000	3.960,00			
4.4.90.52	EQUIPAMENTOS E MATERIAL PERMANENTE	1.700.00.999.000	1.965,00			
4.4.90.52	EQUIPAMENTOS E MATERIAL PERMANENTE	1.701.00.999.000	2.677,50			



PREFEITURA MUNICIPAL DE CURRALINHOS
AV. SÃO RAIMUNDO S/N - CNPJ:01612579/0001-06

Anexo 02
Page 6

NATUREZA DA DESPESA POR ORGÃO

Lei: 289, Data: 14/12/2022

PODER ORGÃO		02 PODER EXECUTIVO 03 SEC.MUN.DE INFRAESTRUTURA, SERVIÇOS PÚBLICOS E DESENV.URBANO				
Código	Especificação	F.R.-C.A.	Elemento	Modalidade	Grupo	Categoria Econômica
TOTAL						1.822.597,56



PREFEITURA MUNICIPAL DE CURRALINHOS
 AV. SÃO RAIMUNDO S/N - CNPJ:01612579/0001-06

Anexo 02
 Page 7

NATUREZA DA DESPESA POR ORGÃO

Lei: 289, Data: 14/12/2022

PODER ORGÃO						
02 PODER EXECUTIVO						
04 SECRETARIA MUNICIPAL DE EDUCAÇÃO						
Código	Especificação	F.R.-C.A.	Elemento	Modalidade	Grupo	Categoria Econômica
3.0.00.00	DESPESAS CORRENTES					12.468.065,81
3.1.00.00	PESSOAL E ENCARGOS SOCIAIS				8.836.047,84	
3.1.90.00	APLICAÇÕES DIRETAS			8.118.023,32		
3.1.90.04	CONTRATAÇÃO POR TEMPO DETERMINADO	1.500.00.200.000	13.637,50			
3.1.90.04	CONTRATAÇÃO POR TEMPO DETERMINADO	1.540.00.230.000	413.768,38			
3.1.90.04	CONTRATAÇÃO POR TEMPO DETERMINADO	1.540.00.999.000	87.040,63			
3.1.90.04	CONTRATAÇÃO POR TEMPO DETERMINADO	1.541.00.230.000	33.153,75			
3.1.90.11	VENCIMENTOS E VANTAGENS FIXAS - PESSOAL CIVIL	1.500.00.200.000	58.002,60			
3.1.90.11	VENCIMENTOS E VANTAGENS FIXAS - PESSOAL CIVIL	1.540.00.230.000	3.778.598,92			
3.1.90.11	VENCIMENTOS E VANTAGENS FIXAS - PESSOAL CIVIL	1.540.00.999.000	193.211,87			
3.1.90.11	VENCIMENTOS E VANTAGENS FIXAS - PESSOAL CIVIL	1.541.00.230.000	1.482.663,72			
3.1.90.11	VENCIMENTOS E VANTAGENS FIXAS - PESSOAL CIVIL	1.541.00.999.000	72.961,35			
3.1.90.11	VENCIMENTOS E VANTAGENS FIXAS - PESSOAL CIVIL	1.542.00.230.000	818.717,50			
3.1.90.11	VENCIMENTOS E VANTAGENS FIXAS - PESSOAL CIVIL	1.542.00.999.000	83.387,60			
3.1.90.11	VENCIMENTOS E VANTAGENS FIXAS - PESSOAL CIVIL	1.569.00.999.000	75.337,50			
3.1.90.13	OBRIGAÇÕES PATRONAIS	1.500.00.200.000	35.310,00			
3.1.90.13	OBRIGAÇÕES PATRONAIS	1.540.00.230.000	63.482,00			
3.1.90.13	OBRIGAÇÕES PATRONAIS	1.540.00.999.000	152.327,67			
3.1.90.13	OBRIGAÇÕES PATRONAIS	1.541.00.230.000	285.988,18			
3.1.90.13	OBRIGAÇÕES PATRONAIS	1.542.00.230.000	153.522,40			
3.1.90.16	OUTRAS DESPESAS VARIÁVEIS - PESSOAL CIVIL	1.540.00.230.000	1.653,75			
3.1.90.91	SENTENÇAS JUDICIAIS	1.500.00.200.000	12.075,00			
3.1.90.91	SENTENÇAS JUDICIAIS	1.540.00.999.000	54.255,00			
3.1.90.92	DESPESAS DE EXERCÍCIOS ANTERIORES	1.500.00.200.000	26.460,00			
3.1.90.94	INDENIZAÇÕES E RESTITUIÇÕES TRABALHISTAS	1.540.00.999.000	6.615,00			
3.1.90.94	INDENIZAÇÕES E RESTITUIÇÕES TRABALHISTAS	1.541.00.230.000	215.855,00			
3.1.91.00	APLICAÇÕES DIRETAS- INTRA-ORÇAMENTÁRIAS			718.024,52		
3.1.91.13	OBRIGAÇÕES PATRONAIS	1.500.00.200.000	32.585,00			
3.1.91.13	OBRIGAÇÕES PATRONAIS	1.540.00.230.000	503.851,85			
3.1.91.13	OBRIGAÇÕES PATRONAIS	1.540.00.999.000	181.587,67			
3.3.00.00	OUTRAS DESPESAS CORRENTES				3.630.017,97	
3.3.50.00	TRANSFERÊNCIAS A INSTITUIÇÕES PRIVADAS SEM FINS LUCRATIVOS			8.396,00		
3.3.50.41	CONTRIBUIÇÕES	1.500.00.200.000	6.485,00			
3.3.50.41	CONTRIBUIÇÕES	1.569.00.999.000	1.911,00			
3.3.90.00	APLICAÇÕES DIRETAS			3.621.621,97		
3.3.90.08	OUTROS BENEFÍCIOS ASSISTENCIAIS DO SERVIDOR E DO MILITAR	1.540.00.230.000	20.525,00			
3.3.90.08	OUTROS BENEFÍCIOS ASSISTENCIAIS DO SERVIDOR E DO MILITAR	1.540.00.999.000	36.410,00			
3.3.90.08	OUTROS BENEFÍCIOS ASSISTENCIAIS DO SERVIDOR E DO MILITAR	1.541.00.230.000	22.050,00			
3.3.90.08	OUTROS BENEFÍCIOS ASSISTENCIAIS DO SERVIDOR E DO MILITAR	1.541.00.999.000	8.610,00			



PREFEITURA MUNICIPAL DE CURRALINHOS

AV. SÃO RAIMUNDO S/N - CNPJ:01612579/0001-06

Anexo 02

Page 8

NATUREZA DA DESPESA POR ORGÃO

Lei: 289, Data: 14/12/2022

PODER ORGÃO						
02 PODER EXECUTIVO						
04 SECRETARIA MUNICIPAL DE EDUCAÇÃO						
Código	Especificação	F.R.-C.A.	Elemento	Modalidade	Grupo	Categoria Econômica
3.3.90.14	DIÁRIAS - CIVIL	1.500.00.200.000	17.441,99			
3.3.90.14	DIÁRIAS - CIVIL	1.540.00.999.000	16.903,75			
3.3.90.30	MATERIAL DE CONSUMO	1.500.00.200.000	284.661,00			
3.3.90.30	MATERIAL DE CONSUMO	1.540.00.999.000	243.213,89			
3.3.90.30	MATERIAL DE CONSUMO	1.541.00.999.000	15.750,00			
3.3.90.30	MATERIAL DE CONSUMO	1.542.00.999.000	342.000,00			
3.3.90.30	MATERIAL DE CONSUMO	1.550.00.999.000	29.011,50			
3.3.90.30	MATERIAL DE CONSUMO	1.551.00.999.000	38.430,00			
3.3.90.30	MATERIAL DE CONSUMO	1.552.00.999.000	93.187,50			
3.3.90.30	MATERIAL DE CONSUMO	1.553.00.999.000	19.425,00			
3.3.90.30	MATERIAL DE CONSUMO	1.569.00.999.000	102.401,25			
3.3.90.32	MATERIAL, BEM OU SERVIÇO PARA DISTRIBUIÇÃO GRATUITA	1.500.00.200.000	8.662,50			
3.3.90.33	PASSAGENS E DESPESAS COM LOCOMOÇÃO	1.500.00.200.000	6.846,00			
3.3.90.33	PASSAGENS E DESPESAS COM LOCOMOÇÃO	1.540.00.999.000	26.378,75			
3.3.90.36	OUTROS SERVIÇOS DE TERCEIROS - PESSOA FÍSICA	1.500.00.200.000	220.451,50			
3.3.90.36	OUTROS SERVIÇOS DE TERCEIROS - PESSOA FÍSICA	1.540.00.999.000	334.303,36			
3.3.90.36	OUTROS SERVIÇOS DE TERCEIROS - PESSOA FÍSICA	1.541.00.999.000	61.475,01			
3.3.90.36	OUTROS SERVIÇOS DE TERCEIROS - PESSOA FÍSICA	1.550.00.999.000	27.037,50			
3.3.90.36	OUTROS SERVIÇOS DE TERCEIROS - PESSOA FÍSICA	1.551.00.999.000	13.230,00			
3.3.90.36	OUTROS SERVIÇOS DE TERCEIROS - PESSOA FÍSICA	1.553.00.999.000	34.125,00			
3.3.90.36	OUTROS SERVIÇOS DE TERCEIROS - PESSOA FÍSICA	1.569.00.999.000	56.621,50			
3.3.90.39	OUTROS SERVIÇOS DE TERCEIROS - PESSOA JURÍDICA	1.500.00.200.000	204.796,00			
3.3.90.39	OUTROS SERVIÇOS DE TERCEIROS - PESSOA JURÍDICA	1.540.00.999.000	278.481,25			
3.3.90.39	OUTROS SERVIÇOS DE TERCEIROS - PESSOA JURÍDICA	1.541.00.999.000	370.256,25			
3.3.90.39	OUTROS SERVIÇOS DE TERCEIROS - PESSOA JURÍDICA	1.550.00.999.000	23.625,00			
3.3.90.39	OUTROS SERVIÇOS DE TERCEIROS - PESSOA JURÍDICA	1.551.00.999.000	13.650,00			
3.3.90.39	OUTROS SERVIÇOS DE TERCEIROS - PESSOA JURÍDICA	1.553.00.999.000	40.162,50			
3.3.90.39	OUTROS SERVIÇOS DE TERCEIROS - PESSOA JURÍDICA	1.569.00.999.000	91.638,75			
3.3.90.39	OUTROS SERVIÇOS DE TERCEIROS - PESSOA JURÍDICA	1.570.00.999.000	254.303,72			
3.3.90.39	OUTROS SERVIÇOS DE TERCEIROS - PESSOA JURÍDICA	1.599.00.999.000	77.542,50			
3.3.90.39	OUTROS SERVIÇOS DE TERCEIROS - PESSOA JURÍDICA	1.754.00.999.000	52.500,00			
3.3.90.40	SERVIÇOS DE TECNOLOGIA DA INFORMAÇÃO E COMUNICAÇÃO - PJ	1.500.00.200.000	11.525,00			
3.3.90.40	SERVIÇOS DE TECNOLOGIA DA INFORMAÇÃO E COMUNICAÇÃO - PJ	1.540.00.999.000	52.100,00			
3.3.90.40	SERVIÇOS DE TECNOLOGIA DA INFORMAÇÃO E COMUNICAÇÃO - PJ	1.550.00.999.000	3.517,50			
3.3.90.47	OBRIGAÇÕES TRIBUTÁRIAS E CONTRIBUTIVAS	1.500.00.200.000	8.375,00			
3.3.90.47	OBRIGAÇÕES TRIBUTÁRIAS E CONTRIBUTIVAS	1.541.00.999.000	22.205,00			
3.3.90.48	OUTROS AUXÍLIOS FINANCEIROS A PESSOAS FÍSICAS	1.500.00.200.000	1.562,50			
3.3.90.92	DESPESAS DE EXERCÍCIOS ANTERIORES	1.500.00.200.000	9.996,00			

PREFEITURA MUNICIPAL DE CURRALINHOS

AV. SÃO RAIMUNDO S/N - CNPJ:01812579/0001-06

Anexo 02

Page 9

NATUREZA DA DESPESA POR ORGÃO

Lei: 289, Data: 14/12/2022

PODER ORGÃO						
02 PODER EXECUTIVO						
04 SECRETARIA MUNICIPAL DE EDUCAÇÃO						
Código	Especificação	F.R.-C.A.	Elemento	Modalidade	Grupo	Categoria Econômica
3.3.90.92	DESPESAS DE EXERCÍCIOS ANTERIORES	1.550.00.999.000	4.746,00			
3.3.90.93	INDENIZAÇÕES E RESTITUIÇÕES	1.500.00.200.000	19.488,00			
4.0.00.00	DESPESAS DE CAPITAL					395.988,01
4.4.00.00	INVESTIMENTOS				395.988,01	
4.4.90.00	APLICAÇÕES DIRETAS			395.988,01		
4.4.90.51	OBRAS E INSTALAÇÕES	1.500.00.200.000	3.312,40			
4.4.90.51	OBRAS E INSTALAÇÕES	1.540.00.999.000	3.780,00			
4.4.90.51	OBRAS E INSTALAÇÕES	1.598.00.999.000	62.957,50			
4.4.90.52	EQUIPAMENTOS E MATERIAL PERMANENTE	1.500.00.200.000	4.545,00			
4.4.90.52	EQUIPAMENTOS E MATERIAL PERMANENTE	1.540.00.999.000	10.385,00			
4.4.90.52	EQUIPAMENTOS E MATERIAL PERMANENTE	1.542.00.999.000	252.522,50			
4.4.90.52	EQUIPAMENTOS E MATERIAL PERMANENTE	1.550.00.999.000	5.775,00			
4.4.90.52	EQUIPAMENTOS E MATERIAL PERMANENTE	1.551.00.999.000	11.340,00			
4.4.90.52	EQUIPAMENTOS E MATERIAL PERMANENTE	1.570.00.999.000	41.360,61			
TOTAL						12.862.053,82



PREFEITURA MUNICIPAL DE CURRALINHOS

AV. SÃO RAIMUNDO S/N - CNPJ:01612579/0001-06

Anexo 02
Page 10

NATUREZA DA DESPESA POR ORGÃO

Lei: 289, Data: 14/12/2022

02 PODER EXECUTIVO						
05 SECRETARIA MUNICIPAL DE SAUDE						
Código	Especificação	F.R.-C.A.	Elemento	Modalidade	Grupo	Categoria Econômica
3.0.00.00	DESPESAS CORRENTES					3.785.083,13
3.1.00.00	PESSOAL E ENCARGOS SOCIAIS				2.170.439,88	
3.1.90.00	APLICAÇÕES DIRETAS			2.020.117,38		
3.1.90.04	CONTRATAÇÃO POR TEMPO DETERMINADO	1.500.00.300.000	125.242,50			
3.1.90.04	CONTRATAÇÃO POR TEMPO DETERMINADO	1.600.00.999.000	97.810,00			
3.1.90.04	CONTRATAÇÃO POR TEMPO DETERMINADO	1.602.00.999.000	6.816,80			
3.1.90.04	CONTRATAÇÃO POR TEMPO DETERMINADO	1.621.00.999.000	33.624,15			
3.1.90.11	VENCIMENTOS E VANTAGENS FIXAS - PESSOAL CIVIL	1.500.00.300.000	815.850,00			
3.1.90.11	VENCIMENTOS E VANTAGENS FIXAS - PESSOAL CIVIL	1.600.00.999.000	358.154,38			
3.1.90.11	VENCIMENTOS E VANTAGENS FIXAS - PESSOAL CIVIL	1.604.00.999.000	300.000,00			
3.1.90.11	VENCIMENTOS E VANTAGENS FIXAS - PESSOAL CIVIL	1.621.00.999.000	90.303,15			
3.1.90.13	OBRIGAÇÕES PATRONAIS	1.500.00.300.000	19.556,25			
3.1.90.13	OBRIGAÇÕES PATRONAIS	1.600.00.999.000	33.722,50			
3.1.90.16	OUTRAS DESPESAS VARIÁVEIS - PESSOAL CIVIL	1.500.00.300.000	79.012,50			
3.1.90.16	OUTRAS DESPESAS VARIÁVEIS - PESSOAL CIVIL	1.600.00.999.000	6.562,50			
3.1.90.16	OUTRAS DESPESAS VARIÁVEIS - PESSOAL CIVIL	1.602.00.999.000	6.816,80			
3.1.90.91	SENTENÇAS JUDICIAIS	1.500.00.300.000	23.625,00			
3.1.90.92	DESPESAS DE EXERCÍCIOS ANTERIORES	1.500.00.300.000	10.631,25			
3.1.90.92	DESPESAS DE EXERCÍCIOS ANTERIORES	1.600.00.999.000	11.130,00			
3.1.90.94	INDENIZAÇÕES E RESTITUIÇÕES TRABALHISTAS	1.600.00.999.000	1.280,00			
3.1.91.00	APLICAÇÕES DIRETAS- INTRA-ORÇAMENTÁRIAS			150.322,50		
3.1.91.13	OBRIGAÇÕES PATRONAIS	1.500.00.300.000	46.830,00			
3.1.91.13	OBRIGAÇÕES PATRONAIS	1.600.00.999.000	103.492,50			
3.3.00.00	OUTRAS DESPESAS CORRENTES				1.614.643,25	
3.3.50.00	TRANSFERÊNCIAS A INSTITUIÇÕES PRIVADAS SEM FINS LUCRATIVOS			11.025,00		
3.3.50.41	CONTRIBUIÇÕES	1.500.00.300.000	5.512,50			
3.3.50.41	CONTRIBUIÇÕES	1.600.00.999.000	5.512,50			
3.3.90.00	APLICAÇÕES DIRETAS			1.603.618,25		
3.3.90.08	OUTROS BENEFÍCIOS ASSISTENCIAIS DO SERVIDOR E DO MILITAR	1.500.00.300.000	3.000,00			
3.3.90.14	DIÁRIAS - CIVIL	1.500.00.300.000	14.125,00			
3.3.90.14	DIÁRIAS - CIVIL	1.600.00.999.000	19.985,00			
3.3.90.14	DIÁRIAS - CIVIL	1.602.00.999.000	18.620,70			
3.3.90.14	DIÁRIAS - CIVIL	1.621.00.999.000	35.703,15			
3.3.90.30	MATERIAL DE CONSUMO	1.500.00.300.000	131.547,50			
3.3.90.30	MATERIAL DE CONSUMO	1.600.00.999.000	107.437,50			
3.3.90.30	MATERIAL DE CONSUMO	1.602.00.999.000	13.379,10			
3.3.90.30	MATERIAL DE CONSUMO	1.621.00.999.000	57.753,15			
3.3.90.30	MATERIAL DE CONSUMO	1.631.00.999.000	182.873,18			
3.3.90.33	PASSAGENS E DESPESAS COM LOCOMOÇÃO	1.500.00.300.000	3.675,00			

PREFEITURA MUNICIPAL DE CURRALINHOS

AV. SÃO RAIMUNDO S/N - CNPJ:01612579/0001-06

Anexo 02

Page 11

Lei: 289, Data: 14/12/2022

NATUREZA DA DESPESA POR ORGÃO

PODER ORGÃO						
02 PODER EXECUTIVO						
05 SECRETARIA MUNICIPAL DE SAÚDE						
Código	Especificação	F.R.-C.A.	Elemento	Modalidade	Grupo	Categoria Econômica
3.3.90.33	PASSAGENS E DESPESAS COM LOCOMOÇÃO	1.600.00.999.000	2.617,65			
3.3.90.36	OUTROS SERVIÇOS DE TERCEIROS - PESSOA FÍSICA	1.500.00.300.000	192.737,50			
3.3.90.36	OUTROS SERVIÇOS DE TERCEIROS - PESSOA FÍSICA	1.600.00.999.000	125.169,00			
3.3.90.36	OUTROS SERVIÇOS DE TERCEIROS - PESSOA FÍSICA	1.602.00.999.000	13.116,60			
3.3.90.36	OUTROS SERVIÇOS DE TERCEIROS - PESSOA FÍSICA	1.621.00.999.000	52.240,65			
3.3.90.39	OUTROS SERVIÇOS DE TERCEIROS - PESSOA JURÍDICA	1.500.00.300.000	156.667,50			
3.3.90.39	OUTROS SERVIÇOS DE TERCEIROS - PESSOA JURÍDICA	1.600.00.999.000	45.000,75			
3.3.90.39	OUTROS SERVIÇOS DE TERCEIROS - PESSOA JURÍDICA	1.602.00.999.000	28.347,90			
3.3.90.39	OUTROS SERVIÇOS DE TERCEIROS - PESSOA JURÍDICA	1.621.00.999.000	44.100,00			
3.3.90.39	OUTROS SERVIÇOS DE TERCEIROS - PESSOA JURÍDICA	1.631.00.999.000	271.617,35			
3.3.90.40	SERVIÇOS DE TECNOLOGIA DA INFORMAÇÃO E COMUNICAÇÃO - PJ	1.500.00.300.000	37.510,00			
3.3.90.40	SERVIÇOS DE TECNOLOGIA DA INFORMAÇÃO E COMUNICAÇÃO - PJ	1.600.00.999.000	5.000,00			
3.3.90.47	OBRIGAÇÕES TRIBUTÁRIAS E CONTRIBUTIVAS	1.500.00.300.000	2.625,00			
3.3.90.92	DESPESAS DE EXERCÍCIOS ANTERIORES	1.500.00.300.000	30.749,07			
3.3.90.92	DESPESAS DE EXERCÍCIOS ANTERIORES	1.600.00.999.000	2.467,50			
3.3.90.93	INDENIZAÇÕES E RESTITUIÇÕES	1.600.00.999.000	5.512,50			
4.0.00.00	DESPESAS DE CAPITAL					80.251,06
4.4.00.00	INVESTIMENTOS				80.251,06	
4.4.90.00	APLICAÇÕES DIRETAS			80.251,06		
4.4.90.51	OBRAS E INSTALAÇÕES	1.500.00.300.000	6.863,28			
4.4.90.51	OBRAS E INSTALAÇÕES	1.601.00.999.000	15.504,30			
4.4.90.51	OBRAS E INSTALAÇÕES	1.621.00.999.000	9.459,92			
4.4.90.51	OBRAS E INSTALAÇÕES	1.631.00.999.000	2.803,67			
4.4.90.52	EQUIPAMENTOS E MATERIAL PERMANENTE	1.500.00.300.000	8.963,37			
4.4.90.52	EQUIPAMENTOS E MATERIAL PERMANENTE	1.600.00.999.000	7.875,00			
4.4.90.52	EQUIPAMENTOS E MATERIAL PERMANENTE	1.601.00.999.000	25.970,70			
4.4.90.52	EQUIPAMENTOS E MATERIAL PERMANENTE	1.631.00.999.000	1.050,00			
4.4.90.61	AQUISIÇÃO DE IMÓVEIS	1.500.00.300.000	1.720,82			
TOTAL						3.865.334,19



PREFEITURA MUNICIPAL DE CURRALINHOS

AV. SÃO RAIMUNDO S/N - CNPJ:01612579/0001-06

Anexo 02

Page 12

Lei: 289, Data: 14/12/2022

NATUREZA DA DESPESA POR ORGÃO

PODER ORGÃO						
02 PODER EXECUTIVO						
06 SECRETARIA MUNICIPAL DE ASSISTÊNCIA SOCIAL						
Código	Especificação	F.R.-C.A.	Elemento	Modalidade	Grupo	Categoria Econômica
3.0.00.00	DESPESAS CORRENTES					968.663,06
3.1.00.00	PESSOAL E ENCARGOS SOCIAIS				293.252,25	
3.1.90.00	APLICAÇÕES DIRETAS			268.477,25		
3.1.90.04	CONTRATAÇÃO POR TEMPO DETERMINADO	1.500.00.999.000	9.357,50			
3.1.90.01	CONTRATAÇÃO POR TEMPO DETERMINADO	1.660.00.999.000	4.410,00			
3.1.90.11	VENCIMENTOS E VANTAGENS FIXAS - PESSOAL CIVIL	1.500.00.999.000	185.596,25			
3.1.90.11	VENCIMENTOS E VANTAGENS FIXAS - PESSOAL CIVIL	1.660.00.999.000	46.410,00			
3.1.90.13	OBRIGAÇÕES PATRONAIS	1.500.00.999.000	15.482,50			
3.1.90.13	OBRIGAÇÕES PATRONAIS	1.660.00.999.000	1.596,00			
3.1.90.92	DESPESAS DE EXERCÍCIOS ANTERIORES	1.500.00.999.000	5.625,00			
3.1.91.00	APLICAÇÕES DIRETAS- INTRA-ORÇAMENTÁRIAS			24.775,00		
3.1.91.13	OBRIGAÇÕES PATRONAIS	1.500.00.999.000	22.360,00			
3.1.91.13	OBRIGAÇÕES PATRONAIS	1.660.00.999.000	2.415,00			
3.3.00.00	OUTRAS DESPESAS CORRENTES				675.410,81	
3.3.50.00	TRANSFERÊNCIAS A INSTITUIÇÕES PRIVADAS SEM FINS LUCRATIVOS			8.082,50		
3.3.50.41	CONTRIBUIÇÕES	1.500.00.999.000	3.515,00			
3.3.50.41	CONTRIBUIÇÕES	1.660.00.999.000	4.567,50			
3.3.90.00	APLICAÇÕES DIRETAS			667.328,31		
3.3.90.14	DIÁRIAS - CIVIL	1.500.00.999.000	19.429,50			
3.3.90.14	DIÁRIAS - CIVIL	1.660.00.999.000	17.997,00			
3.3.90.30	MATERIAL DE CONSUMO	1.500.00.999.000	22.813,50			
3.3.90.30	MATERIAL DE CONSUMO	1.660.00.999.000	100.624,00			
3.3.90.30	MATERIAL DE CONSUMO	1.661.00.999.000	3.000,00			
3.3.90.30	MATERIAL DE CONSUMO	1.669.00.999.000	15.000,00			
3.3.90.32	MATERIAL, BEM OU SERVIÇO PARA DISTRIBUIÇÃO GRATUITA	1.500.00.999.000	11.753,00			
3.3.90.32	MATERIAL, BEM OU SERVIÇO PARA DISTRIBUIÇÃO GRATUITA	1.660.00.999.000	29.032,50			
3.3.90.33	PASSAGENS E DESPESAS COM LOCOMOÇÃO	1.500.00.999.000	861,00			
3.3.90.33	PASSAGENS E DESPESAS COM LOCOMOÇÃO	1.660.00.999.000	2.908,50			
3.3.90.36	OUTROS SERVIÇOS DE TERCEIROS - PESSOA FÍSICA	1.500.00.999.000	29.609,56			
3.3.90.36	OUTROS SERVIÇOS DE TERCEIROS - PESSOA FÍSICA	1.660.00.999.000	128.688,00			
3.3.90.36	OUTROS SERVIÇOS DE TERCEIROS - PESSOA FÍSICA	1.661.00.999.000	4.462,50			
3.3.90.39	OUTROS SERVIÇOS DE TERCEIROS - PESSOA JURÍDICA	1.500.00.999.000	75.502,00			
3.3.90.39	OUTROS SERVIÇOS DE TERCEIROS - PESSOA JURÍDICA	1.660.00.999.000	139.310,00			
3.3.90.39	OUTROS SERVIÇOS DE TERCEIROS - PESSOA JURÍDICA	1.661.00.999.000	5.216,25			
3.3.90.39	OUTROS SERVIÇOS DE TERCEIROS - PESSOA JURÍDICA	1.669.00.999.000	15.000,00			
3.3.90.40	SERVIÇOS DE TECNOLOGIA DA INFORMAÇÃO E COMUNICAÇÃO - PJ	1.500.00.999.000	2.800,00			
3.3.90.40	SERVIÇOS DE TECNOLOGIA DA INFORMAÇÃO E COMUNICAÇÃO - PJ	1.660.00.999.000	3.360,00			
3.3.90.47	OBRIGAÇÕES TRIBUTÁRIAS E CONTRIBUTIVAS	1.660.00.999.000	4.567,50			
3.3.90.48	OUTROS AUXÍLIOS FINANCEIROS A PESSOAS FÍSICAS	1.500.00.999.000	1.008,00			

PREFEITURA MUNICIPAL DE CURRALINHOS

AV. SÃO RAIMUNDO S/N - CNPJ:01612579/0001-06

Anexo 02

Page 13

Lei: 289, Data: 14/12/2022

NATUREZA DA DESPESA POR ORGÃO

PODER ORGÃO 02 PODER EXECUTIVO 06 SECRETARIA MUNICIPAL DE ASSISTÊNCIA SOCIAL						
Código	Especificação	F.R.-C.A.	Elemento	Modalidade	Grupo	Categoria Econômica
3.3.90.46	OUTROS AUXÍLIOS FINANCEIROS A PESSOAS FÍSICAS	1.660.00.999.000	11.182,50			
3.3.90.92	DESPESAS DE EXERCÍCIOS ANTERIORES	1.500.00.999.000	1.860,00			
3.3.90.92	DESPESAS DE EXERCÍCIOS ANTERIORES	1.660.00.999.000	21.315,00			
4.0.00.00	DESPESAS DE CAPITAL					22.462,82
4.4.00.00	INVESTIMENTOS				22.462,82	
4.4.90.00	APLICAÇÕES DIRETAS			22.462,82		
4.4.90.51	OBRAS E INSTALAÇÕES	1.660.00.999.000	2.100,00			
4.4.90.52	EQUIPAMENTOS E MATERIAL PERMANENTE	1.500.00.999.000	4.725,00			
4.4.90.52	EQUIPAMENTOS E MATERIAL PERMANENTE	1.660.00.999.000	6.597,32			
4.4.90.52	EQUIPAMENTOS E MATERIAL PERMANENTE	1.665.00.999.000	9.040,50			
TOTAL						991.125,88

PREFEITURA MUNICIPAL DE CURRALINHOS

AV. SÃO RAIMUNDO S/N - CNPJ:01612579/0001-06

Anexo 02

Page 14

Lei: 289, Data: 14/12/2022

NATUREZA DA DESPESA POR ORGÃO

PODER ORGÃO 02 PODER EXECUTIVO 07 CONTROLADORIA GERAL DO MUNICÍPIO						
Código	Especificação	F.R.-C.A.	Elemento	Modalidade	Grupo	Categoria Econômica
3.0.00.00	DESPESAS CORRENTES					48.162,50
3.1.00.00	PESSOAL E ENCARGOS SOCIAIS				41.112,50	
3.1.90.00	APLICAÇÕES DIRETAS			35.600,00		
3.1.90.11	VENCIMENTOS E VANTAGENS FIXAS - PESSOAL CIVIL	1.500.00.999.000	35.600,00			
3.1.91.00	APLICAÇÕES DIRETAS- INTRA-ORÇAMENTÁRIAS			5.512,50		
3.1.91.13	OBRIGAÇÕES PATRONAIS	1.500.00.999.000	5.512,50			
3.3.00.00	OUTRAS DESPESAS CORRENTES				7.050,00	
3.3.90.00	APLICAÇÕES DIRETAS			7.050,00		
3.3.90.14	DIÁRIAS - CIVIL	1.500.00.999.000	5.512,50			
3.3.90.30	MATERIAL DE CONSUMO	1.500.00.999.000	512,50			
3.3.90.36	OUTROS SERVIÇOS DE TERCEIROS - PESSOA FÍSICA	1.500.00.999.000	512,50			
3.3.90.39	OUTROS SERVIÇOS DE TERCEIROS - PESSOA JURÍDICA	1.500.00.999.000	512,50			
4.0.00.00	DESPESAS DE CAPITAL					417,50
4.4.00.00	INVESTIMENTOS				417,50	
4.4.90.00	APLICAÇÕES DIRETAS			417,50		
4.4.90.52	EQUIPAMENTOS E MATERIAL PERMANENTE	1.500.00.999.000	207,50			
4.4.90.52	EQUIPAMENTOS E MATERIAL PERMANENTE	1.700.00.999.000	210,00			
TOTAL						48.580,00



PREFEITURA MUNICIPAL DE CURRALINHOS

AV. SÃO RAIMUNDO S/N - CNPJ:01612579/0001-06

Anexo 02

Page 15

NATUREZA DA DESPESA POR ORGÃO

Lei: 289, Data: 14/12/2022

PODER ORGÃO		02 PODER EXECUTIVO 08 FUNDO MUNICIPAL DE PREVIDÊNCIA SOCIAL				
Código	Especificação	F.R.-C.A.	Elemento	Modalidade	Grupo	Categoria Econômica
3.0.00.00	DESPESAS CORRENTES					1.585.000,00
3.1.00.00	PESSOAL E ENCARGOS SOCIAIS				1.394.000,00	
3.1.90.00	APLICAÇÕES DIRETAS			1.353.500,00		
3.1.90.01	APOSENTADORIAS DO RPPS, RESERVA REMUNERADA E REFORMAS DC	1.800.00.150.000	1.030.000,00			
3.1.90.03	PENSÕES DO RPPS E DO MILITAR	1.800.00.150.000	250.000,00			
3.1.90.04	CONTRATAÇÃO POR TEMPO DETERMINADO	1.802.00.999.000	10.500,00			
3.1.90.11	VENCIMENTOS E VANTAGENS FIXAS - PESSOAL CIVIL	1.802.00.999.000	10.500,00			
3.1.90.92	DESPESAS DE EXERCÍCIOS ANTERIORES	1.800.00.150.000	42.000,00			
3.1.90.92	DESPESAS DE EXERCÍCIOS ANTERIORES	1.802.00.999.000	10.500,00			
3.1.91.00	APLICAÇÕES DIRETAS- INTRA-ORÇAMENTÁRIAS			10.500,00		
3.1.91.13	OBRIGAÇÕES PATRONAIS	1.802.00.999.000	10.500,00			
3.3.00.00	OUTRAS DESPESAS CORRENTES				221.000,00	
3.3.90.00	APLICAÇÕES DIRETAS			221.000,00		
3.3.90.14	DIÁRIAS - CIVIL	1.802.00.999.000	10.500,00			
3.3.90.30	MATERIAL DE CONSUMO	1.802.00.999.000	10.500,00			
3.3.90.33	PASSAGENS E DESPESAS COM LOCOMOÇÃO	1.802.00.999.000	10.500,00			
3.3.90.36	SERVIÇOS DE CONSULTORIA	1.802.00.999.000	96.000,00			
3.3.90.36	OUTROS SERVIÇOS DE TERCEIROS - PESSOA FÍSICA	1.802.00.999.000	10.500,00			
3.3.90.39	OUTROS SERVIÇOS DE TERCEIROS - PESSOA JURÍDICA	1.802.00.999.000	20.000,00			
3.3.90.40	SERVIÇOS DE TECNOLOGIA DA INFORMAÇÃO E COMUNICAÇÃO - PJ	1.802.00.999.000	10.500,00			
3.3.90.47	OBRIGAÇÕES TRIBUTÁRIAS E CONTRIBUTIVAS	1.802.00.999.000	10.500,00			
3.3.90.98	DESPESA DO ORÇAMENTO DE INVESTIMENTO	1.800.00.150.000	42.000,00			
4.0.00.00	DESPESAS DE CAPITAL					21.000,00
4.4.00.00	INVESTIMENTOS				21.000,00	
4.4.90.00	APLICAÇÕES DIRETAS			21.000,00		
4.4.90.51	OBRAS E INSTALAÇÕES	1.802.00.999.000	10.500,00			
4.4.90.52	EQUIPAMENTOS E MATERIAL PERMANENTE	1.802.00.999.000	10.500,00			
9.0.00.00	RESERVA DE CONTINGÊNCIA					52.500,00
9.9.00.00	RESERVA DE CONTINGÊNCIA				52.500,00	
9.9.99.00	RESERVA DE CONTINGÊNCIA			52.500,00		
9.9.99.99	RESERVA DE CONTINGÊNCIA	1.800.00.150.000	52.500,00			
TOTAL						1.658.500,00

PREFEITURA MUNICIPAL DE CURRALINHOS
 AV. SÃO RAIMUNDO S/N - CNPJ:01612579/0001-06

Anexo 02

Page 16

Lei: 289, Data: 14/12/2022

NATUREZA DA DESPESA POR ORGÃO

PODER ORGÃO		02 PODER EXECUTIVO 09 SECRETARIA MUNICIPAL DE CULTURA				
Código	Especificação	F.R.-C.A.	Elemento	Modalidade	Grupo	Categoria Econômica
3.0.00.00	DESPESAS CORRENTES					202.786,00
3.1.00.00	PESSOAL E ENCARGOS SOCIAIS				14.345,00	
3.1.90.00	APLICAÇÕES DIRETAS			13.320,00		
3.1.90.11	VENCIMENTOS E VANTAGENS FIXAS - PESSOAL CIVIL	1.500.00.999.000	11.035,00			
3.1.90.13	OBRIGAÇÕES PATRONAIS	1.500.00.999.000	1.025,00			
3.1.90.92	DESPESAS DE EXERCÍCIOS ANTERIORES	1.500.00.999.000	1.280,00			
3.1.91.00	APLICAÇÕES DIRETAS- INTRA-ORÇAMENTÁRIAS			1.025,00		
3.1.91.13	OBRIGAÇÕES PATRONAIS	1.500.00.999.000	1.025,00			
3.3.00.00	OUTRAS DESPESAS CORRENTES				188.441,00	
3.3.50.00	TRANSFERÊNCIAS A INSTITUIÇÕES PRIVADAS SEM FINS LUCRATIVOS			7.886,00		
3.3.90.41	CONTRIBUIÇÕES	1.500.00.999.000	7.886,00			
3.3.90.00	APLICAÇÕES DIRETAS			180.545,00		
3.3.90.14	DIÁRIAS - CIVIL	1.500.00.999.000	5.512,50			
3.3.90.30	MATERIAL DE CONSUMO	1.500.00.999.000	50.925,00			
3.3.90.31	PREMIAÇÕES CULTURAIS, ARTÍSTICAS, CIENTÍFICAS, DESPORTIVAS E	1.500.00.999.000	22.837,50			
3.3.90.32	MATERIAL, BEM OU SERVIÇO PARA DISTRIBUIÇÃO GRATUITA	1.500.00.999.000	7.612,50			
3.3.90.36	OUTROS SERVIÇOS DE TERCEIROS - PESSOA FÍSICA	1.500.00.999.000	37.800,00			
3.3.90.39	OUTROS SERVIÇOS DE TERCEIROS - PESSOA JURÍDICA	1.500.00.999.000	34.850,00			
3.3.90.40	SERVIÇOS DE TECNOLOGIA DA INFORMAÇÃO E COMUNICAÇÃO - PJ	1.500.00.999.000	2.625,00			
3.3.90.48	OUTROS AUXÍLIOS FINANCEIROS A PESSOAS FÍSICAS	1.500.00.999.000	15.750,00			
3.3.90.92	DESPESAS DE EXERCÍCIOS ANTERIORES	1.500.00.999.000	2.622,50			
4.0.00.00	DESPESAS DE CAPITAL					2.625,00
4.4.00.00	INVESTIMENTOS				2.625,00	
4.4.90.00	APLICAÇÕES DIRETAS			2.625,00		
4.4.90.52	EQUIPAMENTOS E MATERIAL PERMANENTE	1.500.00.999.000	1.207,50			
4.4.90.52	EQUIPAMENTOS E MATERIAL PERMANENTE	1.700.00.999.000	1.417,50			
TOTAL						205.411,00

PREFEITURA MUNICIPAL DE CURRALINHOS
 AV. SÃO RAIMUNDO S/N - CNPJ:01612579/0001-06

Anexo 02

Page 17

Lei: 289, Data: 14/12/2022

NATUREZA DA DESPESA POR ORGÃO

PODER ORGÃO		02 PODER EXECUTIVO 10 SECRETARIA MUNICIPAL ESPORTE E LAZER				
Código	Especificação	F.R.-C.A.	Elemento	Modalidade	Grupo	Categoria Econômica
3.0.00.00	DESPESAS CORRENTES					174.479,00
3.1.00.00	PESSOAL E ENCARGOS SOCIAIS				57.167,00	
3.1.90.00	APLICAÇÕES DIRETAS			55.271,00		
3.1.90.11	VENCIMENTOS E VANTAGENS FIXAS - PESSOAL CIVIL	1.500.00.999.000	53.425,00			
3.1.90.13	OBRIGAÇÕES PATRONAIS	1.500.00.999.000	1.846,00			
3.1.91.00	APLICAÇÕES DIRETAS- INTRA-ORÇAMENTÁRIAS			1.866,00		
3.1.91.13	OBRIGAÇÕES PATRONAIS	1.500.00.999.000	1.866,00			
3.3.00.00	OUTRAS DESPESAS CORRENTES				117.312,00	
3.3.50.00	TRANSFERÊNCIAS A INSTITUIÇÕES PRIVADAS SEM FINS LUCRATIVOS			2.000,00		
3.3.90.41	CONTRIBUIÇÕES	1.500.00.999.000	2.000,00			
3.3.90.00	APLICAÇÕES DIRETAS			115.312,00		
3.3.90.14	DIÁRIAS - CIVIL	1.500.00.999.000	6.615,00			
3.3.90.30	MATERIAL DE CONSUMO	1.500.00.999.000	66.215,00			
3.3.90.31	PREMIAÇÕES CULTURAIS, ARTÍSTICAS, CIENTÍFICAS, DESPORTIVAS E	1.500.00.999.000	11.941,25			
3.3.90.32	MATERIAL, BEM OU SERVIÇO PARA DISTRIBUIÇÃO GRATUITA	1.500.00.999.000	3.428,75			
3.3.90.36	OUTROS SERVIÇOS DE TERCEIROS - PESSOA FÍSICA	1.500.00.999.000	7.841,25			
3.3.90.39	OUTROS SERVIÇOS DE TERCEIROS - PESSOA JURÍDICA	1.500.00.999.000	17.574,75			
3.3.90.48	OUTROS AUXÍLIOS FINANCEIROS A PESSOAS FÍSICAS	1.500.00.999.000	1.686,00			
4.0.00.00	DESPESAS DE CAPITAL					12.373,19
4.4.00.00	INVESTIMENTOS				12.373,19	
4.4.90.00	APLICAÇÕES DIRETAS			12.373,19		
4.4.90.51	OBRAS E INSTALAÇÕES	1.500.00.999.000	207,50			
4.4.90.51	OBRAS E INSTALAÇÕES	1.700.00.999.000	1.586,00			
4.4.90.52	EQUIPAMENTOS E MATERIAL PERMANENTE	1.500.00.999.000	312,50			
4.4.90.52	EQUIPAMENTOS E MATERIAL PERMANENTE	1.700.00.999.000	10.257,19			
TOTAL						186.852,19



PREFEITURA MUNICIPAL DE CURRALINHOS

AV. SÃO RAIMUNDO S/N - CNPJ:01612579/0001-06

Anexo 02

Page 18

Lei: 289, Data: 14/12/2022

NATUREZA DA DESPESA POR ORGÃO

PODER ORGÃO						
02 PODER EXECUTIVO						
11 PROCURADORIA GERAL DO MUNICÍPIO						
Código	Especificação	F.R.-C.A.	Elemento	Modalidade	Grupo	Categoria Econômica
3.0.00.00	DESPESAS CORRENTES					4.015,25
3.1.00.00	PESSOAL E ENCARGOS SOCIAIS				2.494,00	
3.1.90.00	APLICAÇÕES DIRETAS			1.697,50		
3.1.90.11	VENCIMENTOS E VANTAGENS FIXAS - PESSOAL CIVIL	1.500.00.999.000	1.180,00			
3.1.90.13	OBRIGAÇÕES PATRONAIS	1.500.00.999.000	517,50			
3.1.91.00	APLICAÇÕES DIRETAS- INTRA-ORÇAMENTÁRIAS			796,50		
3.1.91.13	OBRIGAÇÕES PATRONAIS	1.500.00.999.000	796,50			
3.3.00.00	OUTRAS DESPESAS CORRENTES				1.521,25	
3.3.90.00	APLICAÇÕES DIRETAS			1.521,25		
3.3.90.30	MATERIAL DE CONSUMO	1.500.00.999.000	512,50			
3.3.90.36	OUTROS SERVIÇOS DE TERCEIROS - PESSOA FÍSICA	1.500.00.999.000	491,25			
3.3.90.39	OUTROS SERVIÇOS DE TERCEIROS - PESSOA JURÍDICA	1.500.00.999.000	517,50			
TOTAL						4.015,25



PREFEITURA MUNICIPAL DE CURRALINHOS

AV. SÃO RAIMUNDO S/N - CNPJ:01612579/0001-06

Anexo 02

Page 19

Lei: 289, Data: 14/12/2022

NATUREZA DA DESPESA POR ORGÃO

PODER ORGÃO						
02 PODER EXECUTIVO						
12 SECRETARIA MUNICIPAL DE JUVENTUDE						
Código	Especificação	F.R.-C.A.	Elemento	Modalidade	Grupo	Categoria Econômica
3.0.00.00	DESPESAS CORRENTES					4.714,50
3.1.00.00	PESSOAL E ENCARGOS SOCIAIS				1.997,50	
3.1.90.00	APLICAÇÕES DIRETAS			1.430,00		
3.1.90.11	VENCIMENTOS E VANTAGENS FIXAS - PESSOAL CIVIL	1.500.00.999.000	912,50			
3.1.90.13	OBRIGAÇÕES PATRONAIS	1.500.00.999.000	517,50			
3.1.91.00	APLICAÇÕES DIRETAS- INTRA-ORÇAMENTÁRIAS			567,50		
3.1.91.13	OBRIGAÇÕES PATRONAIS	1.500.00.999.000	567,50			
3.3.00.00	OUTRAS DESPESAS CORRENTES				2.717,00	
3.3.90.00	APLICAÇÕES DIRETAS			2.717,00		
3.3.90.30	MATERIAL DE CONSUMO	1.500.00.999.000	517,00			
3.3.90.36	OUTROS SERVIÇOS DE TERCEIROS - PESSOA FÍSICA	1.500.00.999.000	1.100,00			
3.3.90.39	OUTROS SERVIÇOS DE TERCEIROS - PESSOA JURÍDICA	1.500.00.999.000	1.100,00			
TOTAL						4.714,50

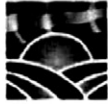

PREFEITURA MUNICIPAL DE CURRALINHOS

AV. SÃO RAIMUNDO S/N - CNPJ:01612579/0001-06

Anexo 02

Page 20

Lei: 289, Data: 14/12/2022

NATUREZA DA DESPESA POR ORGÃO

PODER ORGÃO						
02 PODER EXECUTIVO						
13 SEC.MUN.DE AGRIC., DESENV. RURAL, MEIO AMBIENTE REC. HÍDRICO						
Código	Especificação	F.R.-C.A.	Elemento	Modalidade	Grupo	Categoria Econômica
3.0.00.00	DESPESAS CORRENTES					926.905,77
3.1.00.00	PESSOAL E ENCARGOS SOCIAIS				77.550,00	
3.1.90.00	APLICAÇÕES DIRETAS			72.037,50		
3.1.90.04	CONTRATAÇÃO POR TEMPO DETERMINADO	1.500.00.999.000	12.000,00			
3.1.90.11	VENCIMENTOS E VANTAGENS FIXAS - PESSOAL CIVIL	1.500.00.999.000	56.625,00			
3.1.90.13	OBRIGAÇÕES PATRONAIS	1.500.00.999.000	3.412,50			
3.1.91.00	APLICAÇÕES DIRETAS- INTRA-ORÇAMENTÁRIAS			5.512,50		
3.1.91.13	OBRIGAÇÕES PATRONAIS	1.500.00.999.000	5.512,50			
3.3.00.00	OUTRAS DESPESAS CORRENTES				851.355,77	
3.3.90.00	APLICAÇÕES DIRETAS			851.355,77		
3.3.90.14	DIÁRIAS - CIVIL	1.500.00.999.000	3.911,25			
3.3.90.27	ENCARGOS PELA HONRA DE AVAIS, GARANTIAS, SEGUROS E SIMILARES	1.500.00.999.000	2.966,00			
3.3.90.30	MATERIAL DE CONSUMO	1.500.00.999.000	122.510,75			
3.3.90.30	MATERIAL DE CONSUMO	1.750.00.999.000	7.866,00			
3.3.90.32	MATERIAL, BEM OU SERVIÇO PARA DISTRIBUIÇÃO GRATUITA	1.500.00.999.000	6.275,01			
3.3.90.32	MATERIAL, BEM OU SERVIÇO PARA DISTRIBUIÇÃO GRATUITA	1.700.00.999.000	48.365,44			
3.3.90.36	OUTROS SERVIÇOS DE TERCEIROS - PESSOA FÍSICA	1.500.00.999.000	126.195,59			
3.3.90.36	OUTROS SERVIÇOS DE TERCEIROS - PESSOA FÍSICA	1.700.00.999.000	205.168,20			
3.3.90.39	OUTROS SERVIÇOS DE TERCEIROS - PESSOA JURÍDICA	1.500.00.999.000	186.038,25			
3.3.90.39	OUTROS SERVIÇOS DE TERCEIROS - PESSOA JURÍDICA	1.700.00.999.000	134.711,78			
3.3.90.48	OUTROS AUXÍLIOS FINANCEIROS A PESSOAS FÍSICAS	1.500.00.999.000	7.287,50			
4.0.00.00	DESPESAS DE CAPITAL					13.252,50
4.4.00.00	INVESTIMENTOS				13.252,50	
4.4.90.00	APLICAÇÕES DIRETAS			13.252,50		
4.4.90.51	OBRAS E INSTALAÇÕES	1.700.00.999.000	6.006,00			
4.4.90.52	EQUIPAMENTOS E MATERIAL PERMANENTE	1.500.00.999.000	2.531,00			
4.4.90.52	EQUIPAMENTOS E MATERIAL PERMANENTE	1.700.00.999.000	4.715,50			
TOTAL						942.158,27



PREFEITURA MUNICIPAL DE CURRALINHOS

AV. SÃO RAIMUNDO S/N - CNPJ:01612579/0001-06

Anexo 02

Page 21

Lei: 289, Data: 14/12/2022

NATUREZA DA DESPESA POR ORGÃO

TOTAL GERAL	27.500.000,00
--------------------	----------------------

EVERARDO LIMA ARAUJO:04261375311
 Assinado de forma digital por EVERARDO LIMA ARAUJO:04261375311
 DN: c=BR, o=ICP-Brasil, ou=Secretaria da Receita Federal do Brasil - RFB, ou=RFB e-CPF A3, ou=EM BRANCO, ou=26648787000196, ou=PRESENCIAL, cn=EVERARDO LIMA ARAUJO:04261375311
 Dados: 2022.12.14 15:59:09 -03'00'

EVERARDO LIMA ARAÚJO
 PREFEITO MUNICIPAL
 042.613.753-11

JOAO ANTONIO DA TRINDADE VIANA:64372421320
 Assinado de forma digital por JOAO ANTONIO DA TRINDADE VIANA:64372421320
 DN: c=BR, o=ICP-Brasil, ou=Secretaria da Receita Federal do Brasil - RFB, ou=RFB e-CPF A3, ou=EM BRANCO, ou=11825802000157, ou=JOAO ANTONIO DA TRINDADE VIANA:64372421320
 Dados: 2022.12.14 16:01:04 -03'00'

JOÃO ANTONIO DA TRINDADE VIANA
 CRC PI Nº 6.329/O-5
 643.724.213-20



PREFEITURA MUNICIPAL DE CURRALINHOS
AV. SÃO RAIMUNDO S/N - CNPJ:01612579/0001-06

Anexo 02
Page 1

NATUREZA DA DESPESA POR ORGÃO E UNIDADE

Lei: 289, Data: 14/12/2022

PODER 01 PODER LEGISLATIVO						
ORGÃO 01 CÂMARA MUNICIPAL						
UNIDADE 01 CÂMARA MUNICIPAL						
Código	Especificação	F.R.-C.A.	Elemento	Modalidade	Grupo	Categoria Econômica
3.0.00.00	DESPESAS CORRENTES					950.650,00
3.1.00.00	PESSOAL E ENCARGOS SOCIAIS				639.125,00	
3.1.90.00	APLICAÇÕES DIRETAS			639.125,00		
3.1.90.11	VENCIMENTOS E VANTAGENS FIXAS - PESSOAL CIVIL	1.500.00.999.000	532.500,00			
3.1.90.13	OBRIGAÇÕES PATRONAIS	1.500.00.999.000	104.000,00			
3.1.90.92	DESPESAS DE EXERCÍCIOS ANTERIORES	1.500.00.999.000	525,00			
3.1.90.94	INDENIZAÇÕES E RESTITUIÇÕES TRABALHISTAS	1.500.00.999.000	2.100,00			
3.3.00.00	OUTRAS DESPESAS CORRENTES				311.525,00	
3.3.50.00	TRANSFERÊNCIAS A INSTITUIÇÕES PRIVADAS SEM FINS LUCRATIVOS			18.900,00		
3.3.50.41	CONTRIBUIÇÕES	1.500.00.999.000	18.900,00			
3.3.90.00	APLICAÇÕES DIRETAS			292.625,00		
3.3.90.14	DIÁRIAS - CIVIL	1.500.00.999.000	41.500,00			
3.3.90.30	MATERIAL DE CONSUMO	1.500.00.999.000	41.000,00			
3.3.90.33	PASSAGENS E DESPESAS COM LOCOMOÇÃO	1.500.00.999.000	5.250,00			
3.3.90.35	SERVIÇOS DE CONSULTORIA	1.500.00.999.000	45.200,00			
3.3.90.36	OUTROS SERVIÇOS DE TERCEIROS - PESSOA FÍSICA	1.500.00.999.000	44.650,00			
3.3.90.39	OUTROS SERVIÇOS DE TERCEIROS - PESSOA JURÍDICA	1.500.00.999.000	108.200,00			
3.3.90.40	SERVIÇOS DE TECNOLOGIA DA INFORMAÇÃO E COMUNICAÇÃO - PJ	1.500.00.999.000	6.300,00			
3.3.90.92	DESPESAS DE EXERCÍCIOS ANTERIORES	1.500.00.999.000	525,00			
4.0.00.00	DESPESAS DE CAPITAL					49.350,00
4.4.00.00	INVESTIMENTOS				49.350,00	
4.4.90.00	APLICAÇÕES DIRETAS					
4.4.90.51	OBRA E INSTALAÇÕES	1.500.00.999.000	21.000,00			
4.4.90.52	EQUIPAMENTOS E MATERIAL PERMANENTE	1.500.00.999.000	28.350,00			
TOTAL						1.000.000,00



PREFEITURA MUNICIPAL DE CURRALINHOS
AV. SÃO RAIMUNDO S/N - CNPJ:01612579/0001-06

Anexo 02
Page 2

NATUREZA DA DESPESA POR ORGÃO E UNIDADE

Lei: 289, Data: 14/12/2022

PODER 02 PODER EXECUTIVO						
ORGÃO 01 GABINETE DO PREFEITO						
UNIDADE 00 GABINETE DO PREFEITO						
Código	Especificação	F.R.-C.A.	Elemento	Modalidade	Grupo	Categoria Econômica
3.0.00.00	DESPESAS CORRENTES					792.864,55
3.1.00.00	PESSOAL E ENCARGOS SOCIAIS				340.883,00	
3.1.90.00	APLICAÇÕES DIRETAS			277.808,00		
3.1.90.04	CONTRATAÇÃO POR TEMPO DETERMINADO	1.500.00.999.000	562,50			
3.1.90.11	VENCIMENTOS E VANTAGENS FIXAS - PESSOAL CIVIL	1.500.00.999.000	270.223,00			
3.1.90.13	OBRIGAÇÕES PATRONAIS	1.500.00.999.000	6.510,00			
3.1.90.92	DESPESAS DE EXERCÍCIOS ANTERIORES	1.500.00.999.000	512,50			
3.1.91.00	APLICAÇÕES DIRETAS- INTRA-ORÇAMENTÁRIAS			63.075,00		
3.1.91.13	OBRIGAÇÕES PATRONAIS	1.500.00.999.000	63.075,00			
3.3.00.00	OUTRAS DESPESAS CORRENTES				451.981,55	
3.3.50.00	TRANSFERÊNCIAS A INSTITUIÇÕES PRIVADAS SEM FINS LUCRATIVOS			90.000,00		
3.3.50.41	CONTRIBUIÇÕES	1.500.00.999.000	90.000,00			
3.3.90.00	APLICAÇÕES DIRETAS			361.981,55		
3.3.90.08	OUTROS BENEFÍCIOS ASSISTENCIAIS DO SERVIDOR E DO MILITAR	1.500.00.999.000	1.000,00			
3.3.90.14	DIÁRIAS - CIVIL	1.500.00.999.000	10.025,00			
3.3.90.30	MATERIAL DE CONSUMO	1.500.00.999.000	6.562,50			
3.3.90.32	MATERIAL, BEM OU SERVIÇO PARA DISTRIBUIÇÃO GRATUITA	1.500.00.999.000	2.635,50			
3.3.90.33	PASSAGENS E DESPESAS COM LOCOMOÇÃO	1.500.00.999.000	11.634,00			
3.3.90.35	SERVIÇOS DE CONSULTORIA	1.500.00.999.000	168.000,00			
3.3.90.36	OUTROS SERVIÇOS DE TERCEIROS - PESSOA FÍSICA	1.500.00.999.000	18.667,50			
3.3.90.39	OUTROS SERVIÇOS DE TERCEIROS - PESSOA JURÍDICA	1.500.00.999.000	140.097,05			
3.3.90.92	DESPESAS DE EXERCÍCIOS ANTERIORES	1.500.00.999.000	3.360,00			
4.0.00.00	DESPESAS DE CAPITAL					1.362,50
4.4.00.00	INVESTIMENTOS				1.362,50	
4.4.90.00	APLICAÇÕES DIRETAS					
4.4.90.52	EQUIPAMENTOS E MATERIAL PERMANENTE	1.500.00.999.000	1.362,50			
TOTAL						794.227,05

PREFEITURA MUNICIPAL DE CURRALINHOS

AV. SÃO RAIMUNDO S/N - CNPJ:01612579/0001-06

 Anexo 02
 Page 3

NATUREZA DA DESPESA POR ORGÃO E UNIDADE

Lei: 289, Data: 14/12/2022

PODER 02 PODER EXECUTIVO ORGÃO 02 SECRETARIA DE ADMINISTRAÇÃO E FINANÇAS UNIDADE 00 SECRETARIA DE ADMINISTRAÇÃO E FINANÇAS						
Código	Especificação	F.R.-C.A.	Elemento	Modalidade	Grupo	Categoria Econômica
3 0 00 00	DESPESAS CORRENTES					130.999,90
3 0 00 00	DESPESAS CORRENTES					1.025,00
3 0 00 00	DESPESAS CORRENTES					2.401.620,29
3 1 00 00	PESSOAL E ENCARGOS SOCIAIS				717.189,54	
3 1 90 00	APLICAÇÕES DIRETAS			628.354,54		
3 1 90 04	CONTRATAÇÃO POR TEMPO DETERMINADO	1.500.00.999.000	22.050,00			
3 1 90 11	VENCIMENTOS E VANTAGENS FIXAS - PESSOAL CIVIL	1.500.00.999.000	316.005,20			
3 1 90 13	OBRIGAÇÕES PATRONAIS	1.500.00.999.000	148.738,34			
3 1 90 16	OUTRAS DESPESAS VARIÁVEIS - PESSOAL CIVIL	1.500.00.999.000	3.801,00			
3 1 90 91	SENTENÇAS JUDICIAIS	1.500.00.999.000	113.400,00			
3 1 90 92	DESPESAS DE EXERCÍCIOS ANTERIORES	1.500.00.999.000	24.360,00			
3 1 91 00	APLICAÇÕES DIRETAS- INTRA-ORÇAMENTÁRIAS			88.835,00		
3 1 91 13	OBRIGAÇÕES PATRONAIS	1.500.00.999.000	88.835,00			
3 2 00 00	JUROS E ENCARGOS DA DÍVIDA				52.500,00	
3 2 90 00	APLICAÇÕES DIRETAS			52.500,00		
3 2 90 21	JUROS SOBRE A DÍVIDA POR CONTRATO	1.500.00.999.000	21.069,30			
3 2 90 22	OUTROS ENCARGOS SOBRE A DÍVIDA POR CONTRATO	1.500.00.999.000	15.567,30			
3 2 90 25	ENCARGOS SOBRE OPERAÇÕES DE CRÉDITO POR ANTECIPAÇÃO DA RE	1.500.00.999.000	15.863,40			
3 3 00 00	OUTRAS DESPESAS CORRENTES				1.763.955,65	
3 3 90 00	APLICAÇÕES DIRETAS			1.763.955,65		
3 3 90 08	OUTROS BENEFÍCIOS ASSISTENCIAIS DO SERVIDOR E DO MILITAR	1.500.00.999.000	2.500,00			
3 3 90 14	DIÁRIAS - CIVIL	1.500.00.999.000	22.062,50			
3 3 90 30	MATERIAL DE CONSUMO	1.500.00.999.000	371.027,50			
3 3 90 30	MATERIAL DE CONSUMO	1.750.00.999.000	1.025,00			
3 3 90 33	PASSAGENS E DESPESAS COM LOCOMOÇÃO	1.500.00.999.000	3.486,00			
3 3 90 36	SERVIÇOS DE CONSULTORIA	1.500.00.999.000	14.071,00			
3 3 90 36	OUTROS SERVIÇOS DE TERCEIROS - PESSOA FÍSICA	1.500.00.999.000	237.058,50			
3 3 90 36	OUTROS SERVIÇOS DE TERCEIROS - PESSOA FÍSICA	1.755.00.999.000	130.999,90			
3 3 90 36	OUTROS SERVIÇOS DE TERCEIROS - PESSOA JURÍDICA	1.500.00.999.000	636.040,43			
3 3 90 40	SERVIÇOS DE TECNOLOGIA DA INFORMAÇÃO E COMUNICAÇÃO - PJ	1.500.00.999.000	78.500,00			
3 3 90 47	OBRIGAÇÕES TRIBUTÁRIAS E CONTRIBUTIVAS	1.500.00.999.000	120.000,00			
3 3 90 92	DESPESAS DE EXERCÍCIOS ANTERIORES	1.500.00.999.000	124.574,82			
3 3 90 93	INDENIZAÇÕES E RESTITUIÇÕES	1.500.00.999.000	22.610,00			
4 0 00 00	DESPESAS DE CAPITAL					250,10
4 0 00 00	DESPESAS DE CAPITAL					4.125,00
4 0 00 00	DESPESAS DE CAPITAL					1.050,00
4 0 00 00	DESPESAS DE CAPITAL					5.250,00
4 0 00 00	DESPESAS DE CAPITAL					402.110,00
4 4 00 00	INVESTIMENTOS				45.285,10	
4 4 90 00	APLICAÇÕES DIRETAS			45.285,10		
4 4 90 51	OBRAS E INSTALAÇÕES	1.500.00.999.000	32.510,00			
4 4 90 51	OBRAS E INSTALAÇÕES	1.700.00.999.000	525,00			
4 4 90 52	EQUIPAMENTOS E MATERIAL PERMANENTE	1.500.00.999.000	2.100,00			
4 4 90 52	EQUIPAMENTOS E MATERIAL PERMANENTE	1.700.00.999.000	525,00			
4 4 90 52	EQUIPAMENTOS E MATERIAL PERMANENTE	1.701.00.999.000	5.250,00			
4 4 90 52	EQUIPAMENTOS E MATERIAL PERMANENTE	1.704.00.999.000	4.125,00			



PREFEITURA MUNICIPAL DE CURRALINHOS
AV. SÃO RAIMUNDO S/N - CNPJ:01612579/0001-06

Anexo 02
Page 4

NATUREZA DA DESPESA POR ORGÃO E UNIDADE

Lei: 289, Data: 14/12/2022

Código	Especificação	F.R.-C.A.	Elemento	Modalidade	Grupo	Categoria Econômica
4.4.90.52	EQUIPAMENTOS E MATERIAL PERMANENTE	1.755.00.999.000	250,10			
4.5.00.00	INVERSÕES FINANCEIRAS				52.500,00	
4.5.90.00	APLICAÇÕES DIRETAS			52.500,00		
4.5.90.61	AQUISIÇÃO DE IMÓVEIS	1.500.00.999.000	52.500,00			
4.6.00.00	AMORTIZAÇÃO DA DÍVIDA				315.000,00	
4.6.90.00	APLICAÇÕES DIRETAS			315.000,00		
4.6.90.71	PRINCIPAL DA DÍVIDA CONTRATUAL RESGATADO	1.500.00.999.000	315.000,00			
9.0.00.00	RESERVA DE CONTINGÊNCIA					168.000,00
9.9.00.00	RESERVA DE CONTINGÊNCIA				168.000,00	
9.9.99.00	RESERVA DE CONTINGÊNCIA			168.000,00		
9.9.99.99	RESERVA DE CONTINGÊNCIA	1.500.00.999.000	168.000,00			
TOTAL						3.114.430,29



PREFEITURA MUNICIPAL DE CURRALINHOS
 AV. SÃO RAIMUNDO S/N - CNPJ:01612579/0001-06

Anexo 02
 Page 5

NATUREZA DA DESPESA POR ORGÃO E UNIDADE

Lei: 289, Data: 14/12/2022

PODER		02 PODER EXECUTIVO				
ORGÃO		03 SEC.MUN.DE INFRAESTRUTURA, SERVIÇOS PÚBLICOS E DESENV.URBANO				
UNIDADE		00 SEC.MUN DE INFRAESTRUTURA, SERVIÇOS PÚBLICOS E DESENV.URBANO				
Código	Especificação	F.R.-C.A.	Elemento	Modalidade	Grupo	Categoria Econômica
3.0.00.00	DESPESAS CORRENTES					59.290,67
3.0.00.00	DESPESAS CORRENTES					63.000,00
3.0.00.00	DESPESAS CORRENTES					14.332,50
3.0.00.00	DESPESAS CORRENTES					93.908,43
3.0.00.00	DESPESAS CORRENTES					52.500,00
3.0.00.00	DESPESAS CORRENTES					144.050,00
3.0.00.00	DESPESAS CORRENTES					264.827,85
3.0.00.00	DESPESAS CORRENTES					1.010.631,04
3.1.00.00	PESSOAL E ENCARGOS SOCIAIS				38.837,50	
3.1.90.00	APLICAÇÕES DIRETAS			29.125,00		
3.1.90.04	CONTRATAÇÃO POR TEMPO DETERMINADO	1.500.00.999.000	5.512,50			
3.1.90.11	VENCIMENTOS E VANTAGENS FIXAS - PESSOA CIVIL	1.500.00.999.000	13.900,00			
3.1.90.13	OBRIGAÇÕES PATRONAIS	1.500.00.999.000	9.712,50			
3.1.91.00	APLICAÇÕES DIRETAS - INTRA-ORÇAMENTÁRIAS			9.712,50		
3.1.91.13	OBRIGAÇÕES PATRONAIS	1.500.00.999.000	9.712,50			
3.3.00.00	OUTRAS DESPESAS CORRENTES				1.663.703,04	
3.3.90.00	APLICAÇÕES DIRETAS			1.663.703,04		
3.3.90.14	DIÁRIAS - CIVIL	1.500.00.999.000	5.512,50			
3.3.90.30	MATERIAL DE CONSUMO	1.500.00.999.000	150.851,75			
3.3.90.30	MATERIAL DE CONSUMO	1.749.00.999.000	23.825,00			
3.3.90.30	MATERIAL DE CONSUMO	1.750.00.999.000	59.290,67			
3.3.90.30	MATERIAL DE CONSUMO	1.751.00.999.000	10.500,00			
3.3.90.30	MATERIAL DE CONSUMO	1.753.00.999.000	8.032,50			
3.3.90.32	MATERIAL, BEM OU SERVIÇO PARA DISTRIBUIÇÃO GRATUITA	1.500.00.999.000	7.580,00			
3.3.90.36	OUTROS SERVIÇOS DE TERCEIROS - PESSOA FÍSICA	1.500.00.999.000	289.614,50			
3.3.90.36	OUTROS SERVIÇOS DE TERCEIROS - PESSOA FÍSICA	1.704.00.999.000	144.050,00			
3.3.90.36	OUTROS SERVIÇOS DE TERCEIROS - PESSOA FÍSICA	1.749.00.999.000	4.658,48			
3.3.90.39	OUTROS SERVIÇOS DE TERCEIROS - PESSOA JURÍDICA	1.500.00.999.000	507.261,29			
3.3.90.39	OUTROS SERVIÇOS DE TERCEIROS - PESSOA JURÍDICA	1.701.00.999.000	264.827,85			
3.3.90.39	OUTROS SERVIÇOS DE TERCEIROS - PESSOA JURÍDICA	1.706.00.999.000	52.500,00			
3.3.90.39	OUTROS SERVIÇOS DE TERCEIROS - PESSOA JURÍDICA	1.749.00.999.000	65.625,00			
3.3.90.39	OUTROS SERVIÇOS DE TERCEIROS - PESSOA JURÍDICA	1.751.00.999.000	52.500,00			
3.3.90.39	OUTROS SERVIÇOS DE TERCEIROS - PESSOA JURÍDICA	1.753.00.999.000	6.300,00			
3.3.90.92	DESPESAS DE EXERCÍCIOS ANTERIORES	1.500.00.999.000	3.381,00			
3.3.90.93	INDENIZAÇÕES E RESTITUIÇÕES	1.500.00.999.000	7.612,50			
4.0.00.00	DESPESAS DE CAPITAL					6.175,00
4.0.00.00	DESPESAS DE CAPITAL					75.025,17
4.0.00.00	DESPESAS DE CAPITAL					17.186,47
4.0.00.00	DESPESAS DE CAPITAL					21.670,38
4.4.00.00	INVESTIMENTOS				120.057,02	
4.4.90.00	APLICAÇÕES DIRETAS			120.057,02		
4.4.90.51	OBRAS E INSTALAÇÕES	1.500.00.999.000	71.035,17			
4.4.90.51	OBRAS E INSTALAÇÕES	1.700.00.999.000	19.675,38			
4.4.90.51	OBRAS E INSTALAÇÕES	1.701.00.999.000	14.508,97			
4.4.90.51	OBRAS E INSTALAÇÕES	1.704.00.999.000	6.175,00			
4.4.90.52	EQUIPAMENTOS E MATERIAL PERMANENTE	1.500.00.999.000	3.990,00			



PREFEITURA MUNICIPAL DE CURRALINHOS
 AV. SÃO RAIMUNDO S/N - CNPJ:01612579/0001-06

Anexo 02
 Page 6

NATUREZA DA DESPESA POR ORGÃO E UNIDADE

Lei: 289, Data: 14/12/2022

PODER		02 PODER EXECUTIVO				
ORGÃO		03 SEC.MUN.DE INFRAESTRUTURA, SERVIÇOS PÚBLICOS E DESENV.URBANO				
UNIDADE		00 SEC.MUN DE INFRAESTRUTURA, SERVIÇOS PÚBLICOS E DESENV.URBANO				
Código	Especificação	F.R.-C.A.	Elemento	Modalidade	Grupo	Categoria Econômica
4.4.90.52	EQUIPAMENTOS E MATERIAL PERMANENTE	1.700.00.999.000	1.995,00			
4.4.90.52	EQUIPAMENTOS E MATERIAL PERMANENTE	1.701.00.999.000	2.677,50			
TOTAL						1.822.597,56



PREFEITURA MUNICIPAL DE CURRALINHOS
AV. SÃO RAIMUNDO S/N - CNPJ:01612579/0001-06

Anexo 02
Page 7

NATUREZA DA DESPESA POR ORGÃO E UNIDADE

Lei: 289, Data: 14/12/2022

PODER 02 PODER EXECUTIVO						
ORGÃO 04 SECRETARIA MUNICIPAL DE EDUCAÇÃO						
UNIDADE 00 SECRETARIA MUNICIPAL DE EDUCAÇÃO						
Código	Especificação	F.R.-C.A.	Elemento	Modalidade	Grupo	Categoria Econômica
3.0.00.00	DESPESAS CORRENTES					87.937,50
3.0.00.00	DESPESAS CORRENTES					52.500,00
3.0.00.00	DESPESAS CORRENTES					77.542,50
3.0.00.00	DESPESAS CORRENTES					254.303,72
3.0.00.00	DESPESAS CORRENTES					329.910,00
3.0.00.00	DESPESAS CORRENTES					93.712,50
3.0.00.00	DESPESAS CORRENTES					93.187,50
3.0.00.00	DESPESAS CORRENTES					65.310,00
3.0.00.00	DESPESAS CORRENTES					978.359,59
3.1.00.00	PESSOAL E ENCARGOS SOCIAIS				253.407,60	
3.1.90.00	APLICAÇÕES DIRETAS			220.822,60		
3.1.90.04	CONTRATAÇÃO POR TEMPO DETERMINADO	1.500.00.200.000	13.637,50			
3.1.90.11	VENCIMENTOS E VANTAGENS FIXAS - PESSOAL CIVIL	1.500.00.200.000	58.002,60			
3.1.90.11	VENCIMENTOS E VANTAGENS FIXAS - PESSOAL CIVIL	1.569.00.999.000	75.337,50			
3.1.90.13	OBRIGAÇÕES PATRONAIS	1.500.00.200.000	35.310,00			
3.1.90.91	SENTENÇAS JUDICIAIS	1.500.00.200.000	12.075,00			
3.1.90.92	DESPESAS DE EXERCÍCIOS ANTERIORES	1.500.00.200.000	26.460,00			
3.1.91.00	APLICAÇÕES DIRETAS - INTRA-ORÇAMENTÁRIAS			32.585,00		
3.1.91.13	OBRIGAÇÕES PATRONAIS	1.500.00.200.000	32.585,00			
3.3.00.00	OUTRAS DESPESAS CORRENTES				1.779.355,71	
3.3.50.00	TRANSFERÊNCIAS A INSTITUIÇÕES PRIVADAS SEM FINS LUCRATIVOS			8.396,00		
3.3.50.41	CONTRIBUIÇÕES	1.500.00.200.000	6.485,00			
3.3.50.41	CONTRIBUIÇÕES	1.569.00.999.000	1.911,00			
3.3.90.00	APLICAÇÕES DIRETAS			1.770.959,71		
3.3.90.14	DIÁRIAS - CIVIL	1.500.00.200.000	17.441,99			
3.3.90.30	MATERIAL DE CONSUMO	1.500.00.200.000	284.661,00			
3.3.90.30	MATERIAL DE CONSUMO	1.550.00.999.000	29.011,50			
3.3.90.30	MATERIAL DE CONSUMO	1.551.00.999.000	38.430,00			
3.3.90.30	MATERIAL DE CONSUMO	1.552.00.999.000	93.187,50			
3.3.90.30	MATERIAL DE CONSUMO	1.553.00.999.000	19.425,00			
3.3.90.30	MATERIAL DE CONSUMO	1.569.00.999.000	102.401,25			
3.3.90.32	MATERIAL, BEM OU SERVIÇO PARA DISTRIBUIÇÃO GRATUITA	1.500.00.200.000	8.662,50			
3.3.90.33	PASSAGENS E DESPESAS COM LOCOMOÇÃO	1.500.00.200.000	6.846,00			
3.3.90.36	OUTROS SERVIÇOS DE TERCEIROS - PESSOA FÍSICA	1.500.00.200.000	220.451,50			
3.3.90.36	OUTROS SERVIÇOS DE TERCEIROS - PESSOA FÍSICA	1.550.00.999.000	27.037,50			
3.3.90.36	OUTROS SERVIÇOS DE TERCEIROS - PESSOA FÍSICA	1.551.00.999.000	13.230,00			
3.3.90.36	OUTROS SERVIÇOS DE TERCEIROS - PESSOA FÍSICA	1.553.00.999.000	34.125,00			
3.3.90.36	OUTROS SERVIÇOS DE TERCEIROS - PESSOA FÍSICA	1.569.00.999.000	58.621,50			
3.3.90.39	OUTROS SERVIÇOS DE TERCEIROS - PESSOA JURÍDICA	1.500.00.200.000	204.795,00			
3.3.90.39	OUTROS SERVIÇOS DE TERCEIROS - PESSOA JURÍDICA	1.550.00.999.000	23.625,00			
3.3.90.39	OUTROS SERVIÇOS DE TERCEIROS - PESSOA JURÍDICA	1.551.00.999.000	13.650,00			
3.3.90.39	OUTROS SERVIÇOS DE TERCEIROS - PESSOA JURÍDICA	1.553.00.999.000	40.162,50			
3.3.90.39	OUTROS SERVIÇOS DE TERCEIROS - PESSOA JURÍDICA	1.569.00.999.000	91.638,75			
3.3.90.39	OUTROS SERVIÇOS DE TERCEIROS - PESSOA JURÍDICA	1.570.00.999.000	254.303,72			
3.3.90.39	OUTROS SERVIÇOS DE TERCEIROS - PESSOA JURÍDICA	1.599.00.999.000	77.542,50			
3.3.90.39	OUTROS SERVIÇOS DE TERCEIROS - PESSOA JURÍDICA	1.754.00.999.000	52.500,00			

CURRALINHOS - PI

LOA 2023

**PREFEITURA MUNICIPAL DE CURRALINHOS**

AV. SÃO RAIMUNDO S/N - CNPJ:01612579/0001-06

Anexo 02

Page 8

NATUREZA DA DESPESA POR ORGÃO E UNIDADE

Lei: 289, Data: 14/12/2022

PODER 02 PODER EXECUTIVO ORGÃO 04 SECRETARIA MUNICIPAL DE EDUCAÇÃO UNIDADE 00 SECRETARIA MUNICIPAL DE EDUCAÇÃO						
Código	Especificação	F.R.-C.A.	Elemento	Modalidade	Grupo	Categoria Econômica
3.3.90.40	SERVIÇOS DE TECNOLOGIA DA INFORMAÇÃO E COMUNICAÇÃO - PJ	1.500.00.200.000	11.525,00			
3.3.90.40	SERVIÇOS DE TECNOLOGIA DA INFORMAÇÃO E COMUNICAÇÃO - PJ	1.550.00.999.000	3.517,50			
3.3.90.47	OBRIGAÇÕES TRIBUTÁRIAS E CONTRIBUTIVAS	1.500.00.200.000	8.375,00			
3.3.90.48	OUTROS AUXÍLIOS FINANCEIROS A PESSOAS FÍSICAS	1.500.00.200.000	1.562,50			
3.3.90.92	DESPESAS DE EXERCÍCIOS ANTERIORES	1.500.00.200.000	9.996,00			
3.3.90.92	DESPESAS DE EXERCÍCIOS ANTERIORES	1.550.00.999.000	4.746,00			
3.3.90.93	INDENIZAÇÕES E RESTITUIÇÕES	1.500.00.200.000	19.488,00			
4.0.00.00	DESPESAS DE CAPITAL					7.857,40
4.0.00.00	DESPESAS DE CAPITAL					11.340,00
4.0.00.00	DESPESAS DE CAPITAL					41.360,61
4.0.00.00	DESPESAS DE CAPITAL					62.957,50
4.0.00.00	DESPESAS DE CAPITAL					5.775,00
4.4.00.00	INVESTIMENTOS				129.290,51	
4.4.90.00	APLICAÇÕES DIRETAS			129.290,51		
4.4.90.51	OBRAS E INSTALAÇÕES	1.500.00.200.000	3.312,40			
4.4.90.51	OBRAS E INSTALAÇÕES	1.599.00.999.000	62.957,50			
4.4.90.52	EQUIPAMENTOS E MATERIAL PERMANENTE	1.500.00.200.000	4.545,00			
4.4.90.52	EQUIPAMENTOS E MATERIAL PERMANENTE	1.550.00.999.000	5.775,00			
4.4.90.52	EQUIPAMENTOS E MATERIAL PERMANENTE	1.551.00.999.000	11.340,00			
4.4.90.52	EQUIPAMENTOS E MATERIAL PERMANENTE	1.570.00.999.000	41.360,61			
TOTAL						2.162.053,82



PREFEITURA MUNICIPAL DE CURRALINHOS
AV. SÃO RAIMUNDO S/N - CNPJ:01612579/0001-06

Anexo 02
Page 9

NATUREZA DA DESPESA POR ORGÃO E UNIDADE

Lei: 289, Data: 14/12/2022

PODER 02 PODER EXECUTIVO						
ORGÃO 04 SECRETARIA MUNICIPAL DE EDUCAÇÃO						
UNIDADE 01 FUNDEB						
Código	Especificação	F.R.-C.A.	Elemento	Modalidade	Grupo	Categoria Econômica
3.0.00.00	DESPESAS CORRENTES					6.444.708,74
3.0.00.00	DESPESAS CORRENTES					1.397.627,50
3.0.00.00	DESPESAS CORRENTES					2.590.966,26
3.1.00.00	PESSOAL E ENCARGOS SOCIAIS				8.582.640,24	
3.1.90.00	APLICAÇÕES DIRETAS			7.897.200,72		
3.1.90.04	CONTRATAÇÃO POR TEMPO DETERMINADO	1.540.00.230.000	413.768,38			
3.1.90.04	CONTRATAÇÃO POR TEMPO DETERMINADO	1.540.00.999.000	87.040,63			
3.1.90.04	CONTRATAÇÃO POR TEMPO DETERMINADO	1.541.00.230.000	33.153,75			
3.1.90.11	VENCIMENTOS E VANTAGENS FIXAS - PESSOAL CIVIL	1.540.00.999.000	193.211,87			
3.1.90.11	VENCIMENTOS E VANTAGENS FIXAS - PESSOAL CIVIL	1.540.00.230.000	3.778.598,92			
3.1.90.11	VENCIMENTOS E VANTAGENS FIXAS - PESSOAL CIVIL	1.541.00.999.000	72.961,35			
3.1.90.11	VENCIMENTOS E VANTAGENS FIXAS - PESSOAL CIVIL	1.541.00.230.000	1.482.663,72			
3.1.90.11	VENCIMENTOS E VANTAGENS FIXAS - PESSOAL CIVIL	1.542.00.999.000	83.387,60			
3.1.90.11	VENCIMENTOS E VANTAGENS FIXAS - PESSOAL CIVIL	1.542.00.230.000	818.717,50			
3.1.90.13	OBRIGAÇÕES PATRONAIS	1.540.00.999.000	152.327,67			
3.1.90.13	OBRIGAÇÕES PATRONAIS	1.540.00.230.000	63.482,00			
3.1.90.13	OBRIGAÇÕES PATRONAIS	1.541.00.230.000	285.986,18			
3.1.90.13	OBRIGAÇÕES PATRONAIS	1.542.00.230.000	153.522,40			
3.1.90.16	OUTRAS DESPESAS VARIÁVEIS - PESSOAL CIVIL	1.540.00.230.000	1.653,75			
3.1.90.91	SENTENÇAS JUDICIAIS	1.540.00.999.000	54.255,00			
3.1.90.94	INDENIZAÇÕES E RESTITUIÇÕES TRABALHISTAS	1.540.00.999.000	6.615,00			
3.1.90.94	INDENIZAÇÕES E RESTITUIÇÕES TRABALHISTAS	1.541.00.230.000	215.855,00			
3.1.91.00	APLICAÇÕES DIRETAS- INTRA-ORÇAMENTÁRIAS			685.439,52		
3.1.91.13	OBRIGAÇÕES PATRONAIS	1.540.00.230.000	503.851,85			
3.1.91.13	OBRIGAÇÕES PATRONAIS	1.540.00.999.000	181.587,67			
3.3.00.00	OUTRAS DESPESAS CORRENTES				1.850.662,26	
3.3.90.00	APLICAÇÕES DIRETAS			1.850.662,26		
3.3.90.08	OUTROS BENEFÍCIOS ASSISTENCIAIS DO SERVIDOR E DO MILITAR	1.540.00.230.000	20.525,00			
3.3.90.08	OUTROS BENEFÍCIOS ASSISTENCIAIS DO SERVIDOR E DO MILITAR	1.540.00.999.000	36.410,00			
3.3.90.08	OUTROS BENEFÍCIOS ASSISTENCIAIS DO SERVIDOR E DO MILITAR	1.541.00.230.000	22.050,00			
3.3.90.08	OUTROS BENEFÍCIOS ASSISTENCIAIS DO SERVIDOR E DO MILITAR	1.541.00.999.000	8.610,00			
3.3.90.14	DIÁRIAS - CIVIL	1.540.00.999.000	16.903,75			
3.3.90.30	MATERIAL DE CONSUMO	1.540.00.999.000	243.213,89			
3.3.90.30	MATERIAL DE CONSUMO	1.541.00.999.000	15.750,00			
3.3.90.30	MATERIAL DE CONSUMO	1.542.00.999.000	342.000,00			
3.3.90.33	PASSAGENS E DESPESAS COM LOCOMOÇÃO	1.540.00.999.000	26.378,75			
3.3.90.36	OUTROS SERVIÇOS DE TERCEIROS - PESSOA FÍSICA	1.540.00.999.000	334.303,36			
3.3.90.36	OUTROS SERVIÇOS DE TERCEIROS - PESSOA FÍSICA	1.541.00.999.000	61.475,01			
3.3.90.39	OUTROS SERVIÇOS DE TERCEIROS - PESSOA JURÍDICA	1.540.00.999.000	278.481,25			
3.3.90.39	OUTROS SERVIÇOS DE TERCEIROS - PESSOA JURÍDICA	1.541.00.999.000	370.256,25			
3.3.90.40	SERVIÇOS DE TECNOLOGIA DA INFORMAÇÃO E COMUNICAÇÃO - PJ	1.540.00.999.000	52.100,00			
3.3.90.47	OBRIGAÇÕES TRIBUTÁRIAS E CONTRIBUTIVAS	1.541.00.999.000	22.205,00			
4.0.00.00	DESPESAS DE CAPITAL					14.175,00
4.0.00.00	DESPESAS DE CAPITAL					252.522,50
4.4.00.00	INVESTIMENTOS				266.697,50	
4.4.90.00	APLICAÇÕES DIRETAS			266.697,50		

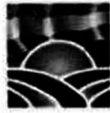
**PREFEITURA MUNICIPAL DE CURRALINHOS**

AV. SÃO RAIMUNDO S/N - CNPJ:01612579/0001-06

Anexo 02
Page 10**NATUREZA DA DESPESA POR ORGÃO E UNIDADE**

Lei: 289, Data: 14/12/2022

PODER 02 PODER EXECUTIVO						
ORGÃO 04 SECRETARIA MUNICIPAL DE EDUCAÇÃO						
UNIDADE 01 FUNDEB						
Código	Especificação	F.R.-C.A.	Elemento	Modalidade	Grupo	Categoria Econômica
4.4.90.51	OBRAS E INSTALAÇÕES	1.540.00.999.000	3.780,00			
4.4.90.52	EQUIPAMENTOS E MATERIAL PERMANENTE	1.540.00.999.000	10.395,00			
4.4.90.52	EQUIPAMENTOS E MATERIAL PERMANENTE	1.542.00.999.000	252.522,50			
TOTAL						10.700.000,00

**PREFEITURA MUNICIPAL DE CURRALINHOS**

AV. SÃO RAIMUNDO S/N - CNPJ:01612579/0001-06

Anexo 02
Page 11**NATUREZA DA DESPESA POR ORGÃO E UNIDADE**

Lei: 289, Data: 14/12/2022

PODER 02 PODER EXECUTIVO						
ORGÃO 05 SECRETARIA MUNICIPAL DE SAUDE						
UNIDADE 00 SECRETARIA MUNICIPAL DE SAUDE						
Código	Especificação	F.R.-C.A.	Elemento	Modalidade	Grupo	Categoria Econômica
3.0.00.00	DESPESAS CORRENTES					21.036,57
3.1.00.00	PESSOAL E ENCARGOS SOCIAIS				8.400,00	
3.1.90.00	APLICAÇÕES DIRETAS			6.300,00		
3.1.90.04	CONTRATAÇÃO POR TEMPO DETERMINADO	1.500.00.300.000	2.100,00			
3.1.90.11	VENCIMENTOS E VANTAGENS FIXAS - PESSOAL CIVIL	1.500.00.300.000	2.100,00			
3.1.90.13	OBRIGAÇÕES PATRONAIS	1.500.00.300.000	2.100,00			
3.1.91.00	APLICAÇÕES DIRETAS- INTRA-ORÇAMENTÁRIAS			2.100,00		
3.1.91.13	OBRIGAÇÕES PATRONAIS	1.500.00.300.000	2.100,00			
3.3.00.00	OUTRAS DESPESAS CORRENTES				12.636,57	
3.3.90.00	APLICAÇÕES DIRETAS			12.636,57		
3.3.90.14	DIARIAS - CIVIL	1.500.00.300.000	2.100,00			
3.3.90.30	MATERIAL DE CONSUMO	1.500.00.300.000	2.100,00			
3.3.90.36	OUTROS SERVIÇOS DE TERCEIROS - PESSOA FÍSICA	1.500.00.300.000	2.100,00			
3.3.90.39	OUTROS SERVIÇOS DE TERCEIROS - PESSOA JURÍDICA	1.500.00.300.000	2.100,00			
3.3.90.92	DESPESAS DE EXERCÍCIOS ANTERIORES	1.500.00.300.000	4.236,57			
4.0.00.00	DESPESAS DE CAPITAL					2.100,00
4.4.00.00	INVESTIMENTOS				2.100,00	
4.4.90.00	APLICAÇÕES DIRETAS			2.100,00		
4.4.90.52	EQUIPAMENTOS E MATERIAL PERMANENTE	1.500.00.300.000	2.100,00			
TOTAL						23.136,57



PREFEITURA MUNICIPAL DE CURRALINHOS
AV. SÃO RAIMUNDO S/N - CNPJ:01612579/0001-06

Anexo 02
Page 12

NATUREZA DA DESPESA POR ORGÃO E UNIDADE

Lei: 289, Data: 14/12/2022

PODER 02 PODER EXECUTIVO ORGÃO 05 SECRETARIA MUNICIPAL DE SAUDE UNIDADE 01 FUNDO MUNICIPAL DE SAUDE						
Código	Especificação	F.R.-C.A.	Elemento	Modalidade	Grupo	Categoria Econômica
3.0.00.00	DESPESAS CORRENTES					454.490,53
3.0.00.00	DESPESAS CORRENTES					930.854,28
3.0.00.00	DESPESAS CORRENTES					1.677.880,00
3.0.00.00	DESPESAS CORRENTES					313.724,25
3.0.00.00	DESPESAS CORRENTES					300.000,00
3.0.00.00	DESPESAS CORRENTES					87.097,50
3.1.00.00	PESSOAL E ENCARGOS SOCIAIS				2.162.039,88	
3.1.90.00	APLICAÇÕES DIRETAS			2.013.817,38		
3.1.90.04	CONTRATAÇÃO POR TEMPO DETERMINADO	1.500.00.300.000	123.142,50			
3.1.90.04	CONTRATAÇÃO POR TEMPO DETERMINADO	1.600.00.999.000	97.810,00			
3.1.90.04	CONTRATAÇÃO POR TEMPO DETERMINADO	1.602.00.999.000	6.816,60			
3.1.90.04	CONTRATAÇÃO POR TEMPO DETERMINADO	1.621.00.999.000	33.624,15			
3.1.90.11	VENCIMENTOS E VANTAGENS FIXAS - PESSOAL CIVIL	1.500.00.300.000	813.750,00			
3.1.90.11	VENCIMENTOS E VANTAGENS FIXAS - PESSOAL CIVIL	1.600.00.999.000	358.154,38			
3.1.90.11	VENCIMENTOS E VANTAGENS FIXAS - PESSOAL CIVIL	1.604.00.999.000	300.000,00			
3.1.90.11	VENCIMENTOS E VANTAGENS FIXAS - PESSOAL CIVIL	1.621.00.999.000	90.303,15			
3.1.90.13	OBRIGAÇÕES PATRONAIS	1.500.00.300.000	17.456,25			
3.1.90.13	OBRIGAÇÕES PATRONAIS	1.600.00.999.000	33.722,50			
3.1.90.16	OUTRAS DESPESAS VARIÁVEIS - PESSOAL CIVIL	1.500.00.300.000	79.012,50			
3.1.90.16	OUTRAS DESPESAS VARIÁVEIS - PESSOAL CIVIL	1.600.00.999.000	6.562,50			
3.1.90.16	OUTRAS DESPESAS VARIÁVEIS - PESSOAL CIVIL	1.602.00.999.000	6.816,60			
3.1.90.91	SENTENÇAS JUDICIAIS	1.500.00.300.000	23.625,00			
3.1.90.92	DESPESAS DE EXERCÍCIOS ANTERIORES	1.500.00.300.000	10.631,25			
3.1.90.92	DESPESAS DE EXERCÍCIOS ANTERIORES	1.600.00.999.000	11.130,00			
3.1.90.94	INDENIZAÇÕES E RESTITUIÇÕES TRABALHISTAS	1.600.00.999.000	1.260,00			
3.1.91.00	APLICAÇÕES DIRETAS- INTRA-ORÇAMENTÁRIAS			148.222,50		
3.1.91.13	OBRIGAÇÕES PATRONAIS	1.500.00.300.000	44.730,00			
3.1.91.13	OBRIGAÇÕES PATRONAIS	1.600.00.999.000	103.492,50			
3.3.00.00	OUTRAS DESPESAS CORRENTES				1.602.006,68	
3.3.50.00	TRANSFERÊNCIAS A INSTITUIÇÕES PRIVADAS SEM FINS LUCRATIVOS			11.025,00		
3.3.50.41	CONTRIBUIÇÕES	1.500.00.300.000	5.512,50			
3.3.50.41	CONTRIBUIÇÕES	1.600.00.999.000	5.512,50			
3.3.90.00	APLICAÇÕES DIRETAS			1.590.981,68		
3.3.90.08	OUTROS BENEFÍCIOS ASSISTENCIAIS DO SERVIDOR E DO MILITAR	1.500.00.300.000	3.000,00			
3.3.90.14	DIÁRIAS - CIVIL	1.500.00.300.000	12.025,00			
3.3.90.14	DIÁRIAS - CIVIL	1.600.00.999.000	19.985,00			
3.3.90.14	DIÁRIAS - CIVIL	1.602.00.999.000	18.620,70			
3.3.90.14	DIÁRIAS - CIVIL	1.621.00.999.000	35.703,15			
3.3.90.30	MATERIAL DE CONSUMO	1.500.00.300.000	129.447,50			
3.3.90.30	MATERIAL DE CONSUMO	1.600.00.999.000	107.437,50			
3.3.90.30	MATERIAL DE CONSUMO	1.602.00.999.000	13.379,10			
3.3.90.30	MATERIAL DE CONSUMO	1.621.00.999.000	57.753,15			
3.3.90.30	MATERIAL DE CONSUMO	1.631.00.999.000	182.873,18			
3.3.90.33	PASSAGENS E DESPESAS COM LOCOMOÇÃO	1.500.00.300.000	3.675,00			
3.3.90.33	PASSAGENS E DESPESAS COM LOCOMOÇÃO	1.600.00.999.000	2.617,65			
3.3.90.36	OUTROS SERVIÇOS DE TERCEIROS - PESSOA FÍSICA	1.500.00.300.000	190.637,50			



PREFEITURA MUNICIPAL DE CURRALINHOS
 AV. SÃO RAIMUNDO S/N - CNPJ:01612579/0001-06

Anexo 02
 Page 13

NATUREZA DA DESPESA POR ORGÃO E UNIDADE

Lei: 289, Data: 14/12/2022

PODER 02 PODER EXECUTIVO						
ORGÃO 05 SECRETARIA MUNICIPAL DE SAUDE						
UNIDADE 01 FUNDO MUNICIPAL DE SAUDE						
Código	Especificação	F.R.-C.A.	Elemento	Modalidade	Grupo	Categoria Econômica
3.3.90.36	OUTROS SERVIÇOS DE TERCEIROS - PESSOA FISICA	1.600.00.999.000	125.189,00			
3.3.90.36	OUTROS SERVIÇOS DE TERCEIROS - PESSOA FISICA	1.602.00.999.000	13.116,60			
3.3.90.36	OUTROS SERVIÇOS DE TERCEIROS - PESSOA FISICA	1.621.00.999.000	52.240,65			
3.3.90.39	OUTROS SERVIÇOS DE TERCEIROS - PESSOA JURIDICA	1.500.00.300.000	154.587,50			
3.3.90.39	OUTROS SERVIÇOS DE TERCEIROS - PESSOA JURIDICA	1.600.00.999.000	45.000,75			
3.3.90.39	OUTROS SERVIÇOS DE TERCEIROS - PESSOA JURIDICA	1.602.00.999.000	28.347,90			
3.3.90.39	OUTROS SERVIÇOS DE TERCEIROS - PESSOA JURIDICA	1.621.00.999.000	44.100,00			
3.3.90.39	OUTROS SERVIÇOS DE TERCEIROS - PESSOA JURIDICA	1.631.00.999.000	271.617,35			
3.3.90.40	SERVIÇOS DE TECNOLOGIA DA INFORMAÇÃO E COMUNICAÇÃO - PJ	1.500.00.300.000	37.510,00			
3.3.90.40	SERVIÇOS DE TECNOLOGIA DA INFORMAÇÃO E COMUNICAÇÃO - PJ	1.600.00.999.000	5.000,00			
3.3.90.47	OBRIGAÇÕES TRIBUTÁRIAS E CONTRIBUTIVAS	1.500.00.300.000	2.625,00			
3.3.90.92	DESPESAS DE EXERCÍCIOS ANTERIORES	1.500.00.300.000	26.512,50			
3.3.90.92	DESPESAS DE EXERCÍCIOS ANTERIORES	1.600.00.999.000	2.467,50			
3.3.90.93	INDENIZAÇÕES E RESTITUIÇÕES	1.600.00.999.000	5.512,50			
4.0.00.00	DESPESAS DE CAPITAL					15.487,47
4.0.00.00	DESPESAS DE CAPITAL					41.475,00
4.0.00.00	DESPESAS DE CAPITAL					7.875,00
4.0.00.00	DESPESAS DE CAPITAL					9.459,92
4.0.00.00	DESPESAS DE CAPITAL					3.853,67
4.4.00.00	INVESTIMENTOS				78.151,06	
4.4.90.00	APLICAÇÕES DIRETAS					
4.4.90.51	OBRAS E INSTALAÇÕES	1.500.00.300.000	6.883,28			
4.4.90.51	OBRAS E INSTALAÇÕES	1.601.00.999.000	15.504,30			
4.4.90.51	OBRAS E INSTALAÇÕES	1.621.00.999.000	9.459,92			
4.4.90.51	OBRAS E INSTALAÇÕES	1.631.00.999.000	2.803,67			
4.4.90.52	EQUIPAMENTOS E MATERIAL PERMANENTE	1.500.00.300.000	6.883,37			
4.4.90.52	EQUIPAMENTOS E MATERIAL PERMANENTE	1.600.00.999.000	7.875,00			
4.4.90.52	EQUIPAMENTOS E MATERIAL PERMANENTE	1.601.00.999.000	25.970,70			
4.4.90.52	EQUIPAMENTOS E MATERIAL PERMANENTE	1.631.00.999.000	1.050,00			
4.4.90.61	AQUISIÇÃO DE IMÓVEIS	1.500.00.300.000	1.720,82			
TOTAL						3.842.197,62



PREFEITURA MUNICIPAL DE CURRALINHOS
 AV. SÃO RAIMUNDO S/N - CNPJ:01612579/0001-06

Anexo 02
 Page 14

NATUREZA DA DESPESA POR ORGÃO E UNIDADE

Lei: 289, Data: 14/12/2022

PODER 02 PODER EXECUTIVO						
ORGÃO 06 SECRETARIA MUNICIPAL DE ASSISTÊNCIA SOCIAL						
UNIDADE 00 SECRETARIA MUNICIPAL DE ASSISTÊNCIA SOCIAL						
Código	Especificação	F.R.-C.A.	Elemento	Modalidade	Grupo	Categoria Econômica
3.0.00.00	DESPESAS CORRENTES					368.987,50
3.1.00.00	PESSOAL E ENCARGOS SOCIAIS				236.887,50	
3.1.90.00	APLICAÇÕES DIRETAS			214.837,50		
5.1.90.04	CONTRATAÇÃO POR TEMPO DETERMINADO	1.500.00.999.000	8.820,00			
3.1.90.11	VENCIMENTOS E VANTAGENS FIXAS - PESSOAL CIVIL	1.500.00.999.000	185.220,00			
3.1.90.13	OBRIGAÇÕES PATRONAIS	1.500.00.999.000	15.172,50			
3.1.90.92	DESPESAS DE EXERCÍCIOS ANTERIORES	1.500.00.999.000	5.625,00			
3.1.91.00	APLICAÇÕES DIRETAS- INTRA-ORÇAMENTÁRIAS			22.050,00		
3.1.91.13	OBRIGAÇÕES PATRONAIS	1.500.00.999.000	22.050,00			
3.3.00.00	OUTRAS DESPESAS CORRENTES				132.100,00	
3.3.50.00	TRANSFERÊNCIAS A INSTITUIÇÕES PRIVADAS SEM FINS LUCRATIVOS			3.515,00		
3.3.50.41	CONTRIBUIÇÕES	1.500.00.999.000	3.515,00			
3.3.90.00	APLICAÇÕES DIRETAS			128.585,00		
3.3.90.14	DIÁRIAS - CIVIL	1.500.00.999.000	15.922,50			
3.3.90.30	MATERIAL DE CONSUMO	1.500.00.999.000	16.230,00			
3.3.90.32	MATERIAL, BEM OU SERVIÇO PARA DISTRIBUIÇÃO GRATUITA	1.500.00.999.000	5.500,00			
3.3.90.36	OUTROS SERVIÇOS DE TERCEIROS - PESSOA FISICA	1.500.00.999.000	20.217,50			
3.3.90.39	OUTROS SERVIÇOS DE TERCEIROS - PESSOA JURIDICA	1.500.00.999.000	66.025,00			
3.3.90.40	SERVIÇOS DE TECNOLOGIA DA INFORMAÇÃO E COMUNICAÇÃO - PJ	1.500.00.999.000	2.800,00			
3.3.90.92	DESPESAS DE EXERCÍCIOS ANTERIORES	1.500.00.999.000	1.890,00			
4.0.00.00	DESPESAS DE CAPITAL					2.362,50
4.4.00.00	INVESTIMENTOS				2.362,50	
4.4.90.00	APLICAÇÕES DIRETAS			2.362,50		
4.4.90.52	EQUIPAMENTOS E MATERIAL PERMANENTE	1.500.00.999.000	2.362,50			
TOTAL						371.350,00



PREFEITURA MUNICIPAL DE CURRALINHOS

AV. SÃO RAIMUNDO S/N - CNPJ:01612579/0001-06

Anexo 02
Page 15

NATUREZA DA DESPESA POR ORGÃO E UNIDADE

Lei: 289, Data: 14/12/2022

PODER 02 PODER EXECUTIVO ORGÃO 06 SECRETARIA MUNICIPAL DE ASSISTÊNCIA SOCIAL UNIDADE 01 FUNDO MUNICIPAL DE ASSISTÊNCIA SOCIAL						
Código	Especificação	F.R.-C.A.	Elemento	Modalidade	Grupo	Categoria Econômica
3.0.00.00	DESPESAS CORRENTES					5.853,31
3.0.00.00	DESPESAS CORRENTES					508.345,50
3.0.00.00	DESPESAS CORRENTES					30.000,00
3.0.00.00	DESPESAS CORRENTES					12.678,75
3.1.00.00	PESSOAL E ENCARGOS SOCIAIS				56.364,75	
3.1.90.00	APLICAÇÕES DIRETAS			53.639,75		
3.1.90.04	CONTRATAÇÃO POR TEMPO DETERMINADO	1.500.00.999.000	537,50			
3.1.90.04	CONTRATAÇÃO POR TEMPO DETERMINADO	1.660.00.999.000	4.410,00			
3.1.90.11	VENCIMENTOS E VANTAGENS FIXAS - PESSOAL CIVIL	1.500.00.999.000	376,25			
3.1.90.11	VENCIMENTOS E VANTAGENS FIXAS - PESSOAL CIVIL	1.660.00.999.000	46.410,00			
3.1.90.13	OBRIGAÇÕES PATRONAIS	1.500.00.999.000	310,00			
3.1.90.13	OBRIGAÇÕES PATRONAIS	1.660.00.999.000	1.596,00			
3.1.91.00	APLICAÇÕES DIRETAS- INTRA-ORÇAMENTÁRIAS			2.725,00		
3.1.91.13	OBRIGAÇÕES PATRONAIS	1.500.00.999.000	310,00			
3.1.91.13	OBRIGAÇÕES PATRONAIS	1.660.00.999.000	2.415,00			
3.3.00.00	OUTRAS DESPESAS CORRENTES				500.512,81	
3.3.50.00	TRANSFERÊNCIAS A INSTITUIÇÕES PRIVADAS SEM FINS LUCRATIVOS			4.567,50		
3.3.50.41	CONTRIBUIÇÕES	1.660.00.999.000	4.567,50			
3.3.90.00	APLICAÇÕES DIRETAS			495.945,31		
3.3.90.14	DIÁRIAS - CIVIL	1.660.00.999.000	17.997,00			
3.3.90.30	MATERIAL DE CONSUMO	1.500.00.999.000	525,00			
3.3.90.30	MATERIAL DE CONSUMO	1.660.00.999.000	97.369,00			
3.3.90.30	MATERIAL DE CONSUMO	1.661.00.999.000	3.000,00			
3.3.90.30	MATERIAL DE CONSUMO	1.669.00.999.000	15.000,00			
3.3.90.32	MATERIAL, BEM OU SERVIÇO PARA DISTRIBUIÇÃO GRATUITA	1.500.00.999.000	961,00			
3.3.90.32	MATERIAL, BEM OU SERVIÇO PARA DISTRIBUIÇÃO GRATUITA	1.660.00.999.000	29.032,50			
3.3.90.33	PASSAGENS E DESPESAS COM LOCOMOÇÃO	1.500.00.999.000	861,00			
3.3.90.33	PASSAGENS E DESPESAS COM LOCOMOÇÃO	1.660.00.999.000	2.908,50			
3.3.90.36	OUTROS SERVIÇOS DE TERCEIROS - PESSOA FÍSICA	1.500.00.999.000	687,56			
3.3.90.36	OUTROS SERVIÇOS DE TERCEIROS - PESSOA FÍSICA	1.660.00.999.000	125.317,50			
3.3.90.36	OUTROS SERVIÇOS DE TERCEIROS - PESSOA FÍSICA	1.661.00.999.000	4.462,50			
3.3.90.39	OUTROS SERVIÇOS DE TERCEIROS - PESSOA JURÍDICA	1.500.00.999.000	825,00			
3.3.90.39	OUTROS SERVIÇOS DE TERCEIROS - PESSOA JURÍDICA	1.660.00.999.000	135.897,50			
3.3.90.39	OUTROS SERVIÇOS DE TERCEIROS - PESSOA JURÍDICA	1.661.00.999.000	5.216,25			
3.3.90.39	OUTROS SERVIÇOS DE TERCEIROS - PESSOA JURÍDICA	1.669.00.999.000	15.000,00			
3.3.90.40	SERVIÇOS DE TECNOLOGIA DA INFORMAÇÃO E COMUNICAÇÃO - PJ	1.660.00.999.000	3.360,00			
3.3.90.47	OBRIGAÇÕES TRIBUTÁRIAS E CONTRIBUTIVAS	1.660.00.999.000	4.567,50			
3.3.90.48	OUTROS AUXÍLIOS FINANCEIROS A PESSOAS FÍSICAS	1.500.00.999.000	460,00			
3.3.90.48	OUTROS AUXÍLIOS FINANCEIROS A PESSOAS FÍSICAS	1.660.00.999.000	11.182,50			
3.3.90.92	DESPESAS DE EXERCÍCIOS ANTERIORES	1.660.00.999.000	21.315,00			
4.0.00.00	DESPESAS DE CAPITAL					9.040,50
4.0.00.00	DESPESAS DE CAPITAL					8.697,32
4.4.00.00	INVESTIMENTOS				17.737,82	
4.4.90.00	APLICAÇÕES DIRETAS			17.737,82		
4.4.90.51	OBRA E INSTALAÇÕES	1.660.00.999.000	2.100,00			
4.4.90.52	EQUIPAMENTOS E MATERIAL PERMANENTE	1.660.00.999.000	6.597,32			



PREFEITURA MUNICIPAL DE CURRALINHOS
 AV. SÃO RAIMUNDO S/N - CNPJ:01612579/0001-06

Anexo 02
Page 16

NATUREZA DA DESPESA POR ORGÃO E UNIDADE

Lei: 289, Data: 14/12/2022

PODER 02 PODER EXECUTIVO						
ORGÃO 06 SECRETARIA MUNICIPAL DE ASSISTÊNCIA SOCIAL						
UNIDADE 01 FUNDO MUNICIPAL DE ASSISTÊNCIA SOCIAL						
Código	Especificação	F.R.-C.A.	Elemento	Modalidade	Grupo	Categoria Econômica
4.4.90.52	EQUIPAMENTOS E MATERIAL PERMANENTE	1.665.00.999.000	9.040,50			
TOTAL						574.615,38



PREFEITURA MUNICIPAL DE CURRALINHOS
 AV. SÃO RAIMUNDO S/N - CNPJ:01612579/0001-06

Anexo 02
Page 17

NATUREZA DA DESPESA POR ORGÃO E UNIDADE

Lei: 289, Data: 14/12/2022

PODER 02 PODER EXECUTIVO						
ORGÃO 06 SECRETARIA MUNICIPAL DE ASSISTÊNCIA SOCIAL						
UNIDADE 02 FUNDO MUNICIPAL DAS CRIANÇAS E ADOLESCENTES						
Código	Especificação	F.R.-C.A.	Elemento	Modalidade	Grupo	Categoria Econômica
3.0.00.00	DESPESAS CORRENTES					10.038,00
3.0.00.00	DESPESAS CORRENTES					32.760,00
3.3.00.00	OUTRAS DESPESAS CORRENTES				42.798,00	
3.3.90.00	APLICAÇÕES DIRETAS			42.798,00		
3.3.90.14	DIÁRIAS - CIVIL	1.500.00.999.000	3.507,00			
3.3.90.30	MATERIAL DE CONSUMO	1.500.00.999.000	6.058,50			
3.3.90.30	MATERIAL DE CONSUMO	1.660.00.999.000	3.255,00			
3.3.90.32	MATERIAL, BEM OU SERVIÇO PARA DISTRIBUIÇÃO GRATUITA	1.500.00.999.000	5.292,00			
3.3.90.36	OUTROS SERVIÇOS DE TERCEIROS - PESSOA FÍSICA	1.500.00.999.000	8.704,50			
3.3.90.36	OUTROS SERVIÇOS DE TERCEIROS - PESSOA FÍSICA	1.660.00.999.000	3.370,50			
3.3.90.39	OUTROS SERVIÇOS DE TERCEIROS - PESSOA JURÍDICA	1.500.00.999.000	8.652,00			
3.3.90.39	OUTROS SERVIÇOS DE TERCEIROS - PESSOA JURÍDICA	1.660.00.999.000	3.412,50			
3.3.90.48	OUTROS AUXÍLIOS FINANCEIROS A PESSOAS FÍSICAS	1.500.00.999.000	546,00			
4.0.00.00	DESPESAS DE CAPITAL					2.362,50
4.4.00.00	INVESTIMENTOS				2.362,50	
4.4.90.00	APLICAÇÕES DIRETAS			2.362,50		
4.4.90.52	EQUIPAMENTOS E MATERIAL PERMANENTE	1.500.00.999.000	2.362,50			
TOTAL						45.160,50



PREFEITURA MUNICIPAL DE CURRALINHOS
AV. SÃO RAIMUNDO S/N - CNPJ:01612579/0001-06

Anexo 02
Page 18

NATUREZA DA DESPESA POR ORGÃO E UNIDADE

Lei: 289, Data: 14/12/2022

PODER		02 PODER EXECUTIVO				
ORGÃO		07 CONTROLADORIA GERAL DO MUNICÍPIO				
UNIDADE		00 CONTROLADORIA GERAL DO MUNICÍPIO				
Código	Especificação	F.R.-C.A.	Elemento	Modalidade	Grupo	Categoria Econômica
3 0 00 00	DESPESAS CORRENTES					48.162,50
3 1 00 00	PESSOAL E ENCARGOS SOCIAIS				41.112,50	
3 1 90 00	APLICAÇÕES DIRETAS			35.600,00		
3 1 90 11	VENCIMENTOS E VANTAGENS FIXAS - PESSOAL CIVIL	1.500.00.999.000	35.600,00			
3 1 91 00	APLICAÇÕES DIRETAS- INTRA-ORÇAMENTÁRIAS			5.512,50		
3 1 91 13	OBRIGAÇÕES PATRONAIS	1.500.00.999.000	5.512,50			
3 3 00 00	OUTRAS DESPESAS CORRENTES				7.050,00	
3 3 90 00	APLICAÇÕES DIRETAS			7.050,00		
3 3 90 14	DIÁRIAS - CIVIL	1.500.00.999.000	5.512,50			
3 3 90 30	MATERIAL DE CONSUMO	1.500.00.999.000	512,50			
3 3 90 36	OUTROS SERVIÇOS DE TERCEIROS - PESSOA FÍSICA	1.500.00.999.000	512,50			
3 3 90 39	OUTROS SERVIÇOS DE TERCEIROS - PESSOA JURÍDICA	1.500.00.999.000	512,50			
4 0 00 00	DESPESAS DE CAPITAL					210,00
4 0 00 00	DESPESAS DE CAPITAL					207,50
4 4 00 00	INVESTIMENTOS				417,50	
4 4 90 00	APLICAÇÕES DIRETAS			417,50		
4 4 90 52	EQUIPAMENTOS E MATERIAL PERMANENTE	1.500.00.999.000	207,50			
4 4 90 52	EQUIPAMENTOS E MATERIAL PERMANENTE	1.700.00.999.000	210,00			
TOTAL						48.580,00



PREFEITURA MUNICIPAL DE CURRALINHOS
AV. SÃO RAIMUNDO S/N - CNPJ:01612579/0001-06

Anexo 02
Page 19

NATUREZA DA DESPESA POR ORGÃO E UNIDADE

Lei: 289, Data: 14/12/2022

PODER		02 PODER EXECUTIVO				
ORGÃO		08 FUNDO MUNICIPAL DE PREVIDÊNCIA SOCIAL				
UNIDADE		02 PLANO PREVIDENCIÁRIO				
Código	Especificação	F.R.-C.A.	Elemento	Modalidade	Grupo	Categoria Econômica
3 0 00 00	DESPESAS CORRENTES					1.364.000,00
3 0 00 00	DESPESAS CORRENTES					221.000,00
3 1 00 00	PESSOAL E ENCARGOS SOCIAIS				1.364.000,00	
3 1 90 00	APLICAÇÕES DIRETAS			1.353.500,00		
3 1 90 01	APOSENTADORIAS DO RPPS, RESERVA REMUNERADA E REFORMAS DO	1.800.00.150.000	1.030.000,00			
3 1 90 03	PENSÕES DO RPPS E DO MILITAR	1.800.00.150.000	250.000,00			
3 1 90 04	CONTRATAÇÃO POR TEMPO DETERMINADO	1.802.00.999.000	10.500,00			
3 1 90 11	VENCIMENTOS E VANTAGENS FIXAS - PESSOAL CIVIL	1.802.00.999.000	10.500,00			
3 1 90 92	DESPESAS DE EXERCÍCIOS ANTERIORES	1.800.00.150.000	42.000,00			
3 1 90 92	DESPESAS DE EXERCÍCIOS ANTERIORES	1.802.00.999.000	10.500,00			
3 1 91 00	APLICAÇÕES DIRETAS- INTRA-ORÇAMENTÁRIAS			10.500,00		
3 1 91 13	OBRIGAÇÕES PATRONAIS	1.802.00.999.000	10.500,00			
3 3 00 00	OUTRAS DESPESAS CORRENTES				221.000,00	
3 3 90 00	APLICAÇÕES DIRETAS			221.000,00		
3 3 90 14	DIÁRIAS - CIVIL	1.802.00.999.000	10.500,00			
3 3 90 30	MATERIAL DE CONSUMO	1.802.00.999.000	10.500,00			
3 3 90 33	PASSAGENS E DESPESAS COM LOCOMOÇÃO	1.802.00.999.000	10.500,00			
3 3 90 35	SERVIÇOS DE CONSULTORIA	1.802.00.999.000	96.000,00			
3 3 90 36	OUTROS SERVIÇOS DE TERCEIROS - PESSOA FÍSICA	1.802.00.999.000	10.500,00			
3 3 90 39	OUTROS SERVIÇOS DE TERCEIROS - PESSOA JURÍDICA	1.802.00.999.000	20.000,00			
3 3 90 40	SERVIÇOS DE TECNOLOGIA DA INFORMAÇÃO E COMUNICAÇÃO - PJ	1.802.00.999.000	10.500,00			
3 3 90 47	OBRIGAÇÕES TRIBUTÁRIAS E CONTRIBUTIVAS	1.802.00.999.000	10.500,00			
3 3 90 96	DESPESA DO ORÇAMENTO DE INVESTIMENTO	1.800.00.150.000	42.000,00			
4 0 00 00	DESPESAS DE CAPITAL					21.000,00
4 4 00 00	INVESTIMENTOS				21.000,00	
4 4 90 00	APLICAÇÕES DIRETAS			21.000,00		
4 4 90 51	OBRA E INSTALAÇÕES	1.802.00.999.000	10.500,00			
4 4 90 52	EQUIPAMENTOS E MATERIAL PERMANENTE	1.802.00.999.000	10.500,00			
9 0 00 00	RESERVA DE CONTINGÊNCIA					52.500,00
9 9 00 00	RESERVA DE CONTINGÊNCIA				52.500,00	
9 9 99 00	RESERVA DE CONTINGÊNCIA			52.500,00		
9 9 99 99	RESERVA DE CONTINGÊNCIA	1.800.00.150.000	52.500,00			
TOTAL						1.658.500,00

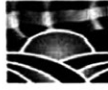
PREFEITURA MUNICIPAL DE CURRALINHOS
 AV. SÃO RAIMUNDO S/N - CNPJ:01612579/0001-06

 Anexo 02
 Page 20

NATUREZA DA DESPESA POR ORGÃO E UNIDADE

Lei: 289, Data: 14/12/2022

PODER 02 PODER EXECUTIVO						
ORGÃO 09 SECRETARIA MUNICIPAL DE CULTURA						
UNIDADE 00 SECRETARIA MUNICIPAL DE CULTURA						
Código	Especificação	F.R.-C.A.	Elemento	Modalidade	Grupo	Categoria Econômica
3.0.00.00	DESPESAS CORRENTES					202.786,00
3.1.00.00	PESSOAL E ENCARGOS SOCIAIS				14.345,00	
3.1.90.00	APLICAÇÕES DIRETAS			13.320,00		
3.1.90.11	VENCIMENTOS E VANTAGENS FIXAS - PESSOAL CIVIL	1.500.00.999.000	11.035,00			
3.1.90.13	OBRIGAÇÕES PATRONAIS	1.500.00.999.000	1.025,00			
3.1.90.92	DESPESAS DE EXERCÍCIOS ANTERIORES	1.500.00.999.000	1.260,00			
3.1.91.00	APLICAÇÕES DIRETAS- INTRA-ORÇAMENTÁRIAS			1.025,00		
3.1.91.13	OBRIGAÇÕES PATRONAIS	1.500.00.999.000	1.025,00			
3.3.00.00	OUTRAS DESPESAS CORRENTES				188.441,00	
3.3.00.00	TRANSFERÊNCIAS A INSTITUIÇÕES PRIVADAS SEM FINS LUCRATIVOS			7.896,00		
3.3.50.41	CONTRIBUIÇÕES	1.500.00.999.000	7.896,00			
3.3.90.00	APLICAÇÕES DIRETAS			180.545,00		
3.3.90.14	DIÁRIAS - CIVIL	1.500.00.999.000	5.512,50			
3.3.90.30	MATERIAL DE CONSUMO	1.500.00.999.000	50.925,00			
3.3.90.31	PREMIAÇÕES CULTURAIS, ARTÍSTICAS, CIENTÍFICAS, DESPORTIVAS E	1.500.00.999.000	22.837,50			
3.3.90.32	MATERIAL, BEM OU SERVIÇO PARA DISTRIBUIÇÃO GRATUITA	1.500.00.999.000	7.612,50			
3.3.90.36	OUTROS SERVIÇOS DE TERCEIROS - PESSOA FÍSICA	1.500.00.999.000	37.800,00			
3.3.90.39	OUTROS SERVIÇOS DE TERCEIROS - PESSOA JURÍDICA	1.500.00.999.000	34.860,00			
3.3.90.40	SERVIÇOS DE TECNOLOGIA DA INFORMAÇÃO E COMUNICAÇÃO - PJ	1.500.00.999.000	2.625,00			
3.3.90.48	OUTROS AUXÍLIOS FINANCEIROS A PESSOAS FÍSICAS	1.500.00.999.000	15.750,00			
3.3.90.92	DESPESAS DE EXERCÍCIOS ANTERIORES	1.500.00.999.000	2.622,50			
4.0.00.00	DESPESAS DE CAPITAL					1.207,50
4.0.00.00	DESPESAS DE CAPITAL					1.417,50
4.4.00.00	INVESTIMENTOS				2.625,00	
4.4.90.00	APLICAÇÕES DIRETAS			2.625,00		
4.4.90.52	EQUIPAMENTOS E MATERIAL PERMANENTE	1.500.00.999.000	1.207,50			
4.4.90.52	EQUIPAMENTOS E MATERIAL PERMANENTE	1.700.00.999.000	1.417,50			
TOTAL						205.411,00

PREFEITURA MUNICIPAL DE CURRALINHOS
 AV. SÃO RAIMUNDO S/N - CNPJ:01612579/0001-06

 Anexo 02
 Page 21

NATUREZA DA DESPESA POR ORGÃO E UNIDADE

Lei: 289, Data: 14/12/2022

PODER 02 PODER EXECUTIVO						
ORGÃO 10 SECRETARIA MUNICIPAL ESPORTE E LAZER						
UNIDADE 00 SECRETARIA MUNICIPAL ESPORTE E LAZER						
Código	Especificação	F.R.-C.A.	Elemento	Modalidade	Grupo	Categoria Econômica
3.0.00.00	DESPESAS CORRENTES					174.479,00
3.1.00.00	PESSOAL E ENCARGOS SOCIAIS				57.167,00	
3.1.90.00	APLICAÇÕES DIRETAS			55.271,00		
3.1.90.11	VENCIMENTOS E VANTAGENS FIXAS - PESSOAL CIVIL	1.500.00.999.000	53.425,00			
3.1.90.13	OBRIGAÇÕES PATRONAIS	1.500.00.999.000	1.846,00			
3.1.91.00	APLICAÇÕES DIRETAS- INTRA-ORÇAMENTÁRIAS			1.896,00		
3.1.91.13	OBRIGAÇÕES PATRONAIS	1.500.00.999.000	1.896,00			
3.3.00.00	OUTRAS DESPESAS CORRENTES				117.312,00	
3.3.50.00	TRANSFERÊNCIAS A INSTITUIÇÕES PRIVADAS SEM FINS LUCRATIVOS			2.000,00		
3.3.50.41	CONTRIBUIÇÕES	1.500.00.999.000	2.000,00			
3.3.90.00	APLICAÇÕES DIRETAS			115.312,00		
3.3.90.14	DIÁRIAS - CIVIL	1.500.00.999.000	6.615,00			
3.3.90.30	MATERIAL DE CONSUMO	1.500.00.999.000	66.215,00			
3.3.90.31	PREMIAÇÕES CULTURAIS, ARTÍSTICAS, CIENTÍFICAS, DESPORTIVAS E	1.500.00.999.000	11.941,25			
3.3.90.32	MATERIAL, BEM OU SERVIÇO PARA DISTRIBUIÇÃO GRATUITA	1.500.00.999.000	3.428,75			
3.3.90.36	OUTROS SERVIÇOS DE TERCEIROS - PESSOA FÍSICA	1.500.00.999.000	7.841,25			
3.3.90.39	OUTROS SERVIÇOS DE TERCEIROS - PESSOA JURÍDICA	1.500.00.999.000	17.574,75			
3.3.90.48	OUTROS AUXÍLIOS FINANCEIROS A PESSOAS FÍSICAS	1.500.00.999.000	1.696,00			
4.0.00.00	DESPESAS DE CAPITAL					520,00
4.0.00.00	DESPESAS DE CAPITAL					11.853,19
4.4.00.00	INVESTIMENTOS				12.373,19	
4.4.90.00	APLICAÇÕES DIRETAS			12.373,19		
4.4.90.51	OBRAS E INSTALAÇÕES	1.500.00.999.000	207,50			
4.4.90.51	OBRAS E INSTALAÇÕES	1.700.00.999.000	1.596,00			
4.4.90.52	EQUIPAMENTOS E MATERIAL PERMANENTE	1.500.00.999.000	312,50			
4.4.90.52	EQUIPAMENTOS E MATERIAL PERMANENTE	1.700.00.999.000	10.257,19			
TOTAL						186.852,19



PREFEITURA MUNICIPAL DE CURRALINHOS

AV. SÃO RAIMUNDO S/N - CNPJ:01612579/0001-06

Anexo 02

Page 22

NATUREZA DA DESPESA POR ORGÃO E UNIDADE

Lei: 289, Data: 14/12/2022

PODER 02 PODER EXECUTIVO						
ORGÃO 11 PROCURADORIA GERAL DO MUNICÍPIO						
UNIDADE 00 PROCURADORIA GERAL DO MUNICÍPIO						
Código	Especificação	F.R.-C.A.	Elemento	Modalidade	Grupo	Categoria Econômica
3 0 00 00	DESPESAS CORRENTES					4.015,25
3 1 00 00	PESSOAL E ENCARGOS SOCIAIS				2.494,00	
3 1 90 00	APLICAÇÕES DIRETAS			1.697,50		
3 1 90 11	VENCIMENTOS E VANTAGENS FIXAS - PESSOAL CIVIL	1.500.00.999.000	1.180,00			
3 1 90 13	OBRIGAÇÕES PATRONAIS	1.500.00.999.000	517,50			
3 1 91 00	APLICAÇÕES DIRETAS- INTRA-ORÇAMENTÁRIAS			796,50		
3 1 91 13	OBRIGAÇÕES PATRONAIS	1.500.00.999.000	796,50			
3 3 00 00	OUTRAS DESPESAS CORRENTES				1.521,25	
3 3 90 00	APLICAÇÕES DIRETAS			1.521,25		
3 3 90 30	MATERIAL DE CONSUMO	1.500.00.999.000	512,50			
3 3 90 36	OUTROS SERVIÇOS DE TERCEIROS - PESSOA FÍSICA	1.500.00.999.000	491,25			
3 3 90 39	OUTROS SERVIÇOS DE TERCEIROS - PESSOA JURÍDICA	1.500.00.999.000	517,50			
TOTAL						4.015,25



PREFEITURA MUNICIPAL DE CURRALINHOS

AV. SÃO RAIMUNDO S/N - CNPJ:01612579/0001-06

Anexo 02

Page 23

NATUREZA DA DESPESA POR ORGÃO E UNIDADE

Lei: 289, Data: 14/12/2022

PODER 02 PODER EXECUTIVO						
ORGÃO 12 SECRETARIA MUNICIPAL DE JUVENTUDE						
UNIDADE 00 SECRETARIA MUNICIPAL DE JUVENTUDE						
Código	Especificação	F.R.-C.A.	Elemento	Modalidade	Grupo	Categoria Econômica
3 0 00 00	DESPESAS CORRENTES					4.714,50
3 1 00 00	PESSOAL E ENCARGOS SOCIAIS				1.997,50	
3 1 90 00	APLICAÇÕES DIRETAS			1.430,00		
3 1 90 11	VENCIMENTOS E VANTAGENS FIXAS - PESSOAL CIVIL	1.500.00.999.000	912,50			
3 1 90 13	OBRIGAÇÕES PATRONAIS	1.500.00.999.000	517,50			
3 1 91 00	APLICAÇÕES DIRETAS- INTRA-ORÇAMENTÁRIAS			567,50		
3 1 91 13	OBRIGAÇÕES PATRONAIS	1.500.00.999.000	567,50			
3 3 00 00	OUTRAS DESPESAS CORRENTES				2.717,00	
3 3 90 00	APLICAÇÕES DIRETAS			2.717,00		
3 3 90 30	MATERIAL DE CONSUMO	1.500.00.999.000	517,00			
3 3 90 36	OUTROS SERVIÇOS DE TERCEIROS - PESSOA FÍSICA	1.500.00.999.000	1.100,00			
3 3 90 39	OUTROS SERVIÇOS DE TERCEIROS - PESSOA JURÍDICA	1.500.00.999.000	1.100,00			
TOTAL						4.714,50



PREFEITURA MUNICIPAL DE CURRALINHOS
 AV. SÃO RAIMUNDO S/N - CNPJ:01612579/0001-06

Anexo 02
 Page 24

NATUREZA DA DESPESA POR ORGÃO E UNIDADE

Lei: 289, Data: 14/12/2022

Código	Especificação	F.R.-C.A.	Elemento	Modalidade	Grupo	Categoria Econômica
3 0 00 00	DESPESAS CORRENTES					7.896,00
3 0 00 00	DESPESAS CORRENTES					388.245,42
3 0 00 00	DESPESAS CORRENTES					532.764,35
3 1 00 00	PESSOAL E ENCARGOS SOCIAIS				77.550,00	
3 1 90 00	APLICAÇÕES DIRETAS			72.037,50		
3 1 90 04	CONTRATAÇÃO POR TEMPO DETERMINADO	1.500.00.999.000	12.000,00			
3 1 90 11	VENCIMENTOS E VANTAGENS FIXAS - PESSOAL CIVIL	1.500.00.999.000	56.625,00			
3 1 90 13	OBRIGAÇÕES PATRONAIS	1.500.00.999.000	3.412,50			
3 1 91 00	APLICAÇÕES DIRETAS- INTRA-ORÇAMENTÁRIAS			5.512,50		
3 1 91 13	OBRIGAÇÕES PATRONAIS	1.500.00.999.000	5.512,50			
3 3 00 00	OUTRAS DESPESAS CORRENTES				851.355,77	
3 3 90 00	APLICAÇÕES DIRETAS			851.355,77		
3 3 90 14	DIÁRIAS - CIVIL	1.500.00.999.000	3.911,25			
3 3 90 27	ENCARGOS PELA HONRA DE AVAIS, GARANTIAS, SEGUROS E SIMILARES	1.500.00.999.000	2.996,00			
3 3 90 30	MATERIAL DE CONSUMO	1.500.00.999.000	122.510,75			
3 3 90 30	MATERIAL DE CONSUMO	1.750.00.999.000	7.896,00			
3 3 90 32	MATERIAL, BEM OU SERVIÇO PARA DISTRIBUIÇÃO GRATUITA	1.500.00.999.000	6.275,01			
3 3 90 32	MATERIAL, BEM OU SERVIÇO PARA DISTRIBUIÇÃO GRATUITA	1.700.00.999.000	48.365,44			
3 3 90 36	OUTROS SERVIÇOS DE TERCEIROS - PESSOA FÍSICA	1.500.00.999.000	126.195,59			
3 3 90 36	OUTROS SERVIÇOS DE TERCEIROS - PESSOA FÍSICA	1.700.00.999.000	205.168,20			
3 3 90 39	OUTROS SERVIÇOS DE TERCEIROS - PESSOA JURÍDICA	1.500.00.999.000	186.038,25			
3 3 90 39	OUTROS SERVIÇOS DE TERCEIROS - PESSOA JURÍDICA	1.700.00.999.000	134.711,78			
3 3 90 48	OUTROS AUXÍLIOS FINANCEIROS A PESSOAS FÍSICAS	1.500.00.999.000	7.287,50			
4 0 00 00	DESPESAS DE CAPITAL					10.721,50
4 0 00 00	DESPESAS DE CAPITAL					2.531,00
4 4 00 00	INVESTIMENTOS				13.252,50	
4 4 90 00	APLICAÇÕES DIRETAS			13.252,50		
4 4 90 51	OBRA E INSTALAÇÕES	1.700.00.999.000	6.006,00			
4 4 90 52	EQUIPAMENTOS E MATERIAL PERMANENTE	1.500.00.999.000	2.531,00			
4 4 90 52	EQUIPAMENTOS E MATERIAL PERMANENTE	1.700.00.999.000	4.715,50			
TOTAL						942.158,27
TOTAL GERAL						27.500.000,00

EVERARDO LIMA
 ARAUJO:04261375311
 75311

Assinado de forma digital por EVERARDO LIMA
 ARAUJO:04261375311
 DN: c=BR, o=ICP-Brasil, ou=Secretaria da
 Receita Federal do Brasil - RFB, ou=RFB e-CPF
 A3, ou=EM BRANCO, ou=26648787000196,
 ou=PRESENCIAL, cn=EVERARDO LIMA
 ARAUJO:04261375311
 Dado: 2022.12.14 16:02:42 -03'00'

EVERARDO LIMA ARAÚJO
 PREFEITO MUNICIPAL
 042.613.753-11

JOAO ANTONIO DA
 TRINDADE
 VIANA:64372421320

Assinado de forma digital por JOAO ANTONIO DA
 TRINDADE VIANA:64372421320
 DN: c=BR, o=ICP-Brasil, ou=Secretaria da
 Receita Federal do Brasil - RFB, ou=RFB e-CPF
 A3, ou=EM BRANCO, ou=11825802000157, cn=JOAO
 ANTONIO DA TRINDADE VIANA:64372421320
 Dado: 2022.12.14 16:03:49 -03'00'

JOÃO ANTONIO DA TRINDADE VIANA
 CRC PI Nº 6.329/O-5
 643.724.213-20



PREFEITURA MUNICIPAL DE CURRALINHOS

AV. SÃO RAIMUNDO S/N - CNPJ:01612579/0001-06

Anexo 06

Page 1

PROGRAMA DE TRABALHO

Lei: 289, Data: 14/12/2022

(Inc.II, § 2º, Art.2º)

01 PODER LEGISLATIVO

01 CÂMARA MUNICIPAL

Código	Especificação	Operação Especial	Projetos	Atividades	Total
01	Legislativa		21.000,00	979.000,00	1.000.000,00
01	031 Ação Legislativa		21.000,00	979.000,00	1.000.000,00
01	031 0001 PROCESSO LEGISLATIVO		21.000,00	979.000,00	1.000.000,00
01.031.0001.1001.0000	AMPLIAÇÃO E REFORMA DO PREDIO DA CÂMARA MUNICIPAL		21.000,00		21.000,00
01.031.0001.2001.0000	CONTRIBUIÇÃO A ENTIDADES			18.900,00	18.900,00
01.031.0001.2002.0000	MANUTENÇÃO DAS ATIVIDADES DA CÂMARA MUNICIPAL			879.700,00	879.700,00
01.031.0001.2003.0000	ENCARGOS COM ASSESSORIA JURIDICA			45.200,00	45.200,00
01.031.0001.2004.0000	ENCARGOS COM ASSESSORIA CONTÁBIL			35.200,00	35.200,00
TOTAL		0,00	21.000,00	979.000,00	1.000.000,00



PREFEITURA MUNICIPAL DE CURRALINHOS

AV. SÃO RAIMUNDO S/N - CNPJ:01612579/0001-06

Anexo 06

Page 2

PROGRAMA DE TRABALHO

Lei: 289, Data: 14/12/2022

(Inc.II, § 2º, Art.2º)

02 PODER EXECUTIVO

01 GABINETE DO PREFEITO

Código	Especificação	Operação Especial	Projetos	Atividades	Total
04	Administração			794.227,05	794.227,05
04	091 Defesa da Ordem Jurídica			170.225,00	170.225,00
04	091 0004 GESTÃO ADMINISTRATIVA			170.225,00	170.225,00
04.091.0004.2005.0000	ENCARGOS COM PROCURADORIA E ASSESSORIA JURÍDICA			170.225,00	170.225,00
04	122 Administração Geral			492.967,55	492.967,55
04	122 0004 GESTÃO ADMINISTRATIVA			492.967,55	492.967,55
04.122.0004.2006.0000	MANUTENÇÃO DO GABINETE DO PREFEITO			376.948,55	376.948,55
04.122.0004.2007.0000	ENCARGOS COM APPM, CNM E AMPAR			90.000,00	90.000,00
04.122.0004.2009.0000	ENCARGOS COM RECEPÇÕES E EVENTOS OFICIAIS			26.019,00	26.019,00
04	131 Comunicação Social			131.034,50	131.034,50
04	131 0003 DIVULGAÇÃO INSTITUCIONAL			131.034,50	131.034,50
04.131.0003.2008.0000	ENCARGOS COM PUBLICAÇÕES E PUBLICIDADES			131.034,50	131.034,50
TOTAL		0,00	0,00	794.227,05	794.227,05

PREFEITURA MUNICIPAL DE CURRALINHOS

AV. SÃO RAIMUNDO S/N - CNPJ:01612579/0001-06

Anexo 06

Page 3

Lei: 289, Data: 14/12/2022

PROGRAMA DE TRABALHO

(Inc. II, § 2º, Art. 2º)

02 PODER EXECUTIVO					
02 SECRETARIA DE ADMINISTRAÇÃO E FINANÇAS					
Código	Especificação	Operação Especial	Projetos	Atividades	T o t a l
04	Administração		11.475,00	2.455.633,86	2.467.108,86
04	122 Administração Geral		11.475,00	2.379.661,86	2.391.136,86
04	122 0002 OPERAÇÕES CONTRAIDAS			120.000,00	120.000,00
04.122.0002.2020.0000	ENCARGOS COM O PASEP			120.000,00	120.000,00
04	122 0004 GESTÃO ADMINISTRATIVA		11.475,00	2.259.661,86	2.271.136,86
04.122.0004.1002.0000	AQUISIÇÃO DE VEÍCULO PARA SECRETARIA		6.225,00		6.225,00
04.122.0004.1003.0000	AQUISIÇÃO DE VEÍCULO		5.250,00		5.250,00
04.122.0004.2011.0000	MANUTENÇÃO E ENCARGOS DA SECRETARIA DE ADMINISTRAÇÃO E FINANÇAS			1.912.350,86	1.912.350,86
04.122.0004.2012.0000	MANUTENÇÃO DOS SERVIÇOS CONTÁBEIS			291.711,00	291.711,00
04.122.0004.2014.0000	INDENIZAÇÃO E DESAPROPRIAÇÃO DE BENS MÓVEIS E IMÓVEIS			22.610,00	22.610,00
04.122.0004.2016.0000	ADMINISTRAÇÃO DA JUNTA DE SERVIÇO MILITAR			26.947,50	26.947,50
04.122.0004.2017.0000	ENCARGOS COM AGESPISA			3.292,50	3.292,50
04.122.0004.2021.0000	ENCARGOS COM OBRIGAÇÕES PATRONAIS			2.750,00	2.750,00
04	123 Administração Financeira			71.512,50	71.512,50
04	123 0004 GESTÃO ADMINISTRATIVA			71.512,50	71.512,50
04.123.0004.2022.0000	MANUTENÇÃO DO DEPARTAMENTO DE TRIBUTOS			7.987,50	7.987,50
04.123.0004.2023.0000	ENCARGOS COM OS SERVIÇOS BANCÁRIOS E FINANCEIROS			11.025,00	11.025,00
04.123.0004.2024.0000	ENCARGOS COM A DÍVIDA INTERNA			52.500,00	52.500,00
04	181 Policiamento			4.459,50	4.459,50
04	181 0011 PROTEÇÃO SOCIAL BÁSICA			4.459,50	4.459,50
04.181.0011.2015.0000	ENCARGOS COM A SEGURANÇA PÚBLICA/DELEGACIA MUNICIPAL			4.459,50	4.459,50
24	Comunicações			48.171,43	48.171,43
24	722 Telecomunicações			48.171,43	48.171,43
24	722 0008 URBANIZAR			48.171,43	48.171,43
24.722.0008.2018.0000	MANUTENÇÃO DOS SERVIÇOS DE TRANSMISSÃO DO SINAL DE TV			48.171,43	48.171,43
25	Energia			2.750,00	2.750,00
25	752 Energia Elétrica			2.750,00	2.750,00
25	752 0008 URBANIZAR			2.750,00	2.750,00
25.752.0008.2019.0000	ENCARGOS COM A EQUATORIAL			2.750,00	2.750,00
28	Encargos Especiais			428.400,00	428.400,00
28	843 Serviço da Dívida Interna			315.000,00	315.000,00
28	843 0004 GESTÃO ADMINISTRATIVA			315.000,00	315.000,00
28.843.0004.2024.0000	ENCARGOS COM A DÍVIDA INTERNA			315.000,00	315.000,00
28	846 Outros Encargos Especiais			113.400,00	113.400,00

PREFEITURA MUNICIPAL DE CURRALINHOS

AV. SÃO RAIMUNDO S/N - CNPJ:01612579/0001-06

Anexo 06

Page 4

Lei: 289, Data: 14/12/2022

PROGRAMA DE TRABALHO

(Inc. II, § 2º, Art. 2º)

02 PODER EXECUTIVO					
02 SECRETARIA DE ADMINISTRAÇÃO E FINANÇAS					
Código	Especificação	Operação Especial	Projetos	Atividades	T o t a l
28	846 0002 OPERAÇÕES CONTRAIDAS			113.400,00	113.400,00
28.846.0002.2010.0000	IDENIZAÇÃO ADMINISTRATIVA E SENTENÇAS JUDICIAIS			113.400,00	113.400,00
99	Reserva de Contingência			168.000,00	168.000,00
99	999 Reserva de Contingência			168.000,00	168.000,00
99	999 0099 RESERVA DE CONTIGENCIA			168.000,00	168.000,00
99.999.0099.2013.0000	RESERVA DE CONTIGÊNCIA			168.000,00	168.000,00
TOTAL		0,00	11.475,00	3.102.955,29	3.114.430,29



PREFEITURA MUNICIPAL DE CURRALINHOS

AV. SÃO RAIMUNDO S/N - CNPJ:01612579/0001-06

Anexo 06

Page 5

PROGRAMA DE TRABALHO

(Inc.II, § 2º, Art.2º)

Lei: 289, Data: 14/12/2022

02 PODER EXECUTIVO

03 SEC.MUN.DE INFRAESTRUTURA, SERVIÇOS PÚBLICOS E DESENV.URBANO

Código	Especificação	Operação Especial	Projetos	Atividades	T o t a l
04	Administração			716.363,79	716.363,79
04	122 Administração Geral			716.363,79	716.363,79
04	122 0004 GESTÃO ADMINISTRATIVA			716.363,79	716.363,79
04.122.0004.2025.0000	MANUTENÇÃO E ENCARGOS COM A SECRETARIA MUNICIPAL			716.363,79	716.363,79
15	Urbanismo		387.762,66	242.637,50	630.400,16
15	121 Planejamento e Orçamento		8.788,50		8.788,50
15	121 0004 GESTÃO ADMINISTRATIVA		8.788,50		8.788,50
15.121.0004.1004.0000	IMPLANTAÇÃO DO PLANO DIRETOR NO MUNICÍPIO		8.788,50		8.788,50
15	451 Infra-Estrutura Urbana		357.272,69		357.272,69
15	451 0008 URBANIZAR		357.272,69		357.272,69
15.451.0008.1005.0000	CONSTRUÇÃO E RESTAURAÇÃO DE CALÇAMENTO E MEIO-FIO		317.906,02		317.906,02
15.451.0008.1006.0000	PAVIMENTAÇÃO ASFALTICA DE VIAS PÚBLICAS		5.285,17		5.285,17
15.451.0008.1007.0000	ABERTURA DE RUAS E AVENIDAS		525,00		525,00
15.451.0008.1008.0000	CONSTRUÇÃO/RESTAURAÇÃO E AMPLIAÇÃO DE LOGRADOUROS PÚBLICOS MUNICIPAIS		6.942,00		6.942,00
15.451.0008.1009.0000	AQUISIÇÃO E DESAPROPRIAÇÃO DE BENS IMÓVEIS		7.822,50		7.822,50
15.451.0008.1010.0000	URBANIZAÇÃO DE VIAS E OUTROS LOGRADOUROS PÚBLICOS		12.639,00		12.639,00
15.451.0008.1023.0000	CONSTRUÇÃO DE ESTRADAS VICINAIS E RODOVIAS		6.153,00		6.153,00
15	452 Serviços Urbanos		7.980,00	242.637,50	250.617,50
15	452 0008 URBANIZAR		7.980,00	242.637,50	250.617,50
15.452.0008.1011.0000	AQUISIÇÃO DE EQUIPAMENTOS PARA A LIMPEZA PÚBLICA		2.677,50		2.677,50
15.452.0008.1012.0000	CONSTRUÇÃO/AMPLIAÇÃO E RESTAURAÇÃO DE CEMITÉRIOS PÚBLICOS		3.150,00		3.150,00
15.452.0008.1013.0000	CONSTRUÇÃO/AMPLIAÇÃO E RESTAURAÇÃO DE PRAÇAS, PARQUES E JARDINS		2.152,50		2.152,50
15.452.0008.2026.0000	MANUTENÇÃO DOS SERVIÇOS DE LIMPEZA PÚBLICA			187.250,00	187.250,00
15.452.0008.2027.0000	MANUTENÇÃO DO CEMITÉRIO MUNICIPAL E SERVIÇOS FUNERÁRIOS			27.400,00	27.400,00
15.452.0008.2028.0000	MANUTENÇÃO E CONSERVAÇÃO DE PRAÇAS, PARQUES, JARDINS E OUTROS LOGRADOUROS			27.987,50	27.987,50
15	695 Turismo		13.721,47		13.721,47
15	695 0008 URBANIZAR		13.721,47		13.721,47
15.695.0008.1025.0000	CONSTRUÇÃO DE PONTES E PASSAGEM MOLHADA		13.721,47		13.721,47
16	Habitação		13.525,00		13.525,00
16	482 Habitação Urbana		13.525,00		13.525,00
16	482 0008 URBANIZAR		13.525,00		13.525,00
16.482.0008.1014.0000	CONSTRUÇÃO E RESTAURAÇÃO DE CASAS POPULARES E MELHORIAS HABITACIONAIS		13.525,00		13.525,00

**PREFEITURA MUNICIPAL DE CURRALINHOS**

AV. SÃO RAIMUNDO S/N - CNPJ:01612579/0001-06

PROGRAMA DE TRABALHO

(Inc.II, § 2º, Art.2º)

Anexo 06

Page 6

Lei: 289, Data: 14/12/2022

02 PODER EXECUTIVO**03 SEC.MUN.DE INFRAESTRUTURA, SERVIÇOS PÚBLICOS E DESENV.URBANO**

Código	Especificação	Operação Especial	Projetos	Atividades	Total
17	Saneamento		42.248,36		42.248,36
17	512 Saneamento Básico Urbano		42.248,36		42.248,36
17	512 0008 URBANIZAR		42.248,36		42.248,36
17.512.0008.1015.0000	CONSTRUÇÃO E RESTAURAÇÃO DE MÓDULOS SANITÁRIOS - MSD		5.183,48		5.183,48
17.512.0008.1016.0000	CONSTRUÇÃO/INSTALAÇÃO DE RESTAURAÇÃO DE LAVANDERIA COMUNITÁRIA		525,00		525,00
17.512.0008.1017.0000	CONSTRUÇÃO E AMPLIAÇÃO DE ATERRO SANITÁRIO		8.400,00		8.400,00
17.512.0008.1018.0000	CONSTRUÇÃO DE GALERIAS E CANAIS DE DRENAGEM		469,88		469,88
17.512.0008.1019.0000	IMPLANTAÇÃO DA REDE DE ESGOTAMENTO SANITÁRIO		26.145,00		26.145,00
17.512.0008.1020.0000	IMPLANTAÇÃO DO SISTEMA DE TRATAMENTO DE RESÍDUOS SÓLIDOS		1.525,00		1.525,00
25	Energia		1.050,00	99.645,00	100.695,00
25	452 Serviços Urbanos			99.645,00	99.645,00
25	452 0008 URBANIZAR			99.645,00	99.645,00
25.452.0008.2029.0000	MANUTENÇÃO DOS SERVIÇOS DE ILUMINAÇÃO PÚBLICA			99.645,00	99.645,00
25	752 Energia Elétrica		1.050,00		1.050,00
25	752 0008 URBANIZAR		1.050,00		1.050,00
25.752.0008.1021.0000	IMPLANTAÇÃO E AMPLIAÇÃO DA ELETRIFICAÇÃO URBANA E RURAL		1.050,00		1.050,00
26	Transporte		179.037,50	140.327,75	319.365,25
26	782 Transporte Rodoviário		179.037,50	140.327,75	319.365,25
26	782 0004 GESTÃO ADMINISTRATIVA			140.327,75	140.327,75
26.782.0004.2030.0000	MANUTENÇÃO DOS SERVIÇOS DE TRANSPORTES			7.527,75	7.527,75
26.782.0004.2031.0000	MANUTENÇÃO E CONSERVAÇÃO DE ESTRADAS VICINAIS E RODOVIAS			132.800,00	132.800,00
26	782 0008 URBANIZAR		10.837,50		10.837,50
26.782.0008.1022.0000	CONSTRUÇÃO E MANUTENÇÃO DO TERMINAL RODOVIÁRIO		10.837,50		10.837,50
26	782 0009 DESENVOLVIMENTO RURAL		168.200,00		168.200,00
26.782.0009.1024.0000	CONSTRUÇÃO/AMPLIAÇÃO E RESTAURAÇÃO DE PONTOS E BUEIROS		168.200,00		168.200,00
TOTAL		0,00	623.623,52	1.198.974,04	1.822.597,56



PREFEITURA MUNICIPAL DE CURRALINHOS

AV. SÃO RAIMUNDO S/N - CNPJ:01612579/0001-06

PROGRAMA DE TRABALHO

(Inc. II, § 2º, Art. 2º)

Anexo 06

Page 7

Lei: 289, Data: 14/12/2022

02 PODER EXECUTIVO

04 SECRETARIA MUNICIPAL DE EDUCAÇÃO

Código	Especificação	Operação Especial	Projetos	Atividades	Total
12	Educação		577.111,58	12.284.942,24	12.862.053,82
12	361 Ensino Fundamental		135.955,36	10.013.836,26	10.149.791,62
12	361 0005 EDUCAÇÃO CIDADÃ		125.087,86	1.177.261,39	1.302.349,25
12.361.0005.1026.0000	CONSTRUÇÃO/AMPLIAÇÃO E RESTAURAÇÃO DE UNIDADES ESCOLARES		102.957,50		102.957,50
12.361.0005.1027.0000	AQUISIÇÃO DE EQUIPAMENTOS E MATERIAIS PERMANENTES PARA UNIDADES ESCOLARES		11.356,00		11.356,00
12.361.0005.1028.0000	AQUISIÇÃO DE VEÍCULO		10.774,36		10.774,36
12.361.0005.2032.0000	ADMINISTRAÇÃO E ENCARGOS DA SECRETARIA DE EDUCAÇÃO			764.064,40	764.064,40
12.361.0005.2033.0000	ERRADICAÇÃO DO ANALFABETISMO			33.490,50	33.490,50
12.361.0005.2034.0000	IDENIZAÇÃO/DESAPROPRIAÇÃO DE BENS IMÓVEIS			19.488,00	19.488,00
12.361.0005.2037.0000	AQUISIÇÃO DE MERENDA ESCOLAR			185.587,50	185.587,50
12.361.0005.2038.0000	ENCARGOS COM O TRANSPORTE ESCOLAR			107.562,50	107.562,50
12.361.0005.2042.0000	MANUTENÇÃO DO ENSINO PRÉ-ESCOLAR			62.097,49	62.097,49
12.361.0005.2044.0000	AÇÕES DO PROGRAMA PTA			4.971,00	4.971,00
12	361 0015 DESENVOLVIMENTO E QUALIDADE DE ENSINO			691.996,00	691.996,00
12.361.0015.2036.0000	ENCARGOS COM A QUOTA SALÁRIO EDUCAÇÃO			90.300,00	90.300,00
12.361.0015.2045.0000	CAPACITAÇÃO E TREINAMENTO DE PESSOAL			9.611,00	9.611,00
12.361.0015.2047.0000	CONTRIBUIÇÕES A ENTIDADES			6.485,00	6.485,00
12.361.0015.2053.0000	TREINAMENTO E QUALIFICAÇÃO - FUNDEB 30%			48.350,00	48.350,00
12.361.0015.2054.0000	ENCARGOS COM O TRANSPORTE ESCOLAR - FUNDEB 30%			537.250,00	537.250,00
12	361 0017 ENSINO FUNDAMENTAL		10.867,50	8.144.578,87	8.155.446,37
12.361.0017.1030.0000	AQUISIÇÃO DE VEÍCULO - FUNDEB 30%		4.095,00		4.095,00
12.361.0017.1031.0000	CONSTRUÇÃO/AMPLIAÇÃO E RESTAURAR UNIDADES ESCOLARES - FUNDEB 30%		6.772,50		6.772,50
12.361.0017.2040.0000	ENCARGOS COM BOLSA DE ESTUDOS, MATERIAIS ESCOLARES, RESIDÊNCIA E TRANSPORTE ESCOLAR			6.100,00	6.100,00
12.361.0017.2050.0000	INVESTIMENTOS NA ÁREA DE EDUCAÇÃO - FUNDEB 30%			795.594,53	795.594,53
12.361.0017.2051.0000	MANUTENÇÃO E ENCARGOS DO ENSINO FUNDAMENTAL - FUNDEB 70%			6.314.376,12	6.314.376,12
12.361.0017.2052.0000	MANUTENÇÃO E ENCARGOS DO ENSINO FUNDAMENTAL - FUNDEB 30%			1.028.508,22	1.028.508,22
12	362 Ensino Médio			168.222,07	168.222,07
12	362 0019 ENSINO MÉDIO			168.222,07	168.222,07
12.362.0019.2041.0000	ENCARGOS COM O ENSINO MÉDIO			3.771,10	3.771,10
12.362.0019.2055.0000	MANUTENÇÃO E ENCARGOS COM ENSINO MÉDIO - FUNDEB 30%			27.737,72	27.737,72
12.362.0019.2056.0000	MANUTENÇÃO E ENCARGOS COM ENSINO MÉDIO - FUNDEB 70%			136.713,25	136.713,25
12	365 Educação Infantil		441.156,22	1.565.256,28	2.006.412,50

**PREFEITURA MUNICIPAL DE CURRALINHOS**

AV. SÃO RAIMUNDO S/N - CNPJ:01612579/0001-06

PROGRAMA DE TRABALHO

(Inc. II, § 2º, Art. 2º)

Anexo 06

Page 8

Lei: 289, Data: 14/12/2022

02 PODER EXECUTIVO**04 SECRETARIA MUNICIPAL DE EDUCAÇÃO**

Código	Especificação	Operação Especial	Projetos	Atividades	Total
12 365 0005	EDUCAÇÃO CIDADÃ		441.156,22	123.690,00	564.846,22
12.365.0005.1029.0000	CONSTRUÇÃO/AMPLIAÇÃO E RESTAURAÇÃO DE CRECHES		441.156,22		441.156,22
12.365.0005.2035.0000	PROGRAMA DINHEIRO DIRETO NA ESCOLA - PDDE			76.650,00	76.650,00
12.365.0005.2039.0000	MANUTENÇÃO DO PROGRAMA DE ALFABETIZAÇÃO SOLIDÁRIA			47.040,00	47.040,00
12 365 0020	PRÉ - ESCOLA			158.904,50	158.904,50
12.365.0020.2043.0000	MANUTENÇÃO DE CRECHE DO MUNICÍPIO			12.917,00	12.917,00
12.365.0020.2057.0000	MANUTENÇÃO E ENCARGOS COM O PRÉ-ESCOLAR - FUNDEB 30%			31.681,25	31.681,25
12.365.0020.2058.0000	MANUTENÇÃO E ENCARGOS COM O PRÉ-ESCOLAR - FUNDEB 70%			114.306,25	114.306,25
12 365 0022	ENSINO INFANTIL			1.282.661,78	1.282.661,78
12.365.0022.2059.0000	MANUTENÇÃO DO ENSINO INFANTIL - FUNDEB 70%			939.719,45	939.719,45
12.365.0022.2060.0000	MANUTENÇÃO DO ENSINO INFANTIL - FUNDEB 30%			342.942,33	342.942,33
12 366	Educação de Jovens e Adultos			188.954,63	188.954,63
12 366 0017	ENSINO FUNDAMENTAL			188.954,63	188.954,63
12.366.0017.2048.0000	MANUTENÇÃO E ENCARGOS DO ENSINO DE JOVENS E ADULTOS - FUNDEB 70%			140.944,63	140.944,63
12.366.0017.2049.0000	MANUTENÇÃO E ENCARGOS DO ENSINO DE JOVENS E ADULTOS - FUNDEB 30%			48.010,00	48.010,00
12 367	Educação Especial			348.673,00	348.673,00
12 367 0005	EDUCAÇÃO CIDADÃ			165.674,25	165.674,25
12.367.0005.2046.0000	ENCARGOS COM A EDUCAÇÃO ESPECIAL			165.674,25	165.674,25
12 367 0023	EDUCAÇÃO ESPECIAL			182.998,75	182.998,75
12.367.0023.2061.0000	MANUTENÇÃO E ENCARGOS COM A EDUCAÇÃO ESPECIAL - FUNDEB 70%			149.768,75	149.768,75
12.367.0023.2062.0000	MANUTENÇÃO E ENCARGOS COM A EDUCAÇÃO ESPECIAL - FUNDEB 30%			33.230,00	33.230,00
TOTAL		0,00	577.111,58	12.284.942,24	12.862.053,82



PREFEITURA MUNICIPAL DE CURRALINHOS

AV. SÃO RAIMUNDO S/N - CNPJ:01612579/0001-06

Anexo 06

Page 9

Lei: 289, Data: 14/12/2022

PROGRAMA DE TRABALHO

(Inc. II, § 2º, Art. 2º)

02 PODER EXECUTIVO

05 SECRETARIA MUNICIPAL DE SAUDE

Código	Especificação	Operação Especial	Projetos	Atividades	Total
10	Saúde		67.556,09	3.797.778,10	3.865.334,19
10	122 Administração Geral			87.097,50	87.097,50
10	122 0006 SAÚDE E QUALIDADE DE VIDA			87.097,50	87.097,50
10.122.0006.2075.0000	ENFRETAMENTO DA COVID-19			87.097,50	87.097,50
10	301 Atenção Básica		57.439,34	3.512.004,42	3.569.443,76
10	301 0006 SAÚDE E QUALIDADE DE VIDA		57.439,34	3.512.004,42	3.569.443,76
10.301.0006.1032.0000	CONSTRUÇÃO E AQUISIÇÃO DE EQUIPAMENTOS PARA ACADEMIA DA SAÚDE		19.365,94		19.365,94
10.301.0006.1033.0000	CONSTRUÇÃO/AMPLIAÇÃO E RESTAURAÇÃO DE POSTOS DE SAÚDE		11.362,97		11.362,97
10.301.0006.1034.0000	AQUISIÇÃO DE VEÍCULO/AMBULÂNCIA OU UNIDADE MÓVEL		2.245,82		2.245,82
10.301.0006.1035.0000	AQUISIÇÃO/DESAPROPRIAÇÃO DE BENS IMÓVEIS		12.622,97		12.622,97
10.301.0006.1036.0000	CONSTRUÇÃO/AMPLIAÇÃO E RESTAURAÇÃO DE UNIDADES DE SAÚDE		2.245,82		2.245,82
10.301.0006.1037.0000	AQUISIÇÃO DE MATERIAIS PERMANENTES PARA OS POSTOS DE SAÚDE		9.595,82		9.595,82
10.301.0006.2063.0000	ENCARGOS E MANUTENÇÃO COM A SECRETARIA MUNICIPAL DE SAÚDE			23.136,57	23.136,57
10.301.0006.2065.0000	MANUTENÇÃO DO PROGRAMA DE AGENTES COMUNITÁRIOS DE SAÚDE - PACS			266.488,52	266.488,52
10.301.0006.2067.0000	MANUTENÇÃO E ENCARGOS DO FMS			2.895.363,61	2.895.363,61
10.301.0006.2068.0000	MANUTENÇÃO DO PROGRAMA SAÚDE DA FAMÍLIA - PSF			155.015,72	155.015,72
10.301.0006.2069.0000	MANUTENÇÃO DO PROGRAMA SAÚDE BUCAL - PSB			147.900,00	147.900,00
10.301.0006.2072.0000	MANUTENÇÃO DO NASF			13.075,00	13.075,00
10.301.0006.2074.0000	CONTRIBUIÇÕES A ENTIDADES			11.025,00	11.025,00
10	302 Assistência Hospitalar e Ambulatorial			43.833,20	43.833,20
10	302 0006 SAÚDE E QUALIDADE DE VIDA			43.833,20	43.833,20
10.302.0006.2071.0000	MANUTENÇÃO DO CAPS			13.540,70	13.540,70
10.302.0006.2073.0000	MANUTENÇÃO DO SAMU			30.292,50	30.292,50
10	303 Suporte Profilático e Terapêutico		10.116,75	14.685,00	24.801,75
10	303 0006 SAÚDE E QUALIDADE DE VIDA		10.116,75	14.685,00	24.801,75
10.303.0006.1038.0000	AQUISIÇÃO DE MATERIAIS E MEDICAMENTOS		10.116,75		10.116,75
10.303.0006.2066.0000	MANUTENÇÃO DA FARMÁCIA BÁSICA			14.685,00	14.685,00
10	304 Vigilância Sanitária			29.991,50	29.991,50
10	304 0007 VIGILANCIA EM SAÚDE			29.991,50	29.991,50
10.304.0007.2070.0000	ENCARGOS COM VIGILÂNCIA E INSPEÇÃO SANITÁRIA			29.991,50	29.991,50
10	305 Vigilância Epidemiológica			110.166,48	110.166,48
10	305 0007 VIGILANCIA EM SAÚDE			110.166,48	110.166,48
10.305.0007.2064.0000	MANUTENÇÃO DO SETOR DE VIGILÂNCIA EPIDEMIOLÓGICA			110.166,48	110.166,48



PREFEITURA MUNICIPAL DE CURRALINHOS

AV. SÃO RAIMUNDO S/N - CNPJ:01612579/0001-06

Anexo 06

Page 10

Lei: 289, Data: 14/12/2022

PROGRAMA DE TRABALHO

(Inc. II, § 2º, Art. 2º)

02 PODER EXECUTIVO

05 SECRETARIA MUNICIPAL DE SAUDE

Código	Especificação	Operação Especial	Projetos	Atividades	Total
TOTAL		0,00	67.556,09	3.797.778,10	3.865.334,19

**PREFEITURA MUNICIPAL DE CURRALINHOS**

AV. SÃO RAIMUNDO S/N - CNPJ:01612579/0001-06

Anexo 06

Page 11

Lei: 289, Data: 14/12/2022

PROGRAMA DE TRABALHO

(Inc.II, § 2º, Art.2º)

02 PODER EXECUTIVO**06 SECRETARIA MUNICIPAL DE ASSISTÊNCIA SOCIAL**

Código	Especificação	Operação Especial	Projetos	Atividades	Total
08	Assistência Social		19.803,00	971.322,88	991.125,88
08	122 Administração Geral			241.332,50	241.332,50
08	122 0004 GESTÃO ADMINISTRATIVA			241.332,50	241.332,50
08	122.0004.2076.0000 ENCARGOS COM A ADMINISTRAÇÃO DA SECRETARIA			241.332,50	241.332,50
08	241 Assistência ao Idoso		9.712,50	43.837,50	53.550,00
08	241 0011 PROTEÇÃO SOCIAL BÁSICA		9.712,50	43.837,50	53.550,00
08	241.0011.1039.0000 CONSTRUÇÃO E AMPLIAÇÃO DO CENTRO DE CONVIVÊNCIA DOS IDOSOS		9.712,50		9.712,50
08	241.0011.2080.0000 MANUTENÇÃO DO PROGRAMA GSUAS			21.787,50	21.787,50
08	241.0011.2083.0000 MANUTENÇÃO DO PROGRAMA DE APOIO AO IDOSO			22.050,00	22.050,00
08	242 Assistência ao Portador de Deficiência			22.050,00	22.050,00
08	242 0011 PROTEÇÃO SOCIAL BÁSICA			22.050,00	22.050,00
08	242.0011.2082.0000 MANUTENÇÃO DO PROGRAMA DE APOIO AOS DEFICIENTES			22.050,00	22.050,00
08	243 Assistência à Criança e ao Adolescente			65.110,50	65.110,50
08	243 0011 PROTEÇÃO SOCIAL BÁSICA			65.110,50	65.110,50
08	243.0011.2079.0000 ASSISTÊNCIA INTEGRAL A CRIANÇA E AO ADOLESCENTE			19.950,00	19.950,00
08	243.0011.2091.0000 MANUTENÇÃO E ENCARGOS COM O FUNDO MUNICIPAL			22.239,00	22.239,00
08	243.0011.2092.0000 MANUTENÇÃO E APOIO AO CONSELHO TUTELAR			14.983,50	14.983,50
08	243.0011.2093.0000 GARANTIA, DEFESA E PROTEÇÃO AOS DIREITOS DA CRIANÇA E ADOLESCENTE			7.938,00	7.938,00
08	244 Assistência Comunitária		10.090,50	598.992,38	609.082,88
08	244 0011 PROTEÇÃO SOCIAL BÁSICA		10.090,50	598.992,38	609.082,88
08	244.0011.1040.0000 AQUISIÇÃO DE VEÍCULO PARA O FMAS		10.090,50		10.090,50
08	244.0011.2077.0000 MANUTENÇÃO DO CONSELHO TUTELAR DO MUNICÍPIO			130.017,50	130.017,50
08	244.0011.2076.0000 AÇÕES COM O PROJETO CREAS			51.975,00	51.975,00
08	244.0011.2081.0000 PROJETOS ESPECIAIS NA ÁREA DE ASSISTÊNCIA SOCIAL			18.637,50	18.637,50
08	244.0011.2084.0000 PROGRAMA PBF-PISO BÁSICO FIXO			82.309,50	82.309,50
08	244.0011.2085.0000 MANUTENÇÃO DO SCFV			47.985,00	47.985,00
08	244.0011.2086.0000 AÇÕES COM O PROGRAMA GBF			54.137,32	54.137,32
08	244.0011.2087.0000 ADMINISTRAÇÃO DO FMAS			176.939,06	176.939,06
08	244.0011.2088.0000 ENCARGOS E TRANSPORTES DE PESSOAS CARENTES			11.581,50	11.581,50
08	244.0011.2089.0000 ATENDIMENTO EMERGENCIAL A CALAMIDADES			15.960,00	15.960,00
08	244.0011.2090.0000 MANUTENÇÃO DOS PROGRAMA ASSISTENCIAS			9.450,00	9.450,00
TOTAL		0,00	19.803,00	971.322,88	991.125,88



PREFEITURA MUNICIPAL DE CURRALINHOS

AV. SÃO RAIMUNDO S/N - CNPJ:01612579/0001-06

Anexo 06

Page 12

PROGRAMA DE TRABALHO

(Inc.II, § 2º, Art.2º)

Lei: 289, Data: 14/12/2022

02 PODER EXECUTIVO

07 CONTROLADORIA GERAL DO MUNICÍPIO

Código	Especificação	Operação Especial	Projetos	Atividades	Total
04	Administração		207,50	48.372,50	48.580,00
04	124 Controle Interno		207,50	48.372,50	48.580,00
04	124 0004 GESTÃO ADMINISTRATIVA		207,50	48.372,50	48.580,00
04.124.0004.1041.0000	EQUIPAR A CONTROLADORIA GERAL DO MUNICÍPIO		207,50		207,50
04.124.0004.2094.0000	MANUTENÇÃO DA CONTROLADORIA GERAL DO MUNICÍPIO			48.372,50	48.372,50
TOTAL		0,00	207,50	48.372,50	48.580,00



PREFEITURA MUNICIPAL DE CURRALINHOS

AV. SÃO RAIMUNDO S/N - CNPJ:01612579/0001-06

Anexo 06

Page 13

PROGRAMA DE TRABALHO

(Inc.II, § 2º, Art.2º)

Lei: 289, Data: 14/12/2022

02 PODER EXECUTIVO

08 FUNDO MUNICIPAL DE PREVIDÊNCIA SOCIAL

Código	Especificação	Operação Especial	Projetos	Atividades	Total
09	Previdência Social			1.606.000,00	1.606.000,00
09	272 Previdência do Regime Estatutário			1.606.000,00	1.606.000,00
09	272 0903 PREVIDENCIA MUNICIPAL			1.606.000,00	1.606.000,00
09.272.0903.2095.0000	BENEFÍCIOS PREVIDENCIÁRIOS			1.364.000,00	1.364.000,00
09.272.0903.2096.0000	GESTÃO DO FUNDO DE PREVIDÊNCIA			242.000,00	242.000,00
99	Reserva de Contingência			52.500,00	52.500,00
99	999 Reserva de Contingência			52.500,00	52.500,00
99	999 0903 PREVIDENCIA MUNICIPAL			52.500,00	52.500,00
99.999.0903.2097.0000	RESERVA DE CONTINGÊNCIA			52.500,00	52.500,00
TOTAL		0,00	0,00	1.658.500,00	1.658.500,00

**PREFEITURA MUNICIPAL DE CURRALINHOS**

AV. SÃO RAIMUNDO S/N - CNPJ:01612579/0001-06

Anexo 06

Page 14

Lei: 289, Data: 14/12/2022

PROGRAMA DE TRABALHO

(Inc. II, § 2º, Art. 2º)

02 PODER EXECUTIVO					
09 SECRETARIA MUNICIPAL DE CULTURA					
Código	Especificação	Operação Especial	Projetos	Atividades	Total
13	Cultura		367,50	205.043,50	205.411,00
13	122 Administração Geral			63.905,00	63.905,00
13	122 0004 GESTÃO ADMINISTRATIVA			63.905,00	63.905,00
13.122.0004.2099.0000	MANUTENÇÃO DA SECRETARIA MUNICIPAL			63.905,00	63.905,00
13	392 Difusão Cultural		367,50	141.138,50	141.506,00
13	392 0013 CULTURA VIVA		367,50	141.138,50	141.506,00
13.392.0013.1042.0000	AQUISIÇÃO DE ACERVO P/ BIBLIOTECA PÚBLICA		367,50		367,50
13.392.0013.2098.0000	REFORMA DA BIBLIOTECA PÚBLICA			18.687,50	18.687,50
13.392.0013.2100.0000	REALIZAÇÃO E PROMOÇÃO DE EVENTOS FESTAS COMEMORATIVAS			31.657,50	31.657,50
13.392.0013.2101.0000	PROMOÇÃO E APOIO DE EVENTOS CULTURAIS			90.793,50	90.793,50
TOTAL		0,00	367,50	205.043,50	205.411,00

**PREFEITURA MUNICIPAL DE CURRALINHOS**

AV. SÃO RAIMUNDO S/N - CNPJ:01612579/0001-06

Anexo 06

Page 15

Lei: 289, Data: 14/12/2022

PROGRAMA DE TRABALHO

(Inc. II, § 2º, Art. 2º)

02 PODER EXECUTIVO					
10 SECRETARIA MUNICIPAL ESPORTE E LAZER					
Código	Especificação	Operação Especial	Projetos	Atividades	Total
27	Desporto e Lazer		9.783,50	177.068,69	186.852,19
27	812 Desporto Comunitário		525,00	177.068,69	177.593,69
27	812 0012 ESPORTE E LAZER		525,00	177.068,69	177.593,69
27.812.0012.1043.0000	CONSTRUÇÃO DE CAMPOS DE FUTEBOL E GINÁSIO DE ESPORTE		525,00		525,00
27.812.0012.2102.0000	MANUTENÇÃO DA SECRETARIA DE ESPORTE E LAZER			148.953,69	148.953,69
27.812.0012.2103.0000	MANUTENÇÃO DO CAMPEONATO MUNICIPAL - COPÃO			25.961,25	25.961,25
27.812.0012.2104.0000	ENCARGOS COM O DESPORTO AMADOR			2.153,75	2.153,75
27	813 Lazer		9.258,50		9.258,50
27	813 0012 ESPORTE E LAZER		9.258,50		9.258,50
27.813.0012.1044.0000	CONSTRUÇÃO, REFORMA E AMPLIAÇÃO DO ESTÁDIO MUNICIPAL		5.008,50		5.008,50
27.813.0012.1045.0000	CONSTRUÇÃO, REFORMA E AMPLIAÇÃO DE PRAÇAS ESPORTIVAS E DE LAZER		4.250,00		4.250,00
TOTAL		0,00	9.783,50	177.068,69	186.852,19



PREFEITURA MUNICIPAL DE CURRALINHOS

AV. SÃO RAIMUNDO S/N - CNPJ:01612579/0001-06

Anexo 06

Page 16

PROGRAMA DE TRABALHO

Lei: 289, Data: 14/12/2022

(Inc.II, § 2º, Art.2º)

02 PODER EXECUTIVO

11 PROCURADORIA GERAL DO MUNICÍPIO

Código	Especificação	Operação Especial	Projetos	Atividades	Total
04	Administração			4.015,25	4.015,25
04 091	Defesa da Ordem Jurídica			4.015,25	4.015,25
04 091 0004	GESTÃO ADMINISTRATIVA			4.015,25	4.015,25
04.091.0004.2105.0000	MANUTENÇÃO DA PROCURADORIA GERAL DO MUNICÍPIO			4.015,25	4.015,25
TOTAL		0,00	0,00	4.015,25	4.015,25



PREFEITURA MUNICIPAL DE CURRALINHOS

AV. SÃO RAIMUNDO S/N - CNPJ:01612579/0001-06

Anexo 06

Page 17

PROGRAMA DE TRABALHO

Lei: 289, Data: 14/12/2022

(Inc.II, § 2º, Art.2º)

02 PODER EXECUTIVO

12 SECRETARIA MUNICIPAL DE JUVENTUDE

Código	Especificação	Operação Especial	Projetos	Atividades	Total
04	Administração			4.714,50	4.714,50
04 122	Administração Geral			4.714,50	4.714,50
04 122 0004	GESTÃO ADMINISTRATIVA			4.714,50	4.714,50
04.122.0004.2106.0000	MANUTENÇÃO DA SECRETARIA DE JUVENTUDE			3.689,50	3.689,50
04.122.0004.2107.0000	MANUTENÇÃO DE CURSOS PROFISSIONALIZANTES			1.025,00	1.025,00
TOTAL		0,00	0,00	4.714,50	4.714,50

**PREFEITURA MUNICIPAL DE CURRALINHOS**

AV. SÃO RAIMUNDO S/N - CNPJ:01612579/0001-06

PROGRAMA DE TRABALHO

(Inc. II, § 2º, Art. 2º)

Anexo 06

Page 18

Lei: 289, Data: 14/12/2022

02 PODER EXECUTIVO**13 SEC. MUN. DE AGRIC., DESENV. RURAL, MEIO AMBIENTE REC. HÍDRICO**

Código	Especificação	Operação Especial	Projetos	Atividades	T o t a l
17	Saneamento		1.050,00		1.050,00
17	511 Saneamento Básico Rural		1.050,00		1.050,00
17	511 0014 CONSERVAÇÃO, USO RACIONAL E QUALIDADE DO MEIO AMBIENTE		1.050,00		1.050,00
17.511.0014.1050.0000	AMPLIAÇÃO DA REDE DE ABASTECIMENTO D'ÁGUA		1.050,00		1.050,00
18	Gestão Ambiental		412.824,42	318.038,85	730.863,27
18	541 Preservação e Conservação Ambiental		5.827,50	44.094,76	49.922,26
18	541 0004 GESTÃO ADMINISTRATIVA		5.827,50		5.827,50
18.541.0004.1051.0000	PERFURAÇÃO DE POÇO CACIMBÕES E TUBULARES		1.050,00		1.050,00
18.541.0004.1052.0000	CONSTRUÇÃO/AMPLIAÇÃO E RESTAURAÇÃO DE AÇUDES E BARRAGENS		4.777,50		4.777,50
18	541 0018 CIDADE SAUDEL			44.094,76	44.094,76
18.541.0018.2116.0000	PRESERVAÇÃO AMBIENTAL DOS PARQUES PÚBLICOS			3.025,00	3.025,00
18.541.0018.2117.0000	MANUTENÇÃO DE PRAÇAS, PARQUES E JARDINS			21.426,00	21.426,00
18.541.0018.2119.0000	AÇÕES EDUCATIVAS DE PRESERVAÇÃO DE MEIO AMBIENTE			5.783,76	5.783,76
18.541.0018.2120.0000	AÇÕES EDUCATIVA DE PRESERVAÇÃO DO MEIO AMBIENTE			13.860,00	13.860,00
18	542 Controle Ambiental		396.141,42		396.141,42
18	542 0018 CIDADE SAUDEL		396.141,42		396.141,42
18.542.0018.1049.0000	IMPLANTAÇÃO DE VIVEIROS DE MUDAS		396.141,42		396.141,42
18	544 Recursos Hídricos		10.855,50	273.944,09	284.799,59
18	544 0004 GESTÃO ADMINISTRATIVA		10.855,50		10.855,50
18.544.0004.1053.0000	CONSTRUÇÃO E RESTAURAÇÃO DE CHAFARIZES E CAIXAS D'ÁGUA		7.107,00		7.107,00
18.544.0004.1054.0000	CONSTRUÇÃO/AMPLIAÇÃO E RESTAURAÇÃO DO SISTEMA DE ABASTECIMENTO D'ÁGUA		3.748,50		3.748,50
18	544 0014 CONSERVAÇÃO, USO RACIONAL E QUALIDADE DO MEIO AMBIENTE			273.944,09	273.944,09
18.544.0014.2118.0000	MANUTENÇÃO DE POÇOS, CHAFARIZES E CAIXAS D'ÁGUAS			273.944,09	273.944,09
20	Agricultura		10.384,75	199.860,25	210.245,00
20	122 Administração Geral			139.711,25	139.711,25
20	122 0004 GESTÃO ADMINISTRATIVA			139.711,25	139.711,25
20.122.0004.2108.0000	MANUTENÇÃO E ENCARGOS COM A SECRETARIA MUNICIPAL			139.711,25	139.711,25
20	605 Abastecimento			14.883,75	14.883,75
20	605 0009 DESENVOLVIMENTO RURAL			14.883,75	14.883,75
20.605.0009.2111.0000	MANUTENÇÃO DE MERCADOS, FEIRAS E MATADOUROS			14.883,75	14.883,75
20	606 Extensão Rural		10.384,75	45.265,25	55.650,00



PREFEITURA MUNICIPAL DE CURRALINHOS

AV. SÃO RAIMUNDO S/N - CNPJ:01612579/0001-06

PROGRAMA DE TRABALHO
(Inc. II, § 2º, Art. 2º)

Anexo 06
Page 19
Lei: 289, Data: 14/12/2022

02 PODER EXECUTIVO

13 SEC. MUN. DE AGRIC., DESENV. RURAL, MEIO AMBIENTE REC. HÍDRICO

Código	Especificação	Operação Especial	Projetos	Atividades	Total
20 606 0009	DESENVOLVIMENTO RURAL		10.384,75	45.265,25	55.650,00
20.606.0009.1048.0000	CONSTRUÇÃO/AMPLIAÇÃO E RESTAURAÇÃO DE MERCADOS PÚBLICOS		5.092,50		5.092,50
20.606.0009.1047.0000	CONSTRUÇÃO/AMPLIAÇÃO E RESTAURAÇÃO DE MATADOUROS PÚBLICOS		4.423,25		4.423,25
20.606.0009.1048.0000	AQUISIÇÃO DE MÁQUINAS E IMPLEMENTOS AGRÍCOLAS		869,00		869,00
20.606.0009.2109.0000	APOIO A PRODUÇÃO AGRÍCOLA			25.537,50	25.537,50
20.606.0009.2110.0000	PROGRAMA DE DISTRIBUIÇÃO DE SEMENTES E MUDAS			4.863,50	4.863,50
20.606.0009.2112.0000	APOIO AO PROGRAMA DE APICULTURA			2.746,00	2.746,00
20.606.0009.2113.0000	ENCARGOS COM O SEGURO GARANTIA DA SAFRA			2.996,00	2.996,00
20.606.0009.2114.0000	INCENTIVO AO FORTALECIMENTO DA AGRICULTURA FAMILIAR			7.584,75	7.584,75
20.606.0009.2115.0000	MANUTENÇÃO DA AGROINDUSTRIA DE FRUTAS DA TERRA			1.537,50	1.537,50
TOTAL		0,00	424.259,17	517.899,10	942.158,27
TOTAL GERAL		0,00	1.755.186,86	25.744.813,14	27.500.000,00

EVERARDO LIMA
ARAUJO:04261375
311

Assinado de forma digital por EVERARDO LIMA ARAUJO:04261375311
DN: cn=B, ou=CP-Brasil, ou=Secretaria da Receita Federal do Brasil - RFB, ou=RFB e-CPF A3, ou=EM BRANCO, ou=20648787000196, ou=PRESENCIAL, cn=EVERARDO LIMA ARAUJO:04261375311
Dados: 2022.12.14 16:09:29 -03'00'

EVERARDO LIMA ARAÚJO
PREFEITO MUNICIPAL
042.613.753-11

JOAO ANTONIO DA
TRINDADE
VIANA:64372421320

Assinado de forma digital por JOAO ANTONIO DA TRINDADE VIANA:64372421320
DN: cn=B, ou=CP-Brasil, ou=Secretaria da Receita Federal do Brasil - RFB, ou=RFB e-CPF A3, ou=EM BRANCO, ou=11825802000157, cn=JOAO ANTONIO DA TRINDADE VIANA:64372421320
Dados: 2022.12.14 16:10:13 -03'00'

JOÃO ANTONIO DA TRINDADE VIANA
CRC PI Nº 6.329/O-5
643.724.213-20

PREFEITURA MUNICIPAL DE CURRALINHOS

AV. SÃO RAIMUNDO S/N - CNPJ:01612579/0001-06

Anexo 07

Page 1

Lei: 289, Data: 14/12/2022

**PROGRAMA DE TRABALHO DO GOVERNO
 DEMONSTRATIVO DE FUNÇÕES, SUBFUNÇÕES E PROGRAMAS
 POR PROJETOS, ATIVIDADES E OPERAÇÕES ESPECIAIS**
 (Inc. II, § 2º, Art. 2º)

Código	Especificação	Operação Especial	Projetos	Atividades	Total
01	Legislativa	0,00	21.000,00	979.000,00	1.000.000,00
01	031 Ação Legislativa	0,00	21.000,00	979.000,00	1.000.000,00
01	031 0001 PROCESSO LEGISLATIVO	0,00	21.000,00	979.000,00	1.000.000,00
01.031.0001.1001.0000	AMPLIAÇÃO E REFORMA DO PREDIO DA CÂMARA MUNICIPAL	0,00	21.000,00	0,00	21.000,00
01.031.0001.2001.0000	CONTRIBUIÇÃO A ENTIDADES	0,00	0,00	18.900,00	18.900,00
01.031.0001.2002.0000	MANUTENÇÃO DAS ATIVIDADES DA CÂMARA MUNICIPAL	0,00	0,00	879.700,00	879.700,00
01.031.0001.2003.0000	ENCARGOS COM ASSESSORIA JURÍDICA	0,00	0,00	45.200,00	45.200,00
01.031.0001.2004.0000	ENCARGOS COM ASSESSORIA CONTÁBIL	0,00	0,00	35.200,00	35.200,00
04	Administração	0,00	11.682,50	4.023.326,95	4.035.009,45
04	091 Defesa da Ordem Jurídica	0,00	0,00	174.240,25	174.240,25
04	091 0004 GESTÃO ADMINISTRATIVA	0,00	0,00	174.240,25	174.240,25
04.091.0004.2005.0000	ENCARGOS COM PROCURADORIA E ASSESSORIA JURÍDICA	0,00	0,00	170.225,00	170.225,00
04.091.0004.2105.0000	MANUTENÇÃO DA PROCURADORIA GERAL DO MUNICÍPIO	0,00	0,00	4.015,25	4.015,25
04	122 Administração Geral	0,00	11.475,00	3.593.707,70	3.605.182,70
04	122 0002 OPERAÇÕES CONTRAÍDAS	0,00	0,00	120.000,00	120.000,00
04.122.0002.2020.0000	ENCARGOS COM O PASEP	0,00	0,00	120.000,00	120.000,00
04	122 0004 GESTÃO ADMINISTRATIVA	0,00	11.475,00	3.473.707,70	3.485.182,70
04.122.0004.1002.0000	AQUISIÇÃO DE VEICULO PARA SECRETARIA	0,00	6.225,00	0,00	6.225,00
04.122.0004.1003.0000	AQUISIÇÃO DE VEÍCULO	0,00	5.250,00	0,00	5.250,00
04.122.0004.2006.0000	MANUTENÇÃO DO GABINETE DO PREFEITO	0,00	0,00	376.948,55	376.948,55
04.122.0004.2007.0000	ENCARGOS COM APPM, CNM E AMPAR	0,00	0,00	90.000,00	90.000,00
04.122.0004.2009.0000	ENCARGOS COM RECEPÇÕES E EVENTOS OFICIAIS	0,00	0,00	26.019,00	26.019,00
04.122.0004.2011.0000	MANUTENÇÃO E ENCARGOS DA SECRETARIA DE ADMINISTRAÇÃO E FINANÇAS	0,00	0,00	1.912.350,86	1.912.350,86
04.122.0004.2012.0000	MANUTENÇÃO DOS SERVIÇOS CONTÁBEIS	0,00	0,00	291.711,00	291.711,00
04.122.0004.2014.0000	INDENIZAÇÃO E DESAPROPRIAÇÃO DE BENS MÓVEIS E IMÓVEIS	0,00	0,00	22.610,00	22.610,00
04.122.0004.2016.0000	ADMINISTRAÇÃO DA JUNTA DE SERVIÇO MILITAR	0,00	0,00	26.947,50	26.947,50
04.122.0004.2017.0000	ENCARGOS COM AGESPISA	0,00	0,00	3.292,50	3.292,50
04.122.0004.2021.0000	ENCARGOS COM OBRIGAÇÕES PATRONAIS	0,00	0,00	2.750,00	2.750,00
04.122.0004.2025.0000	MANUTENÇÃO E ENCARGOS COM A SECRETARIA MUNICIPAL	0,00	0,00	716.363,79	716.363,79
04.122.0004.2106.0000	MANUTENÇÃO DA SECRETARIA DE JUVENTUDE	0,00	0,00	3.689,50	3.689,50
04.122.0004.2107.0000	MANUTENÇÃO DE CURSOS PROFISSIONALIZANTES	0,00	0,00	1.025,00	1.025,00
04	123 Administração Financeira	0,00	0,00	71.512,50	71.512,50
04	123 0004 GESTÃO ADMINISTRATIVA	0,00	0,00	71.512,50	71.512,50
04.123.0004.2022.0000	MANUTENÇÃO DO DEPARTAMENTO DE TRIBUTOS	0,00	0,00	7.987,50	7.987,50
04.123.0004.2023.0000	ENCARGOS COM OS SERVIÇOS BANCÁRIOS E FINANCEIROS	0,00	0,00	11.025,00	11.025,00
04.123.0004.2024.0000	ENCARGOS COM A DÍVIDA INTERNA	0,00	0,00	52.500,00	52.500,00
04	124 Controle Interno	0,00	207,50	48.372,50	48.580,00
04	124 0004 GESTÃO ADMINISTRATIVA	0,00	207,50	48.372,50	48.580,00
04.124.0004.1041.0000	EQUIPAR A CONTROLADORIA GERAL DO MUNICÍPIO	0,00	207,50	0,00	207,50
04.124.0004.2094.0000	MANUTENÇÃO DA CONTROLADORIA GERAL DO MUNICÍPIO	0,00	0,00	48.372,50	48.372,50
04	131 Comunicação Social	0,00	0,00	131.034,50	131.034,50



PREFEITURA MUNICIPAL DE CURRALINHOS

AV. SÃO RAIMUNDO S/N - CNPJ:01612579/0001-06

Anexo 07

Page 2

Lei: 289, Data: 14/12/2022

**PROGRAMA DE TRABALHO DO GOVERNO
DEMONSTRATIVO DE FUNÇÕES, SUBFUNÇÕES E PROGRAMAS
POR PROJETOS, ATIVIDADES E OPERAÇÕES ESPECIAIS
(Inc. II, § 2º, Art. 2º)**

Código	Especificação	Operação Especial	Projetos	Atividades	Total
04	Administração	0,00	11.882,50	4.023.326,95	4.035.009,45
04	131 Comunicação Social	0,00	0,00	131.034,50	131.034,50
04	131 0003 DIVULGAÇÃO INSTITUCIONAL	0,00	0,00	131.034,50	131.034,50
04.131.0003.2008.0000	ENCARGOS COM PUBLICAÇÕES E PUBLICIDADES	0,00	0,00	131.034,50	131.034,50
04	181 Policiamento	0,00	0,00	4.459,50	4.459,50
04	181 0011 PROTEÇÃO SOCIAL BÁSICA	0,00	0,00	4.459,50	4.459,50
04.181.0011.2015.0000	ENCARGOS COM A SEGURANÇA PÚBLICA/DELEGACIA MUNICIPAL	0,00	0,00	4.459,50	4.459,50
08	Assistência Social	0,00	19.803,00	971.322,88	991.125,88
08	122 Administração Geral	0,00	0,00	241.332,50	241.332,50
08	122 0004 GESTÃO ADMINISTRATIVA	0,00	0,00	241.332,50	241.332,50
08.122.0004.2076.0000	ENCARGOS COM A ADMINISTRAÇÃO DA SECRETARIA	0,00	0,00	241.332,50	241.332,50
08	241 Assistência ao Idoso	0,00	9.712,50	43.837,50	53.550,00
08	241 0011 PROTEÇÃO SOCIAL BÁSICA	0,00	9.712,50	43.837,50	53.550,00
08.241.0011.1039.0000	CONSTRUÇÃO E AMPLIAÇÃO DO CENTRO DE CONVIVÊNCIA DOS IDOSOS	0,00	9.712,50	0,00	9.712,50
08.241.0011.2080.0000	MANUTENÇÃO DO PROGRAMA GSUAS	0,00	0,00	21.787,50	21.787,50
08.241.0011.2083.0000	MANUTENÇÃO DO PROGRAMA DE APOIO AO IDOSO	0,00	0,00	22.050,00	22.050,00
08	242 Assistência ao Portador de Deficiência	0,00	0,00	22.050,00	22.050,00
08	242 0011 PROTEÇÃO SOCIAL BÁSICA	0,00	0,00	22.050,00	22.050,00
08.242.0011.2082.0000	MANUTENÇÃO DO PROGRAMA DE APOIO AOS DEFICIENTES	0,00	0,00	22.050,00	22.050,00
08	243 Assistência à Criança e ao Adolescente	0,00	0,00	65.110,50	65.110,50
08	243 0011 PROTEÇÃO SOCIAL BÁSICA	0,00	0,00	65.110,50	65.110,50
08.243.0011.2079.0000	ASSISTÊNCIA INTEGRAL A CRIANÇA E AO ADOLESCENTE	0,00	0,00	19.950,00	19.950,00
08.243.0011.2091.0000	MANUTENÇÃO E ENCARGOS COM O FUNDO MUNICIPAL	0,00	0,00	22.239,00	22.239,00
08.243.0011.2092.0000	MANUTENÇÃO E APOIO AO CONSELHO TUTELAR	0,00	0,00	14.983,50	14.983,50
08.243.0011.2093.0000	GARANTIA, DEFESA E PROTEÇÃO AOS DIREITOS DA CRIANÇA E ADOLESCENTE	0,00	0,00	7.938,00	7.938,00
08	244 Assistência Comunitária	0,00	10.090,50	598.992,38	609.082,88
08	244 0011 PROTEÇÃO SOCIAL BÁSICA	0,00	10.090,50	598.992,38	609.082,88
08.244.0011.1040.0000	AQUISIÇÃO DE VEÍCULO PARA O FMAS	0,00	10.090,50	0,00	10.090,50
08.244.0011.2077.0000	MANUTENÇÃO DO CONSELHO TUTELAR DO MUNICÍPIO	0,00	0,00	130.017,50	130.017,50
08.244.0011.2078.0000	AÇÕES COM O PROJETO CREAS	0,00	0,00	51.975,00	51.975,00
08.244.0011.2081.0000	PROJETOS ESPECIAIS NA ÁREA DE ASSISTÊNCIA SOCIAL	0,00	0,00	18.637,50	18.637,50
08.244.0011.2084.0000	PROGRAMA PBF-PISO BÁSICO FIXO	0,00	0,00	82.309,50	82.309,50
08.244.0011.2085.0000	MANUTENÇÃO DO SCFV	0,00	0,00	47.985,00	47.985,00
08.244.0011.2086.0000	AÇÕES COM O PROGRAMA GBF	0,00	0,00	54.137,32	54.137,32
08.244.0011.2087.0000	ADMINISTRAÇÃO DO FMAS	0,00	0,00	176.939,06	176.939,06
08.244.0011.2088.0000	ENCARGOS E TRANSPORTES DE PESSOAS CARENTES	0,00	0,00	11.581,50	11.581,50
08.244.0011.2089.0000	ATENDIMENTO EMERGENCIAL A CALAMIDADES	0,00	0,00	15.960,00	15.960,00
08.244.0011.2090.0000	MANUTENÇÃO DOS PROGRAMA ASSISTENCIAS	0,00	0,00	9.450,00	9.450,00

PREFEITURA MUNICIPAL DE CURRALINHOS

AV. SÃO RAIMUNDO S/N - CNPJ:01612579/0001-06

Anexo 07

Page 3

Lei: 289, Data: 14/12/2022

**PROGRAMA DE TRABALHO DO GOVERNO
 DEMONSTRATIVO DE FUNÇÕES, SUBFUNÇÕES E PROGRAMAS
 POR PROJETOS, ATIVIDADES E OPERAÇÕES ESPECIAIS**
 (Inc. II, § 2º, Art. 2º)

Código	Especificação	Operação Especial	Projetos	Atividades	Total
08	Assistência Social	0,00	19.803,00	971.322,88	991.125,88
08	244 Assistência Comunitária	0,00	10.090,50	598.992,38	609.082,88
09	Previdência Social	0,00	0,00	1.606.000,00	1.606.000,00
09	272 Previdência do Regime Estatutário	0,00	0,00	1.606.000,00	1.606.000,00
09	272 0903 PREVIDENCIA MUNICIPAL	0,00	0,00	1.606.000,00	1.606.000,00
09.272.0903.2095.0000	BENEFÍCIOS PREVIDENCIÁRIOS	0,00	0,00	1.364.000,00	1.364.000,00
09.272.0903.2096.0000	GESTÃO DO FUNDO DE PREVIDÊNCIA	0,00	0,00	242.000,00	242.000,00
10	Saúde	0,00	67.556,09	3.797.778,10	3.865.334,19
10	122 Administração Geral	0,00	0,00	87.097,50	87.097,50
10	122 0006 SAÚDE E QUALIDADE DE VIDA	0,00	0,00	87.097,50	87.097,50
10.122.0006.2075.0000	ENFRETAMENTO DA COVID-19	0,00	0,00	87.097,50	87.097,50
10	301 Atenção Básica	0,00	57.439,34	3.512.004,42	3.569.443,76
10	301 0006 SAÚDE E QUALIDADE DE VIDA	0,00	57.439,34	3.512.004,42	3.569.443,76
10.301.0006.1032.0000	CONSTRUÇÃO E AQUISIÇÃO DE EQUIPAMENTOS PARA ACADEMIA DA SAÚDE	0,00	19.365,94	0,00	19.365,94
10.301.0006.1033.0000	CONSTRUÇÃO/AMPLIAÇÃO E RESTAURAÇÃO DE POSTOS DE SAÚDE	0,00	11.362,97	0,00	11.362,97
10.301.0006.1034.0000	AQUISIÇÃO DE VEÍCULO/AMBULÂNCIA OU UNIDADE MÓVEL	0,00	2.245,82	0,00	2.245,82
10.301.0006.1035.0000	AQUISIÇÃO/DESAPROPRIAÇÃO DE BENS IMÓVEIS	0,00	12.622,97	0,00	12.622,97
10.301.0006.1036.0000	CONSTRUÇÃO/AMPLIAÇÃO E RESTAURAÇÃO DE UNIDADES DE SAÚDE	0,00	2.245,82	0,00	2.245,82
10.301.0006.1037.0000	AQUISIÇÃO DE MATERIAIS PERMANENTES PARA OS POSTOS DE SAÚDE	0,00	9.595,82	0,00	9.595,82
10.301.0006.2063.0000	ENCARGOS E MANUTENÇÃO COM A SECRETARIA MUNICIPAL DE SAÚDE	0,00	0,00	23.136,57	23.136,57
10.301.0006.2065.0000	MANUTENÇÃO DO PROGRAMA DE AGENTES COMUNITÁRIOS DE SAÚDE - PACS	0,00	0,00	266.488,52	266.488,52
10.301.0006.2067.0000	MANUTENÇÃO E ENCARGOS DO FMS	0,00	0,00	2.895.363,61	2.895.363,61
10.301.0006.2068.0000	MANUTENÇÃO DO PROGRAMA SAÚDE DA FAMÍLIA - PSF	0,00	0,00	155.015,72	155.015,72
10.301.0006.2069.0000	MANUTENÇÃO DO PROGRAMA SAÚDE BUCAL - PSB	0,00	0,00	147.900,00	147.900,00
10.301.0006.2072.0000	MANUTENÇÃO DO NASF	0,00	0,00	13.075,00	13.075,00
10.301.0006.2074.0000	CONTRIBUIÇÕES A ENTIDADES	0,00	0,00	11.025,00	11.025,00
10	302 Assistência Hospitalar e Ambulatorial	0,00	0,00	43.833,20	43.833,20
10	302 0006 SAÚDE E QUALIDADE DE VIDA	0,00	0,00	43.833,20	43.833,20
10.302.0006.2071.0000	MANUTENÇÃO DO CAPS	0,00	0,00	13.540,70	13.540,70
10.302.0006.2073.0000	MANUTENÇÃO DO SAMU	0,00	0,00	30.292,50	30.292,50
10	303 Suporte Profilático e Terapêutico	0,00	10.116,75	14.685,00	24.801,75
10	303 0006 SAÚDE E QUALIDADE DE VIDA	0,00	10.116,75	14.685,00	24.801,75
10.303.0006.1038.0000	AQUISIÇÃO DE MATERIAIS E MEDICAMENTOS	0,00	10.116,75	0,00	10.116,75
10.303.0006.2066.0000	MANUTENÇÃO DA FARMÁCIA BÁSICA	0,00	0,00	14.685,00	14.685,00
10	304 Vigilância Sanitária	0,00	0,00	29.991,50	29.991,50



PREFEITURA MUNICIPAL DE CURRALINHOS

AV. SÃO RAIMUNDO S/N - CNPJ:01612579/0001-06

Anexo 07

Page 4

Lei: 289, Data: 14/12/2022

**PROGRAMA DE TRABALHO DO GOVERNO
DEMONSTRATIVO DE FUNÇÕES, SUBFUNÇÕES E PROGRAMAS
POR PROJETOS, ATIVIDADES E OPERAÇÕES ESPECIAIS**
(Inc. II, § 2º, Art. 2º)

Código	Especificação	Operação Especial	Projetos	Atividades	Total
10	Saúde	0,00	67.556,09	3.797.778,10	3.865.334,19
10	304 Vigilância Sanitária	0,00	0,00	29.991,50	29.991,50
10	304 0007 VIGILANCIA EM SAÚDE	0,00	0,00	29.991,50	29.991,50
10.304.0007.2070.0000	ENCARGOS COM VIGILÂNCIA E INSPEÇÃO SANITÁRIA	0,00	0,00	29.991,50	29.991,50
10	305 Vigilância Epidemiológica	0,00	0,00	110.166,48	110.166,48
10	305 0007 VIGILANCIA EM SAÚDE	0,00	0,00	110.166,48	110.166,48
10.305.0007.2064.0000	MANUTENÇÃO DO SETOR DE VIGILÂNCIA EPIDEMIOLÓGICA	0,00	0,00	110.166,48	110.166,48
12	Educação	0,00	577.111,58	12.284.942,24	12.862.053,82
12	361 Ensino Fundamental	0,00	135.955,36	10.013.836,28	10.149.791,62
12	361 0005 EDUCAÇÃO CIDADÃ	0,00	125.087,86	1.177.261,39	1.302.349,25
12.361.0005.1026.0000	CONSTRUÇÃO/AMPLIAÇÃO E RESTAURAÇÃO DE UNIDADES ESCOLARES	0,00	102.957,50	0,00	102.957,50
12.361.0005.1027.0000	AQUISIÇÃO DE EQUIPAMENTOS E MATERIAIS PERMANENTES PARA UNIDADES ESCOLARES	0,00	11.356,00	0,00	11.356,00
12.361.0005.1028.0000	AQUISIÇÃO DE VEÍCULO	0,00	10.774,36	0,00	10.774,36
12.361.0005.2032.0000	ADMINISTRAÇÃO E ENCARGOS DA SECRETARIA DE EDUCAÇÃO	0,00	0,00	764.064,40	764.064,40
12.361.0005.2033.0000	ERRADICAÇÃO DO ANALFABETISMO	0,00	0,00	33.490,50	33.490,50
12.361.0005.2034.0000	IDENIZAÇÃO/DESAPROPRIAÇÃO DE BENS IMÓVEIS	0,00	0,00	19.488,00	19.488,00
12.361.0005.2037.0000	AQUISIÇÃO DE MERENDA ESCOLAR	0,00	0,00	185.587,50	185.587,50
12.361.0005.2038.0000	ENCARGOS COM O TRANSPORTE ESCOLAR	0,00	0,00	107.562,50	107.562,50
12.361.0005.2042.0000	MANUTENÇÃO DO ENSINO PRÉ-ESCOLAR	0,00	0,00	62.097,49	62.097,49
12.361.0005.2044.0000	AÇÕES DO PROGRAMA PTA	0,00	0,00	4.971,00	4.971,00
12	361 0015 DESENVOLVIMENTO E QUALIDADE DE ENSINO	0,00	0,00	691.996,00	691.996,00
12.361.0015.2036.0000	ENCARGOS COM A QUOTA SALÁRIO EDUCAÇÃO	0,00	0,00	90.300,00	90.300,00
12.361.0015.2045.0000	CAPACITAÇÃO E TREINAMENTO DE PESSOAL	0,00	0,00	9.611,00	9.611,00
12.361.0015.2047.0000	CONTRIBUIÇÕES A ENTIDADES	0,00	0,00	6.485,00	6.485,00
12.361.0015.2053.0000	TREINAMENTO E QUALIFICAÇÃO - FUNDEB 30%	0,00	0,00	48.350,00	48.350,00
12.361.0015.2054.0000	ENCARGOS COM O TRANSPORTE ESCOLAR - FUNDEB 30%	0,00	0,00	537.250,00	537.250,00
12	361 0017 ENSINO FUNDAMENTAL	0,00	10.867,50	8.144.578,87	8.155.446,37
12.361.0017.1030.0000	AQUISIÇÃO DE VEÍCULO - FUNDEB 30%	0,00	4.095,00	0,00	4.095,00
12.361.0017.1031.0000	CONSTRUÇÃO/AMPLIAÇÃO E RESTAURAR UNIDADES ESCOLARES - FUNDEB 30%	0,00	6.772,50	0,00	6.772,50
12.361.0017.2040.0000	ENCARGOS COM BOLSA DE ESTUDOS, MATERIAIS ESCOLARES, RESIDÊNCIA E TRANSPORTE ESCOLAR	0,00	0,00	6.100,00	6.100,00
12.361.0017.2050.0000	INVESTIMENTOS NA ÁREA DE EDUCAÇÃO - FUNDEB 30%	0,00	0,00	795.594,53	795.594,53
12.361.0017.2051.0000	MANUTENÇÃO E ENCARGOS DO ENSINO FUNDAMENTAL - FUNDEB 70%	0,00	0,00	6.314.376,12	6.314.376,12
12.361.0017.2052.0000	MANUTENÇÃO E ENCARGOS DO ENSINO FUNDAMENTAL - FUNDEB 30%	0,00	0,00	1.028.508,22	1.028.508,22
12	362 Ensino Médio	0,00	0,00	168.222,07	168.222,07

PREFEITURA MUNICIPAL DE CURRALINHOS

AV. SÃO RAIMUNDO S/N - CNPJ:01612579/0001-06

Anexo 07

Page 5

Lei: 289, Data: 14/12/2022

**PROGRAMA DE TRABALHO DO GOVERNO
 DEMONSTRATIVO DE FUNÇÕES, SUBFUNÇÕES E PROGRAMAS
 POR PROJETOS, ATIVIDADES E OPERAÇÕES ESPECIAIS**
 (Inc. II, § 2º, Art. 2º)

Código	Especificação	Operação Especial	Projetos	Atividades	Total
12	Educação	0,00	577.111,58	12.284.942,24	12.862.053,82
12 362	Ensino Médio	0,00	0,00	168.222,07	168.222,07
12 362 0019	ENSINO MÉDIO	0,00	0,00	168.222,07	168.222,07
12.362.0019.2041.0000	ENCARGOS COM O ENSINO MÉDIO	0,00	0,00	3.771,10	3.771,10
12.362.0019.2055.0000	MANUTENÇÃO E ENCARGOS COM ENSINO MÉDIO - FUNDEB 30%	0,00	0,00	27.737,72	27.737,72
12.362.0019.2056.0000	MANUTENÇÃO E ENCARGOS COM ENSINO MÉDIO - FUNDEB 70%	0,00	0,00	136.713,25	136.713,25
12 365	Educação Infantil	0,00	441.156,22	1.565.256,28	2.006.412,50
12 365 0005	EDUCAÇÃO CIDADÃ	0,00	441.156,22	123.690,00	564.846,22
12.365.0005.1029.0000	CONSTRUÇÃO/AMPLIAÇÃO E RESTAURAÇÃO DE CRECHES	0,00	441.156,22	0,00	441.156,22
12.365.0005.2035.0000	PROGRAMA DINHEIRO DIRETO NA ESCOLA - PDDE	0,00	0,00	76.650,00	76.650,00
12.365.0005.2039.0000	MANUTENÇÃO DO PROGRAMA DE ALFABETIZAÇÃO SOLIDÁRIA	0,00	0,00	47.040,00	47.040,00
12 365 0020	PRÉ - ESCOLA	0,00	0,00	158.904,50	158.904,50
12.365.0020.2043.0000	MANUTENÇÃO DE CRECHE DO MUNICÍPIO	0,00	0,00	12.917,00	12.917,00
12.365.0020.2057.0000	MANUTENÇÃO E ENCARGOS COM O PRÉ-ESCOLAR - FUNDEB 30%	0,00	0,00	31.681,25	31.681,25
12.365.0020.2058.0000	MANUTENÇÃO E ENCARGOS COM O PRÉ-ESCOLAR - FUNDEB 70%	0,00	0,00	114.306,25	114.306,25
12 365 0022	ENSINO INFANTIL	0,00	0,00	1.282.661,78	1.282.661,78
12.365.0022.2059.0000	MANUTENÇÃO DO ENSINO INFANTIL - FUNDEB 70%	0,00	0,00	939.719,45	939.719,45
12.365.0022.2060.0000	MANUTENÇÃO DO ENSINO INFANTIL - FUNDEB 30%	0,00	0,00	342.942,33	342.942,33
12 366	Educação de Jovens e Adultos	0,00	0,00	188.954,63	188.954,63
12 366 0017	ENSINO FUNDAMENTAL	0,00	0,00	188.954,63	188.954,63
12.366.0017.2048.0000	MANUTENÇÃO E ENCARGOS DO ENSINO DE JOVENS E ADULTOS - FUNDEB 70%	0,00	0,00	140.944,63	140.944,63
12.366.0017.2049.0000	MANUTENÇÃO E ENCARGOS DO ENSINO DE JOVENS E ADULTOS - FUNDEB 30%	0,00	0,00	48.010,00	48.010,00
12 367	Educação Especial	0,00	0,00	348.673,00	348.673,00
12 367 0005	EDUCAÇÃO CIDADÃ	0,00	0,00	165.674,25	165.674,25
12.367.0005.2046.0000	ENCARGOS COM A EDUCAÇÃO ESPECIAL	0,00	0,00	165.674,25	165.674,25
12 367 0023	EDUCAÇÃO ESPECIAL	0,00	0,00	182.998,75	182.998,75
12.367.0023.2061.0000	MANUTENÇÃO E ENCARGOS COM A EDUCAÇÃO ESPECIAL - FUNDEB 70%	0,00	0,00	149.768,75	149.768,75
12.367.0023.2062.0000	MANUTENÇÃO E ENCARGOS COM A EDUCAÇÃO ESPECIAL - FUNDEB 30%	0,00	0,00	33.230,00	33.230,00
13	Cultura	0,00	367,50	205.043,50	205.411,00
13 122	Administração Geral	0,00	0,00	63.905,00	63.905,00
13 122 0004	GESTÃO ADMINISTRATIVA	0,00	0,00	63.905,00	63.905,00
13.122.0004.2099.0000	MANUTENÇÃO DA SECRETARIA MUNICIPAL	0,00	0,00	63.905,00	63.905,00
13 392	Difusão Cultural	0,00	367,50	141.138,50	141.506,00



PREFEITURA MUNICIPAL DE CURRALINHOS

AV. SÃO RAIMUNDO S/N - CNPJ:01612579/0001-06

Anexo 07

Page 6

Lei: 289, Data: 14/12/2022

**PROGRAMA DE TRABALHO DO GOVERNO
DEMONSTRATIVO DE FUNÇÕES, SUBFUNÇÕES E PROGRAMAS
POR PROJETOS, ATIVIDADES E OPERAÇÕES ESPECIAIS**

(Inc.II, § 2º, Art.2º)

Código	Especificação	Operação Especial	Projetos	Atividades	Total
13	Cultura	0,00	367,50	205.043,50	205.411,00
13	392 Difusão Cultural	0,00	367,50	141.138,50	141.506,00
13	392 0013 CULTURA VIVA	0,00	367,50	141.138,50	141.506,00
13.392.0013.1042.0000	AQUISIÇÃO DE ACERVO P/ BIBLIOTECA PÚBLICA	0,00	367,50	0,00	367,50
13.392.0013.2098.0000	REFORMA DA BIBLIOTECA PÚBLICA	0,00	0,00	18.687,50	18.687,50
13.392.0013.2100.0000	REALIZAÇÃO E PROMOÇÃO DE EVENTOS FESTAS COMEMORATIVAS	0,00	0,00	31.657,50	31.657,50
13.392.0013.2101.0000	PROMOÇÃO E APOIO DE EVENTOS CULTURAIS	0,00	0,00	90.793,50	90.793,50
15	Urbanismo	0,00	387.762,66	242.637,50	630.400,16
15	121 Planejamento e Orçamento	0,00	8.788,50	0,00	8.788,50
15	121 0004 GESTÃO ADMINISTRATIVA	0,00	8.788,50	0,00	8.788,50
15.121.0004.1004.0000	IMPLANTAÇÃO DO PLANO DIRETOR NO MUNICÍPIO	0,00	8.788,50	0,00	8.788,50
15	451 Infra-Estrutura Urbana	0,00	357.272,69	0,00	357.272,69
15	451 0008 URBANIZAR	0,00	357.272,69	0,00	357.272,69
15.451.0008.1005.0000	CONSTRUÇÃO E RESTAURAÇÃO DE CALÇAMENTO E MEIO-FIO	0,00	317.906,02	0,00	317.906,02
15.451.0008.1006.0000	PAVIMENTAÇÃO ASFALTICA DE VIAS PÚBLICAS	0,00	5.285,17	0,00	5.285,17
15.451.0008.1007.0000	ABERTURA DE RUAS E AVENIDAS	0,00	525,00	0,00	525,00
15.451.0008.1008.0000	CONSTRUÇÃO/RESTAURAÇÃO E AMPLIAÇÃO DE LOGRADOUROS PÚBLICOS MUNICIPAIS	0,00	6.942,00	0,00	6.942,00
15.451.0008.1009.0000	AQUISIÇÃO E DESAPROPRIAÇÃO DE BENS IMÓVEIS	0,00	7.822,50	0,00	7.822,50
15.451.0008.1010.0000	URBANIZAÇÃO DE VIAS E OUTROS LOGRADOUROS PÚBLICOS	0,00	12.639,00	0,00	12.639,00
15.451.0008.1023.0000	CONSTRUÇÃO DE ESTRADAS VICINAIS E RODOVIAS	0,00	6.153,00	0,00	6.153,00
15	452 Serviços Urbanos	0,00	7.980,00	242.637,50	250.617,50
15	452 0008 URBANIZAR	0,00	7.980,00	242.637,50	250.617,50
15.452.0008.1011.0000	AQUISIÇÃO DE EQUIPAMENTOS PARA A LIMPEZA PÚBLICA	0,00	2.677,50	0,00	2.677,50
15.452.0008.1012.0000	CONSTRUÇÃO/AMPLIAÇÃO E RESTAURAÇÃO DE CEMITÉRIOS PÚBLICOS	0,00	3.150,00	0,00	3.150,00
15.452.0008.1013.0000	CONSTRUÇÃO/AMPLIAÇÃO E RESTAURAÇÃO DE PRAÇAS, PARQUES E JARDINS	0,00	2.152,50	0,00	2.152,50
15.452.0008.2026.0000	MANUTENÇÃO DOS SERVIÇOS DE LIMPEZA PÚBLICA	0,00	0,00	187.250,00	187.250,00
15.452.0008.2027.0000	MANUTENÇÃO DO CEMITÉRIO MUNICIPAL E SERVIÇOS FUNERÁRIOS	0,00	0,00	27.400,00	27.400,00
15.452.0008.2028.0000	MANUTENÇÃO E CONSERVAÇÃO DE PRAÇAS, PARQUES, JARDINS E OUTROS LOGRADOUROS	0,00	0,00	27.987,50	27.987,50
15	695 Turismo	0,00	13.721,47	0,00	13.721,47
15	695 0008 URBANIZAR	0,00	13.721,47	0,00	13.721,47
15.695.0008.1025.0000	CONSTRUÇÃO DE PONTES E PASSAGEM MOLHADA	0,00	13.721,47	0,00	13.721,47
16	Habitação	0,00	13.525,00	0,00	13.525,00
16	482 Habitação Urbana	0,00	13.525,00	0,00	13.525,00

PREFEITURA MUNICIPAL DE CURRALINHOS

AV. SÃO RAIMUNDO S/N - CNPJ:01612579/0001-06

Anexo 07

Page 7

Lei: 289, Data: 14/12/2022

**PROGRAMA DE TRABALHO DO GOVERNO
 DEMONSTRATIVO DE FUNÇÕES, SUBFUNÇÕES E PROGRAMAS
 POR PROJETOS, ATIVIDADES E OPERAÇÕES ESPECIAIS**
 (Inc. II, § 2º, Art. 2º)

Código	Especificação	Operação Especial	Projetos	Atividades	Total
16	Habitação	0,00	13.525,00	0,00	13.525,00
16	482 Habitação Urbana	0,00	13.525,00	0,00	13.525,00
16	482 0008 URBANIZAR	0,00	13.525,00	0,00	13.525,00
16.482.0008.1014.0000	CONSTRUÇÃO E RESTAURAÇÃO DE CASAS POPULARES E MELHORIAS HABITACIONAIS	0,00	13.525,00	0,00	13.525,00
17	Saneamento	0,00	43.296,36	0,00	43.296,36
17	511 Saneamento Básico Rural	0,00	1.050,00	0,00	1.050,00
17	511 0014 CONSERVAÇÃO, USO RACIONAL E QUALIDADE DO MEIO AMBIENTE	0,00	1.050,00	0,00	1.050,00
17.511.0014.1050.0000	AMPLIAÇÃO DA REDE DE ABASTECIMENTO D'ÁGUA	0,00	1.050,00	0,00	1.050,00
17	512 Saneamento Básico Urbano	0,00	42.248,36	0,00	42.248,36
17	512 0008 URBANIZAR	0,00	42.248,36	0,00	42.248,36
17.512.0008.1015.0000	CONSTRUÇÃO E RESTAURAÇÃO DE MÓDULOS SANITÁRIOS - MSD	0,00	5.183,48	0,00	5.183,48
17.512.0008.1016.0000	CONSTRUÇÃO/INSTALAÇÃO DE RESTAURAÇÃO DE LAVANDERIA COMUNITÁRIA	0,00	525,00	0,00	525,00
17.512.0008.1017.0000	CONSTRUÇÃO E AMPLIAÇÃO DE ATERRO SANITÁRIO	0,00	8.400,00	0,00	8.400,00
17.512.0008.1018.0000	CONSTRUÇÃO DE GALERIAS E CANAIS DE DRENAGEM	0,00	469,88	0,00	469,88
17.512.0008.1019.0000	IMPLANTAÇÃO DA REDE DE ESGOTAMENTO SANITÁRIO	0,00	26.145,00	0,00	26.145,00
17.512.0008.1020.0000	IMPLANTAÇÃO DO SISTEMA DE TRATAMENTO DE RESÍDUOS SÓLIDOS	0,00	1.525,00	0,00	1.525,00
18	Gestão Ambiental	0,00	412.824,42	318.038,85	730.863,27
18	541 Preservação e Conservação Ambiental	0,00	5.827,50	44.094,76	49.922,26
18	541 0004 GESTÃO ADMINISTRATIVA	0,00	5.827,50	0,00	5.827,50
18.541.0004.1051.0000	PERFURAÇÃO DE POÇO CACIMBÕES E TUBULARES	0,00	1.050,00	0,00	1.050,00
18.541.0004.1052.0000	CONSTRUÇÃO/AMPLIAÇÃO E RESTAURAÇÃO DE AÇUDES E BARRAGENS	0,00	4.777,50	0,00	4.777,50
18	541 0018 CIDADE SAUDAVEL	0,00	0,00	44.094,76	44.094,76
18.541.0018.2116.0000	PRESERVAÇÃO AMBIENTAL DOS PARQUES PÚBLICOS	0,00	0,00	3.025,00	3.025,00
18.541.0018.2117.0000	MANUTENÇÃO DE PRAÇAS, PARQUES E JARDINS	0,00	0,00	21.426,00	21.426,00
18.541.0018.2119.0000	AÇÕES EDUCATIVAS DE PRESERVAÇÃO DE MEIO AMBIENTE	0,00	0,00	5.783,76	5.783,76
18.541.0018.2120.0000	AÇÕES EDUCATIVA DE PRESERVAÇÃO DO MEIO AMBIENTE	0,00	0,00	13.860,00	13.860,00
18	542 Controle Ambiental	0,00	396.141,42	0,00	396.141,42
18	542 0018 CIDADE SAUDAVEL	0,00	396.141,42	0,00	396.141,42
18.542.0018.1049.0000	IMPLANTAÇÃO DE VIVEIROS DE MUDAS	0,00	396.141,42	0,00	396.141,42
18	544 Recursos Hídricos	0,00	10.855,50	273.944,09	284.799,59
18	544 0004 GESTÃO ADMINISTRATIVA	0,00	10.855,50	0,00	10.855,50
18.544.0004.1053.0000	CONSTRUÇÃO E RESTAURAÇÃO DE CHAFARIZES E CAIXAS D'ÁGUA	0,00	7.107,00	0,00	7.107,00
18.544.0004.1054.0000	CONSTRUÇÃO/AMPLIAÇÃO E RESTAURAÇÃO DO SISTEMA DE ABASTECIMENTO D'ÁGUA	0,00	3.748,50	0,00	3.748,50



PREFEITURA MUNICIPAL DE CURRALINHOS

AV. SÃO RAIMUNDO S/N - CNPJ:01612579/0001-06

Anexo 07

Page 8

Lei: 289, Data: 14/12/2022

**PROGRAMA DE TRABALHO DO GOVERNO
DEMONSTRATIVO DE FUNÇÕES, SUBFUNÇÕES E PROGRAMAS
POR PROJETOS, ATIVIDADES E OPERAÇÕES ESPECIAIS
(Inc. II, § 2º, Art. 2º)**

Código	Especificação	Operação Especial	Projetos	Atividades	Total
18	Gestão Ambiental	0,00	412.824,42	318.038,85	730.863,27
18 544	Recursos Hídricos	0,00	10.855,50	273.944,09	284.799,59
18 544 0014	CONSERVAÇÃO, USO RACIONAL E QUALIDADE DO MEIO AMBIENTE	0,00	0,00	273.944,09	273.944,09
18.544.0014.2118.0000	MANUTENÇÃO DE POÇOS, CHAFARIZES E CAIXAS D'AGUAS	0,00	0,00	273.944,09	273.944,09
20	Agricultura	0,00	10.384,75	199.860,25	210.245,00
20 122	Administração Geral	0,00	0,00	139.711,25	139.711,25
20 122 0004	GESTÃO ADMINISTRATIVA	0,00	0,00	139.711,25	139.711,25
20.122.0004.2108.0000	MANUTENÇÃO E ENCARGOS COM A SECRETARIA MUNICIPAL	0,00	0,00	139.711,25	139.711,25
20 605	Abastecimento	0,00	0,00	14.883,75	14.883,75
20 605 0009	DESENVOLVIMENTO RURAL	0,00	0,00	14.883,75	14.883,75
20.605.0009.2111.0000	MANUTENÇÃO DE MERCADOS, FEIRAS E MATADOUROS	0,00	0,00	14.883,75	14.883,75
20 606	Extensão Rural	0,00	10.384,75	45.265,25	55.650,00
20 606 0009	DESENVOLVIMENTO RURAL	0,00	10.384,75	45.265,25	55.650,00
20.606.0009.1046.0000	CONSTRUÇÃO/AMPLIAÇÃO E RESTAURAÇÃO DE MERCADOS PÚBLICOS	0,00	5.092,50	0,00	5.092,50
20.606.0009.1047.0000	CONSTRUÇÃO/AMPLIAÇÃO E RESTAURAÇÃO DE MATADOUROS PÚBLICOS	0,00	4.423,25	0,00	4.423,25
20.606.0009.1048.0000	AQUISIÇÃO DE MÁQUINAS E IMPLEMENTOS AGRÍCOLAS	0,00	869,00	0,00	869,00
20.606.0009.2109.0000	APOIO A PRODUÇÃO AGRÍCOLA	0,00	0,00	25.537,50	25.537,50
20.606.0009.2110.0000	PROGRAMA DE DISTRIBUIÇÃO DE SEMENTES E MUDAS	0,00	0,00	4.863,50	4.863,50
20.606.0009.2112.0000	APOIO AO PROGRAMA DE APICULTURA	0,00	0,00	2.746,00	2.746,00
20.606.0009.2113.0000	ENCARGOS COM O SEGURO GARANTIA DA SAFRA	0,00	0,00	2.996,00	2.996,00
20.606.0009.2114.0000	INCENTIVO AO FORTALECIMENTO DA AGRICULTURA FAMILIAR	0,00	0,00	7.584,75	7.584,75
20.606.0009.2115.0000	MANUTENÇÃO DA AGROINDUSTRIA DE FRUTAS DA TERRA	0,00	0,00	1.537,50	1.537,50
24	Comunicações	0,00	0,00	48.171,43	48.171,43
24 722	Telecomunicações	0,00	0,00	48.171,43	48.171,43
24 722 0008	URBANIZAR	0,00	0,00	48.171,43	48.171,43
24.722.0008.2018.0000	MANUTENÇÃO DOS SERVIÇOS DE TRANSMISSÃO DO SINAL DE TV	0,00	0,00	48.171,43	48.171,43
25	Energia	0,00	1.050,00	102.395,00	103.445,00
25 452	Serviços Urbanos	0,00	0,00	99.645,00	99.645,00
25 452 0008	URBANIZAR	0,00	0,00	99.645,00	99.645,00
25.452.0008.2029.0000	MANUTENÇÃO DOS SERVIÇOS DE ILUMINAÇÃO PÚBLICA	0,00	0,00	99.645,00	99.645,00
25 752	Energia Elétrica	0,00	1.050,00	2.750,00	3.800,00

PREFEITURA MUNICIPAL DE CURRALINHOS

AV. SÃO RAIMUNDO S/N - CNPJ:01612579/0001-06

Anexo 07

Page 9

Lei: 289, Data: 14/12/2022

**PROGRAMA DE TRABALHO DO GOVERNO
 DEMONSTRATIVO DE FUNÇÕES, SUBFUNÇÕES E PROGRAMAS
 POR PROJETOS, ATIVIDADES E OPERAÇÕES ESPECIAIS**
 (Inc. II, § 2º, Art. 2º)

Código	Especificação	Operação Especial	Projetos	Atividades	Total
25	Energia	0,00	1.050,00	102.395,00	103.445,00
25	752 Energia Elétrica	0,00	1.050,00	2.750,00	3.800,00
25	752 0008 URBANIZAR	0,00	1.050,00	2.750,00	3.800,00
25.752.0008.1021.0000	IMPLANTAÇÃO E AMPLIAÇÃO DA ELETRIFICAÇÃO URBANA E RURAL	0,00	1.050,00	0,00	1.050,00
25.752.0008.2019.0000	ENCARGOS COM A EQUATORIAL	0,00	0,00	2.750,00	2.750,00
26	Transporte	0,00	179.037,50	140.327,75	319.365,25
26	782 Transporte Rodoviário	0,00	179.037,50	140.327,75	319.365,25
26	782 0004 GESTÃO ADMINISTRATIVA	0,00	0,00	140.327,75	140.327,75
26.782.0004.2030.0000	MANUTENÇÃO DOS SERVIÇOS DE TRANSPORTES	0,00	0,00	7.527,75	7.527,75
26.782.0004.2031.0000	MANUTENÇÃO E CONSERVAÇÃO DE ESTRADAS VICINAIS E RODOVIAS	0,00	0,00	132.800,00	132.800,00
26	782 0008 URBANIZAR	0,00	10.837,50	0,00	10.837,50
26.782.0008.1022.0000	CONSTRUÇÃO E MANUTENÇÃO DO TERMINAL RODOVIÁRIO	0,00	10.837,50	0,00	10.837,50
26	782 0009 DESENVOLVIMENTO RURAL	0,00	168.200,00	0,00	168.200,00
26.782.0009.1024.0000	CONSTRUÇÃO/AMPLIAÇÃO E RESTAURAÇÃO DE PONTOS E BUEIROS	0,00	168.200,00	0,00	168.200,00
27	Desporto e Lazer	0,00	9.783,50	177.068,69	186.852,19
27	812 Desporto Comunitário	0,00	525,00	177.068,69	177.593,69
27	812 0012 ESPORTE E LAZER	0,00	525,00	177.068,69	177.593,69
27.812.0012.1043.0000	CONSTRUÇÃO DE CAMPOS DE FUTEBOL E GINÁSIO DE ESPORTE	0,00	525,00	0,00	525,00
27.812.0012.2102.0000	MANUTENÇÃO DA SECRETARIA DE ESPORTE E LAZER	0,00	0,00	148.953,69	148.953,69
27.812.0012.2103.0000	MANUTENÇÃO DO CAMPEONATO MUNICIPAL - COPÃO	0,00	0,00	25.961,25	25.961,25
27.812.0012.2104.0000	ENCARGOS COM O DESPORTO AMADOR	0,00	0,00	2.153,75	2.153,75
27	813 Lazer	0,00	9.258,50	0,00	9.258,50
27	813 0012 ESPORTE E LAZER	0,00	9.258,50	0,00	9.258,50
27.813.0012.1044.0000	CONSTRUÇÃO, REFORMA E AMPLIAÇÃO DO ESTÁDIO MUNICIPAL	0,00	5.008,50	0,00	5.008,50
27.813.0012.1045.0000	CONSTRUÇÃO, REFORMA E AMPLIAÇÃO DE PRAÇAS ESPORTIVAS E DE LAZER	0,00	4.250,00	0,00	4.250,00
28	Encargos Especiais	0,00	0,00	428.400,00	428.400,00
28	843 Serviço da Dívida Interna	0,00	0,00	315.000,00	315.000,00
28	843 0004 GESTÃO ADMINISTRATIVA	0,00	0,00	315.000,00	315.000,00
28.843.0004.2024.0000	ENCARGOS COM A DÍVIDA INTERNA	0,00	0,00	315.000,00	315.000,00
28	846 Outros Encargos Especiais	0,00	0,00	113.400,00	113.400,00
28	846 0002 OPERAÇÕES CONTRAÍDAS	0,00	0,00	113.400,00	113.400,00
28.846.0002.2010.0000	IDENIZAÇÃO ADMINISTRATIVA E SENTENÇAS JUDICIAIS	0,00	0,00	113.400,00	113.400,00



PREFEITURA MUNICIPAL DE CURRALINHOS

AV. SÃO RAIMUNDO S/N - CNPJ:01612579/0001-06

Anexo 07

Page 10

Lei: 289, Data: 14/12/2022

**PROGRAMA DE TRABALHO DO GOVERNO
DEMONSTRATIVO DE FUNÇÕES, SUBFUNÇÕES E PROGRAMAS
POR PROJETOS, ATIVIDADES E OPERAÇÕES ESPECIAIS**
(Inc.II, § 2º, Art.2º)

Código	Especificação	Operação Especial	Projetos	Atividades	Total
28	Encargos Especiais	0,00	0,00	428.400,00	428.400,00
28	846 Outros Encargos Especiais	0,00	0,00	113.400,00	113.400,00
99	Reserva de Contingência	0,00	0,00	220.500,00	220.500,00
99	999 Reserva de Contingência	0,00	0,00	220.500,00	220.500,00
99	999 0099 RESERVA DE CONTIGENCIA	0,00	0,00	168.000,00	168.000,00
99.999.0099.2013.0000	RESERVA DE CONTIGÊNCIA	0,00	0,00	168.000,00	168.000,00
99	999 0903 PREVIDENCIA MUNICIPAL	0,00	0,00	52.500,00	52.500,00
99.999.0903.2097.0000	RESERVA DE CONTINGÊNCIA	0,00	0,00	52.500,00	52.500,00
TOTAL		0,00	1.755.186,86	25.744.813,14	27.500.000,00

EVERARDO LIMA
ARAÚJO:04261375311
5311

Assinado de forma digital por EVERARDO LIMA
ARAÚJO:04261375311
DN: c=BR, o=ICP-Brasil, ou=Secretaria da Receita
Federal do Brasil, ou=RFB e CPF A3, ou=EM
BRANCO, ou=26648787900196,
ou=PRESENCIAL, cn=EVERARDO LIMA
ARAÚJO:04261375311
Dados: 2022.12.14 16:15:05 -03'00'

EVERARDO LIMA ARAÚJO
PREFEITO MUNICIPAL
042.613.753-11

JOAO ANTONIO DA
TRINDADE
VIANA:64372421320

Assinado de forma digital por JOAO ANTONIO DA
TRINDADE VIANA:64372421320
DN: c=BR, o=ICP-Brasil, ou=Secretaria da Receita
Federal do Brasil - RFB, ou=RFB e CPF A3, ou=EM
BRANCO, ou=11825802000157, cn=JOAO ANTONIO
DA TRINDADE VIANA:64372421320
Dados: 2022.12.14 16:17:02 -03'00'

JOÃO ANTONIO DA TRINDADE VIANA
CRC PI Nº 6.329/O-5
643.724.213-20

PREFEITURA MUNICIPAL DE CURRALINHOS

AV. SÃO RAIMUNDO S/N - CNPJ:01612579/0001-06

Anexo 08

Page 1

Lei: 289, Data: 14/12/2022

**DESPESA POR FUNÇÃO, SUBFUNÇÃO E PROGRAMAS
CONFORME O VÍNCULO COM OS RECURSOS**

(Inc.II, § 2º, Art.2º)

Código	Especificação	Ordinário	Vinculado	Adm. Indireta	Total
01	Legislativa	1.000.000,00			1.000.000,00
01 031	Ação Legislativa	1.000.000,00			1.000.000,00
01 031 0001	PROCESSO LEGISLATIVO	1.000.000,00			1.000.000,00
04	Administração	3.876.139,45	158.870,00		4.035.009,45
04 091	Defesa da Ordem Jurídica	174.240,25			174.240,25
04 091 0004	GESTÃO ADMINISTRATIVA	174.240,25			174.240,25
04 122	Administração Geral	3.446.522,70	158.660,00		3.605.182,70
04 122 0002	OPERAÇÕES CONTRAÍDAS	120.000,00			120.000,00
04 122 0004	GESTÃO ADMINISTRATIVA	3.326.522,70	158.660,00		3.485.182,70
04 123	Administração Financeira	71.512,50			71.512,50
04 123 0004	GESTÃO ADMINISTRATIVA	71.512,50			71.512,50
04 124	Controle Interno	48.370,00	210,00		48.580,00
04 124 0004	GESTÃO ADMINISTRATIVA	48.370,00	210,00		48.580,00
04 131	Comunicação Social	131.034,50			131.034,50
04 131 0003	DIVULGAÇÃO INSTITUCIONAL	131.034,50			131.034,50
04 181	Policimento	4.459,50			4.459,50
04 181 0011	PROTEÇÃO SOCIAL BÁSICA	4.459,50			4.459,50
08	Assistência Social	412.325,81	578.800,07		991.125,88
08 122	Administração Geral	241.332,50			241.332,50
08 122 0004	GESTÃO ADMINISTRATIVA	241.332,50			241.332,50
08 241	Assistência ao Idoso		53.550,00		53.550,00
08 241 0011	PROTEÇÃO SOCIAL BÁSICA		53.550,00		53.550,00
08 242	Assistência ao Portador de Deficiência		22.050,00		22.050,00
08 242 0011	PROTEÇÃO SOCIAL BÁSICA		22.050,00		22.050,00
08 243	Assistência à Criança e ao Adolescente	35.122,50	29.988,00		65.110,50
08 243 0011	PROTEÇÃO SOCIAL BÁSICA	35.122,50	29.988,00		65.110,50
08 244	Assistência Comunitária	135.870,81	473.212,07		609.082,88
08 244 0011	PROTEÇÃO SOCIAL BÁSICA	135.870,81	473.212,07		609.082,88
09	Previdência Social			1.606.000,00	1.606.000,00
09 272	Previdência do Regime Estatutário			1.606.000,00	1.606.000,00
09 272 0903	PREVIDENCIA MUNICIPAL			1.606.000,00	1.606.000,00
10	Saúde		3.865.334,19		3.865.334,19
10 122	Administração Geral		87.097,50		87.097,50
10 122 0006	SAÚDE E QUALIDADE DE VIDA		87.097,50		87.097,50
10 301	Atenção Básica		3.569.443,76		3.569.443,76
10 301 0006	SAÚDE E QUALIDADE DE VIDA		3.569.443,76		3.569.443,76
10 302	Assistência Hospitalar e Ambulatorial		43.833,20		43.833,20
10 302 0006	SAÚDE E QUALIDADE DE VIDA		43.833,20		43.833,20
10 303	Suporte Profilático e Terapêutico		24.801,75		24.801,75
10 303 0006	SAÚDE E QUALIDADE DE VIDA		24.801,75		24.801,75
10 304	Vigilância Sanitária		29.991,50		29.991,50
10 304 0007	VIGILANCIA EM SAÚDE		29.991,50		29.991,50



PREFEITURA MUNICIPAL DE CURRALINHOS

AV. SÃO RAIMUNDO S/N - CNPJ:01612579/0001-06

Anexo 08

Page 2

Lei: 289, Data: 14/12/2022

**DESPESA POR FUNÇÃO, SUBFUNÇÃO E PROGRAMAS
CONFORME O VÍNCULO COM OS RECURSOS**

(Inc. II, § 2º, Art. 2º)

Código	Especificação	Ordinário	Vinculado	Adm. Indireta	Total
10 305	Vigilância Epidemiológica		110.166,48		110.166,48
10 305 0007	VIGILANCIA EM SAÚDE		110.166,48		110.166,48
12	Educação		12.862.053,82		12.862.053,82
12 361	Ensino Fundamental		10.149.791,62		10.149.791,62
12 361 0005	EDUCAÇÃO CIDADÃ		1.302.349,25		1.302.349,25
12 361 0015	DESENVOLVIMENTO E QUALIDADE DE ENSINO		691.996,00		691.996,00
12 361 0017	ENSINO FUNDAMENTAL		8.155.446,37		8.155.446,37
12 362	Ensino Médio		168.222,07		168.222,07
12 362 0019	ENSINO MÉDIO		168.222,07		168.222,07
12 365	Educação Infantil		2.006.412,50		2.006.412,50
12 365 0005	EDUCAÇÃO CIDADÃ		564.846,22		564.846,22
12 365 0020	PRÉ - ESCOLA		158.904,50		158.904,50
12 365 0022	ENSINO INFANTIL		1.282.661,78		1.282.661,78
12 366	Educação de Jovens e Adultos		188.954,63		188.954,63
12 366 0017	ENSINO FUNDAMENTAL		188.954,63		188.954,63
12 367	Educação Especial		348.673,00		348.673,00
12 367 0005	EDUCAÇÃO CIDADÃ		165.674,25		165.674,25
12 367 0023	EDUCAÇÃO ESPECIAL		182.998,75		182.998,75
13	Cultura	203.993,50	1.417,50		205.411,00
13 122	Administração Geral	63.380,00	525,00		63.905,00
13 122 0004	GESTÃO ADMINISTRATIVA	63.380,00	525,00		63.905,00
13 392	Difusão Cultural	140.613,50	892,50		141.506,00
13 392 0013	CULTURA VIVA	140.613,50	892,50		141.506,00
15	Urbanismo	294.042,17	336.357,99		630.400,16
15 121	Planejamento e Orçamento	8.788,50			8.788,50
15 121 0004	GESTÃO ADMINISTRATIVA	8.788,50			8.788,50
15 451	Infra-Estrutura Urbana	61.416,17	295.856,52		357.272,69
15 451 0008	URBANIZAR	61.416,17	295.856,52		357.272,69
15 452	Serviços Urbanos	219.375,00	31.242,50		250.617,50
15 452 0008	URBANIZAR	219.375,00	31.242,50		250.617,50
15 695	Turismo	4.462,50	9.258,97		13.721,47
15 695 0008	URBANIZAR	4.462,50	9.258,97		13.721,47
16	Habitação		13.525,00		13.525,00
16 482	Habitação Urbana		13.525,00		13.525,00
16 482 0008	URBANIZAR		13.525,00		13.525,00
17	Saneamento	33.232,50	10.065,86		43.298,36
17 511	Saneamento Básico Rural		1.050,00		1.050,00
17 511 0014	CONSERVAÇÃO, USO RACIONAL E QUALIDADE DO MEIO AMBIENTE		1.050,00		1.050,00
17 512	Saneamento Básico Urbano	33.232,50	9.015,86		42.248,36
17 512 0008	URBANIZAR	33.232,50	9.015,86		42.248,36
18	Gestão Ambiental	327.696,35	403.166,92		730.863,27

PREFEITURA MUNICIPAL DE CURRALINHOS

AV. SÃO RAIMUNDO S/N - CNPJ:01612579/0001-06

Anexo 08

Page 3

Lei: 289, Data: 14/12/2022

**DESPESA POR FUNÇÃO, SUBFUNÇÃO E PROGRAMAS
CONFORME O VÍNCULO COM OS RECURSOS**

(Inc. II, § 2º, Art. 2º)

Código	Especificação	Ordinário	Vinculado	Adm. Indireta	Total
18 541	Preservação e Conservação Ambiental	47.612,26	2.310,00		49.922,26
18 541 0004	GESTÃO ADMINISTRATIVA	3.517,50	2.310,00		5.827,50
18 541 0018	CIDADE SAUVAVEL	44.094,76			44.094,76
18 542	Controle Ambiental		396.141,42		396.141,42
18 542 0018	CIDADE SAUVAVEL		396.141,42		396.141,42
18 544	Recursos Hídricos	280.084,09	4.715,50		284.799,59
18 544 0004	GESTÃO ADMINISTRATIVA	6.665,00	4.190,50		10.855,50
18 544 0014	CONSERVAÇÃO, USO RACIONAL E QUALIDADE DO MEIO AMBIENTE	273.419,09	525,00		273.944,09
20	Agricultura	207.599,00	2.646,00		210.245,00
20 122	Administração Geral	139.186,25	525,00		139.711,25
20 122 0004	GESTÃO ADMINISTRATIVA	139.186,25	525,00		139.711,25
20 605	Abastecimento	14.883,75			14.883,75
20 605 0009	DESENVOLVIMENTO RURAL	14.883,75			14.883,75
20 606	Extensão Rural	53.529,00	2.121,00		55.650,00
20 606 0009	DESENVOLVIMENTO RURAL	53.529,00	2.121,00		55.650,00
24	Comunicações	48.171,43			48.171,43
24 722	Telecomunicações	48.171,43			48.171,43
24 722 0008	URBANIZAR	48.171,43			48.171,43
25	Energia	11.937,50	91.507,50		103.445,00
25 452	Serviços Urbanos	9.187,50	90.457,50		99.645,00
25 452 0008	URBANIZAR	9.187,50	90.457,50		99.645,00
25 752	Energia Elétrica	2.750,00	1.050,00		3.800,00
25 752 0008	URBANIZAR	2.750,00	1.050,00		3.800,00
26	Transporte	48.790,25	270.575,00		319.365,25
26 782	Transporte Rodoviário	48.790,25	270.575,00		319.365,25
26 782 0004	GESTÃO ADMINISTRATIVA	37.952,75	102.375,00		140.327,75
26 782 0008	URBANIZAR	10.837,50			10.837,50
26 782 0009	DESENVOLVIMENTO RURAL		168.200,00		168.200,00
27	Desporto e Lazer	174.999,00	11.853,19		186.852,19
27 812	Desporto Comunitário	166.811,50	10.782,19		177.593,69
27 812 0012	ESPORTE E LAZER	166.811,50	10.782,19		177.593,69
27 813	Lazer	8.187,50	1.071,00		9.258,50
27 813 0012	ESPORTE E LAZER	8.187,50	1.071,00		9.258,50
28	Encargos Especiais	428.400,00			428.400,00
28 843	Serviço da Dívida Interna	315.000,00			315.000,00
28 843 0004	GESTÃO ADMINISTRATIVA	315.000,00			315.000,00
28 846	Outros Encargos Especiais	113.400,00			113.400,00
28 846 0002	OPERAÇÕES CONTRAIDAS	113.400,00			113.400,00
99	Reserva de Contingência	168.000,00		52.500,00	220.500,00
99 999	Reserva de Contingência	168.000,00		52.500,00	220.500,00
99 999 0099	RESERVA DE CONTIGENCIA	168.000,00			168.000,00



PREFEITURA MUNICIPAL DE CURRALINHOS
 AV. SÃO RAIMUNDO S/N - CNPJ:01612579/0001-06

Anexo 08

Page 4

Lei: 289, Data: 14/12/2022

**DESPESA POR FUNÇÃO, SUBFUNÇÃO E PROGRAMAS
 CONFORME O VÍNCULO COM OS RECURSOS**
 (Inc.II, § 2º, Art.2º)

Código	Especificação	Ordinário	Vinculado	Adm. Indireta	Total
99 999 0903	PREVIDENCIA MUNICIPAL			52.500,00	52.500,00
TOTAL		7.235.326,96	18.606.173,04	1.658.500,00	27.500.000,00

EVERARDO LIMA ARAUJO:04261375311
 75311

Assinado de forma digital por EVERARDO LIMA ARAUJO:04261375311
 DN: c=BR, o=ICP-Brasil, ou=Secretaria de Receita Federal do Brasil - RFB, ou=RFB e-CPF A3, ou=EM BRANCO, ou=26648787000196, ou=PRESENCIAL, cn=EVERARDO LIMA ARAUJO:04261375311
 Dados: 2022.12.14 16:20:04 -03'00'

EVERARDO LIMA ARAÚJO
 PREFEITO MUNICIPAL
 042.613.753-11

JOAO ANTONIO DA TRINDADE VIANA:64372421320
 64372421320

Assinado de forma digital por JOAO ANTONIO DA TRINDADE VIANA:64372421320
 DN: c=BR, o=ICP-Brasil, ou=Secretaria de Receita Federal do Brasil - RFB, ou=RFB e-CPF A3, ou=EM BRANCO, ou=11825802000157, cn=JOAO ANTONIO DA TRINDADE VIANA:64372421320
 Dados: 2022.12.14 16:21:24 -03'00'

JOÃO ANTONIO DA TRINDADE VIANA
 CRC PI Nº 6.329/O-5
 643.724.213-20

**PREFEITURA MUNICIPAL DE CURRALINHOS**

AV. SÃO RAIMUNDO S/N - CNPJ:01612579/0001-06

Anexo 09

Page 1

DEMONSTRATIVO DAS DESPESAS POR ORGÃO E FUNÇÕES DE GOVERNO

(Inc. II, § 2º, Art. 2º)

Lei: 289, Data: 14/12/2022

Orgão:	01 01	CÂMARA MUNICIPAL	Valor
Função	01	Legislativa	1.000.000,00
Orgão:	02 01	GABINETE DO PREFEITO	Valor
Função	04	Administração	794.227,05
Orgão:	02 02	SECRETARIA DE ADMINISTRAÇÃO E FINANÇAS	Valor
Função	04	Administração	2.467.108,86
Função	24	Comunicações	48.171,43
Função	25	Energia	2.750,00
Função	28	Encargos Especiais	428.400,00
Função	99	Reserva de Contingência	168.000,00
Orgão:	02 03	SEC.MUN.DE INFRAESTRUTURA, SERVIÇOS PÚBLICOS E DESENV.URBANO	Valor
Função	04	Administração	716.363,79
Função	15	Urbanismo	630.400,16
Função	16	Habitação	13.525,00
Função	17	Saneamento	42.248,36
Função	25	Energia	100.695,00
Função	26	Transporte	319.365,25
Orgão:	02 04	SECRETARIA MUNICIPAL DE EDUCAÇÃO	Valor
Função	12	Educação	12.862.053,82
Orgão:	02 05	SECRETARIA MUNICIPAL DE SAÚDE	Valor
Função	10	Saúde	3.865.334,19
Orgão:	02 06	SECRETARIA MUNICIPAL DE ASSISTÊNCIA SOCIAL	Valor
Função	08	Assistência Social	991.125,88
Orgão:	02 07	CONTROLADORIA GERAL DO MUNICÍPIO	Valor
Função	04	Administração	48.580,00
Orgão:	02 08	FUNDO MUNICIPAL DE PREVIDÊNCIA SOCIAL	Valor
Função	09	Previdência Social	1.606.000,00
Função	99	Reserva de Contingência	52.500,00
Orgão:	02 09	SECRETARIA MUNICIPAL DE CULTURA	Valor
Função	13	Cultura	205.411,00



PREFEITURA MUNICIPAL DE CURRALINHOS

AV. SÃO RAIMUNDO S/N - CNPJ:01612579/0001-06

Anexo 09
Page 2

DEMONSTRATIVO DAS DESPESAS POR ORGÃO E FUNÇÕES DE GOVERNO

(Inc. II, § 2º, Art. 2º)

Lei: 289, Data: 14/12/2022

Orgão:	Valor
02 10 SECRETARIA MUNICIPAL ESPORTE E LAZER	
Função 27 Desporto e Lazer	186.852,19
02 11 PROCURADORIA GERAL DO MUNICÍPIO	
Função 04 Administração	4.015,25
02 12 SECRETARIA MUNICIPAL DE JUVENTUDE	
Função 04 Administração	4.714,50
02 13 SEC.MUN.DE AGRIC., DESENV. RURAL, MEIO AMBIENTE REC. HÍDRICO	
Função 17 Saneamento	1.050,00
Função 18 Gestão Ambiental	730.863,27
Função 20 Agricultura	210.245,00
TOTAL GERAL	27.500.000,00

RESUMO DO TOTAL ORÇADO POR ORGÃO

01 01	CÂMARA MUNICIPAL	1.000.000,00
02 01	GABINETE DO PREFEITO	794.227,05
02 02	SECRETARIA DE ADMINISTRAÇÃO E FINANÇAS	3.114.430,29
02 03	SEC.MUN.DE INFRAESTRUTURA, SERVIÇOS PÚBLICOS E DESENV. URBANO	122.490,56
02 04	SECRETARIA MUNICIPAL DE EDUCAÇÃO	12.862.053,82
02 05	SECRETARIA MUNICIPAL DE SAÚDE	3.865.334,19
02 06	SECRETARIA MUNICIPAL DE ASSISTÊNCIA SOCIAL	991.125,88
02 07	CONTROLADORIA GERAL DO MUNICÍPIO	48.580,00
02 08	FUNDO MUNICIPAL DE PREVIDÊNCIA SOCIAL	1.658.500,00
02 09	SECRETARIA MUNICIPAL DE CULTURA	205.411,00
02 10	SECRETARIA MUNICIPAL ESPORTE E LAZER	186.852,19
02 11	PROCURADORIA GERAL DO MUNICÍPIO	4.015,25
02 12	SECRETARIA MUNICIPAL DE JUVENTUDE	4.714,50
02 13	SEC.MUN.DE AGRIC., DESENV. RURAL, MEIO AMBIENTE REC. HÍDRICO	992.158,27
TOTAL		27.500.000,00

RESUMO DO TOTAL ORÇADO POR FUNÇÃO

01	Legislativa	1.000.000,00
04	Administração	4.035.009,45
08	Assistência Social	991.125,88
09	Previdência Social	1.606.000,00
10	Saúde	3.865.334,19
12	Educação	12.862.053,82

**PREFEITURA MUNICIPAL DE CURRALINHOS**

AV. SÃO RAIMUNDO S/N - CNPJ:01612579/0001-08

Anexo 09

Page 3

DEMONSTRATIVO DAS DESPESAS POR ORGÃO E FUNÇÕES DE GOVERNO

(Inc. II, § 2º, Art. 2º)

Lei: 289, Data: 14/12/2022

13	Cultura	205.411,00
15	Urbanismo	630.400,16
16	Habitação	13.525,00
17	Saneamento	43.298,36
18	Gestão Ambiental	730.863,27
20	Agricultura	210.245,00
24	Comunicações	48.171,43
25	Energia	103.445,00
26	Transporte	319.365,25
27	Desporto e Lazer	186.852,19
28	Encargos Especiais	428.400,00
99	Reserva de Contingência	220.500,00
TOTAL		27.500.000,00

EVERARDO LIMA
 ARAUJO:042613
 75311

Assinado de forma digital por EVERARDO LIMA
 ARAUJO:04261375311
 DN: c=BR, o=ICP-Brasil, ou=Secretaria da
 Receita Federal do Brasil - RFB, ou=RFB e-CPF
 A3, ou=EM BRANCO, ou=20548787000196,
 ou=PRESENCIAL, cn=EVERARDO LIMA
 ARAUJO:04261375311
 Dados: 2022.12.14 16:23:47 -03'00'

EVERARDO LIMA ARAÚJO
 PREFEITO MUNICIPAL
 042.613.753-11

JOAO ANTONIO DA
 TRINDADE
 VIANA:64372421320

Assinado de forma digital por JOAO ANTONIO
 DA TRINDADE VIANA:64372421320
 DN: c=BR, o=ICP-Brasil, ou=Secretaria da
 Receita Federal do Brasil - RFB, ou=RFB e-CPF
 A3, ou=EM BRANCO, ou=11825802000157,
 cn=JOAO ANTONIO DA TRINDADE
 VIANA:64372421320
 Dados: 2022.12.14 16:25:22 -03'00'

JOÃO ANTONIO DA TRINDADE VIANA
 CRC PI Nº 6.329/O-5
 643.724.213-20



PREFEITURA MUNICIPAL DE CURRALINHOS
 AV. SÃO RAIMUNDO S/N - CNPJ:01612579/0001-06

Anexo 10

Page 1

ORÇAMENTO DOS FUNDOS ESPECIAIS

(Inc. I, § 2º, Art.2º)

Lei: 289, Data: 14/12/2022

1 FUNDEB-FUNDO DE DESENVOLVIMENTO DA EDUCAÇÃO BÁSICA

RECEITA

Classif.	Discriminação	Valor R\$
1751.50.0.1.00	TRANSFERÊNCIAS DE RECURSOS DO FUNDO DE MANUTENÇÃO E DESENVOL	6.455.510,61
1715.50.0.1.00	TRANSFERÊNCIAS DE RECURSOS DE COMPLEMENTAÇÃO DA UNIÃO AO FUN	1.650.150,00
1321.01.0.1.00	REMUN.DEPÓSITOS BANCÁRIOS- PRINCIPAL	3.373,13
1715.51.0.1.00	TRANSFERÊNCIAS DE RECURSOS DE COMPLEMENTAÇÃO DA UNIÃO AO FUN	2.590.966,26
TOTAL		10.700.000,00

PLANO DE APLICACAO

Classif.	Discriminação	Valor R\$
12.365.0020.2058.000	MANUTENÇÃO E ENCARGOS COM O PRÉ-ESCOLAR - FUNDEB 70%	114.306,25
12.362.0019.2055.000	MANUTENÇÃO E ENCARGOS COM ENSINO MÉDIO - FUNDEB 30%	27.737,72
12.361.0015.2053.000	TREINAMENTO E QUALIFICAÇÃO - FUNDEB 30%	48.350,00
12.361.0015.2054.000	ENCARGOS COM O TRANSPORTE ESCOLAR - FUNDEB 30%	537.250,00
12.365.0022.2060.000	MANUTENÇÃO DO ENSINO INFANTIL - FUNDEB 30%	342.942,33
12.365.0022.2059.000	MANUTENÇÃO DO ENSINO INFANTIL - FUNDEB 70%	939.719,45
12.361.0017.1031.000	CONSTRUÇÃO/AMPLIAÇÃO E RESTAURAR UNIDADES ESCOLARES - FUNDEB 30%	6.772,50
12.365.0020.2057.000	MANUTENÇÃO E ENCARGOS COM O PRÉ-ESCOLAR - FUNDEB 30%	31.681,25
12.362.0019.2056.000	MANUTENÇÃO E ENCARGOS COM ENSINO MÉDIO - FUNDEB 70%	136.713,25
12.361.0017.1030.000	AQUISIÇÃO DE VEÍCULO - FUNDEB 30%	4.095,00
12.361.0017.2052.000	MANUTENÇÃO E ENCARGOS DO ENSINO FUNDAMENTAL - FUNDEB 30%	1.028.508,22
12.361.0017.2051.000	MANUTENÇÃO E ENCARGOS DO ENSINO FUNDAMENTAL - FUNDEB 70%	6.314.376,12
12.361.0017.2050.000	INVESTIMENTOS NA ÁREA DE EDUCAÇÃO - FUNDEB 30%	795.594,53
12.367.0023.2062.000	MANUTENÇÃO E ENCARGOS COM A EDUCAÇÃO ESPECIAL - FUNDEB 30%	33.230,00
12.367.0023.2061.000	MANUTENÇÃO E ENCARGOS COM A EDUCAÇÃO ESPECIAL - FUNDEB 70%	149.768,75
12.366.0017.2049.000	MANUTENÇÃO E ENCARGOS DO ENSINO DE JOVENS E ADULTOS - FUNDEB 30%	48.010,00
12.366.0017.2048.000	MANUTENÇÃO E ENCARGOS DO ENSINO DE JOVENS E ADULTOS - FUNDEB 70%	140.944,63
TOTAL		10.700.000,00

**PREFEITURA MUNICIPAL DE CURRALINHOS**

AV. SÃO RAIMUNDO S/N - CNPJ:01612579/0001-06

Anexo 10

Page 2

ORÇAMENTO DOS FUNDOS ESPECIAIS

(Inc. I, § 2º, Art.2º)

Lei: 289, Data: 14/12/2022

2 F.M.S.-FUNDO MUNICIPAL DE SAÚDE**RECEITA**

Classif.	Discriminação	Valor R\$
1713.50.1.1.01	TRANS. REC. DO BLOCO DE MAN. DAS AÇÕES- AGENTE COMUN. SAUDE	300.000,00
1321.01.0.1.00	REMUN.DEPÓSITOS BANCÁRIOS- PRINCIPAL	4.310,31
1713.50.1.1.00	TRANSFERÊNCIAS DE RECURSOS DO BLOCO DE MANUTENÇÃO DAS AÇÕES	985.071,47
2422.50.0.1.00	TRANSFERÊNCIAS DE CONVÊNIOS DOS ESTADOS PARA O SISTEMA ÚNICO	272.979,14
1713.50.3.1.00	TRANSFERÊNCIAS DE RECURSOS DO BLOCO DE MANUTENÇÃO DAS AÇÕES	10.177,50
1713.50.4.1.00	TRANSFERÊNCIAS DE RECURSOS DO BLOCO DE MANUTENÇÃO DAS AÇÕES	19.267,50
1713.50.9.1.01	TRANSF. RECURSOS DO BLOCO DE MANUTENÇÃO DAS AÇÕES - COVID	7.000,00
1717.50.0.1.00	TRANSFERÊNCIAS DE CONVÊNIOS DA UNIÃO PARA O SISTEMA ÚNICO DE	12.075,00
1724.50.0.1.00	TRANSFERÊNCIAS DE CONVÊNIOS DOS ESTADOS E DF PARA O SISTEMA	12.075,00
2414.50.0.1.00	TRANSFERÊNCIAS DE CONVÊNIOS DA UNIÃO PARA O SISTEMA ÚNICO DE	161.215,06
	Recursos Próprios do Município	2.058.026,64
	TOTAL	3.842.197,62

PLANO DE APLICACAO

Classif.	Discriminação	Valor R\$
10.301.0006.2074.000	CONTRIBUIÇÕES A ENTIDADES	11.025,00
10.301.0006.2072.000	MANUTENÇÃO DO NASF	13.075,00
10.302.0006.2071.000	MANUTENÇÃO DO CAPS	13.540,70
10.301.0006.2069.000	MANUTENÇÃO DO PROGRAMA SAÚDE BUCAL - PSB	147.900,00
10.301.0006.2068.000	MANUTENÇÃO DO PROGRAMA SAÚDE DA FAMÍLIA - PSF	155.015,72
10.301.0006.2067.000	MANUTENÇÃO E ENCARGOS DO FMS	2.895.363,61
10.302.0006.2073.000	MANUTENÇÃO DO SAMU	30.292,50
10.303.0006.1038.000	AQUISIÇÃO DE MATERIAIS E MEDICAMENTOS	10.116,75
10.303.0006.2066.000	MANUTENÇÃO DA FARMÁCIA BÁSICA	14.685,00
10.304.0007.2070.000	ENCARGOS COM VIGILÂNCIA E INSPEÇÃO SANITÁRIA	29.991,50
10.305.0007.2064.000	MANUTENÇÃO DO SETOR DE VIGILÂNCIA EPIDEMIOLÓGICA	110.166,48
10.122.0006.2075.000	ENFRETAMENTO DA COVID-19	87.097,50
10.301.0006.2065.000	MANUTENÇÃO DO PROGRAMA DE AGENTES COMUNITÁRIOS DE SAÚDE - PACS	266.488,52
10.301.0006.1037.000	AQUISIÇÃO DE MATERIAIS PERMANENTES PARA OS POSTOS DE SAÚDE	9.595,82
10.301.0006.1036.000	CONSTRUÇÃO/AMPLIAÇÃO E RESTAURAÇÃO DE UNIDADES DE SAÚDE	2.245,82
10.301.0006.1035.000	AQUISIÇÃO/DESAPROPRIAÇÃO DE BENS IMÓVEIS	12.622,97
10.301.0006.1034.000	AQUISIÇÃO DE VEÍCULO/AMBULÂNCIA OU UNIDADE MÓVEL	2.245,82
10.301.0006.1033.000	CONSTRUÇÃO/AMPLIAÇÃO E RESTAURAÇÃO DE POSTOS DE SAÚDE	11.362,97
10.301.0006.1032.000	CONSTRUÇÃO E AQUISIÇÃO DE EQUIPAMENTOS PARA ACADEMIA DA SAÚDE	19.365,94
	TOTAL	3.842.197,62



PREFEITURA MUNICIPAL DE CURRALINHOS

AV. SÃO RAIMUNDO S/N - CNPJ:01612579/0001-06

Anexo 10

ORÇAMENTO DOS FUNDOS ESPECIAIS

Page 3

(Inc. I, § 2º, Art. 2º)

Lei: 289, Data: 14/12/2022

3 - F.M.A.S.-FUNDO MUNICIPAL DE ASSISTENCIA SOCIAL

RECEITA

Classif.	Discriminação	Valor R\$
1716.50.0.1.00	TRANSFERÊNCIAS DE RECURSOS DO FUNDO NACIONAL DE ASSISTÊNCIA	425.305,82
1717.52.0.1.00	TRANSFERÊNCIAS DE CONVÊNIO DA UNIÃO DESTINADAS A PROGRAMAS	9.040,50
1729.51.0.1.00	TRANSFERÊNCIAS DE ESTADOS DESTINADAS À ASSISTÊNCIA SOCIAL -	12.678,75
1321.01.0.1.00	REMUN.DEPÓSITOS BANCÁRIOS- PRINCIPAL	1.207,50
	Recursos Próprios do Município	100.567,50
TOTAL		548.800,07

PLANO DE APLICACAO

Classif.	Discriminação	Valor R\$
08.242.0011.2082.000	MANUTENÇÃO DO PROGRAMA DE APOIO AOS DEFICIENTES	22.050,00
08.244.0011.2084.000	PROGRAMA PBF-PISO BÁSICO FIXO	82.309,50
08.244.0011.2090.000	MANUTENÇÃO DOS PROGRAMA ASSISTENCIAS	9.450,00
08.244.0011.2089.000	ATENDIMENTO EMERGENCIAL A CALAMIDADES	15.960,00
08.244.0011.2088.000	ENCARGOS E TRANSPORTES DE PESSOAS CARENTES	11.581,50
08.241.0011.1039.000	CONSTRUÇÃO E AMPLIAÇÃO DO CENTRO DE CONVIVÊNCIA DOS IDOSOS	9.712,50
08.241.0011.2080.000	MANUTENÇÃO DO PROGRAMA GSUAS	21.787,50
08.241.0011.2083.000	MANUTENÇÃO DO PROGRAMA DE APOIO AO IDOSO	22.050,00
08.244.0011.2086.000	AÇÕES COM O PROGRAMA GBF	54.137,32
08.243.0011.2079.000	ASSISTÊNCIA INTEGRAL A CRIANÇA E AO ADOLESCENTE	19.950,00
08.243.0011.2091.000	MANUTENÇÃO E ENCARGOS COM O FUNDO MUNICIPAL	10.038,00
08.244.0011.1040.000	AQUISIÇÃO DE VEÍCULO PARA O FMAS	10.090,50
08.244.0011.2078.000	AÇÕES COM O PROJETO CREAS	51.975,00
08.244.0011.2081.000	PROJETOS ESPECIAIS NA ÁREA DE ASSISTÊNCIA SOCIAL	18.637,50
08.244.0011.2087.000	ADMINISTRAÇÃO DO FMAS	141.085,75
08.244.0011.2085.000	MANUTENÇÃO DO SCFV	47.985,00
TOTAL		548.800,07

EVERARDO LIMA
ARAÚJO:04261375311
75311

Assinado de forma digital por EVERARDO LIMA
ARAÚJO:04261375311
DN: c=BR, ou=ICP-Brasil, ou=Secretaria da
Receita Federal do Brasil - RFB, ou=RFB e-CPF
A3, ou=EM BRANCO, ou=26646787000196,
ou=PRESENCIAL, cn=EVERARDO LIMA
ARAÚJO:04261375311
Dados: 2022.12.14 16:27:00 -0300'

EVERARDO LIMA ARAÚJO
PREFEITO MUNICIPAL
042.613.753-11

JOAO ANTONIO DA
TRINDADE
VIANA:64372421320

Assinado de forma digital por JOAO ANTONIO
DA TRINDADE VIANA:64372421320
DN: c=BR, ou=ICP-Brasil, ou=Secretaria da
Receita Federal do Brasil - RFB, ou=RFB e-CPF
A3, ou=EM BRANCO, ou=11825802000157,
cn=JOAO ANTONIO DA TRINDADE
VIANA:64372421320
Dados: 2022.12.14 16:27:42 -0300'

JOÃO ANTONIO DA TRINDADE VIANA
CRC PI Nº 6.329/O-5
643.724.213-20



PREFEITURA MUNICIPAL DE CURRALINHOS
 AV. SÃO RAIMUNDO S/N - CNPJ:01612579/0001-06

Anexo 11

Page 1

SEGURIDADE SOCIAL

Lei: 289, Data: 14/12/2022

Código	Especificação	Categoria	Função
08	Assistência Social		981.125,88
3.1.90.04.00	CONTRATAÇÃO POR TEMPO DETERMINADO	13.767,50	
3.1.90.11.00	VENCIMENTOS E VANTAGENS FIXAS - PESSOAL CIVIL	232.006,25	
3.1.90.13.00	OBRIGAÇÕES PATRONAIS	17.078,50	
3.1.90.92.00	DESPESAS DE EXERCÍCIOS ANTERIORES	5.625,00	
3.1.91.13.00	CONTRIBUIÇÕES PATRONAIS	24.775,00	
3.3.50.41.00	CONTRIBUIÇÕES	8.082,50	
3.3.90.14.00	DIÁRIAS - CIVIL	37.426,50	
3.3.90.30.00	MATERIAL DE CONSUMO	141.437,50	
3.3.90.32.00	MATERIAL, BEM OU SERVIÇO PARA DISTRIBUIÇÃO GRATL	40.785,50	
3.3.90.33.00	PASSAGENS E DESPESAS COM LOCOMOÇÃO	3.769,50	
3.3.90.36.00	OUTROS SERVIÇOS DE TERCEIROS - PESSOA FÍSICA	162.760,06	
3.3.90.39.00	OUTROS SERVIÇOS DE TERCEIROS - PESSOA JURÍDICA	235.028,25	
3.3.90.40.00	SERVIÇOS DE TECNOLOGIA DA INFORMAÇÃO E COMUNIC	6.160,00	
3.3.90.47.00	OBRIGAÇÕES TRIBUTÁRIAS E CONTRIBUTIVAS	4.567,50	
3.3.90.48.00	OUTROS AUXÍLIOS FINANCEIROS A PESSOAS FÍSICAS	12.188,50	
3.3.90.92.00	DESPESAS DE EXERCÍCIOS ANTERIORES	23.205,00	
4.4.90.51.00	OBRA E INSTALAÇÕES	2.100,00	
4.4.90.52.00	EQUIPAMENTOS E MATERIAL PERMANENTE	20.362,82	
09	Previdência Social		1.606.000,00
3.1.90.01.00	APOSENTADORIAS, RESERVA REMUNERADA E REFORMA	1.030.000,00	
3.1.90.03.00	PENSÕES	250.000,00	
3.1.90.04.00	CONTRATAÇÃO POR TEMPO DETERMINADO	10.500,00	
3.1.90.11.00	VENCIMENTOS E VANTAGENS FIXAS - PESSOAL CIVIL	10.500,00	
3.1.90.92.00	DESPESAS DE EXERCÍCIOS ANTERIORES	52.500,00	
3.1.91.13.00	CONTRIBUIÇÕES PATRONAIS	10.500,00	
3.3.90.14.00	DIÁRIAS - CIVIL	10.500,00	
3.3.90.30.00	MATERIAL DE CONSUMO	10.500,00	
3.3.90.33.00	PASSAGENS E DESPESAS COM LOCOMOÇÃO	10.500,00	
3.3.90.35.00	SERVIÇOS DE CONSULTORIA	96.000,00	
3.3.90.36.00	OUTROS SERVIÇOS DE TERCEIROS - PESSOA FÍSICA	10.500,00	
3.3.90.39.00	OUTROS SERVIÇOS DE TERCEIROS - PESSOA JURÍDICA	20.000,00	
3.3.90.40.00	SERVIÇOS DE TECNOLOGIA DA INFORMAÇÃO E COMUNIC	10.500,00	
3.3.90.47.00	OBRIGAÇÕES TRIBUTÁRIAS E CONTRIBUTIVAS	10.500,00	
3.3.90.98.00	DESPESA DO ORÇAMENTO DE INVESTIMENTO	42.000,00	
4.4.90.51.00	OBRA E INSTALAÇÕES	10.500,00	
4.4.90.52.00	EQUIPAMENTOS E MATERIAL PERMANENTE	10.500,00	



PREFEITURA MUNICIPAL DE CURRALINHOS
 AV. SÃO RAIMUNDO S/N - CNPJ:01612579/0001-06

Anexo 11

Page 2

SEGURIDADE SOCIAL

Lei: 289, Data: 14/12/2022

Código	Especificação	Categoria	Função
10	Saúde		3.665.334,19
3.1.90.04.00	CONTRATAÇÃO POR TEMPO DETERMINADO	283.493,25	
3.1.90.11.00	VENCIMENTOS E VANTAGENS FIXAS - PESSOAL CIVIL	1.564.307,53	
3.1.90.13.00	OBRIGAÇÕES PATRONAIS	53.278,75	
3.1.90.16.00	OUTRAS DESPESAS VARIÁVEIS - PESSOAL CIVIL	92.391,60	
3.1.90.91.00	SENTENÇAS JUDICIAIS	23.625,00	
3.1.90.92.00	DESPESAS DE EXERCÍCIOS ANTERIORES	21.761,25	
3.1.90.94.00	INDENIZAÇÕES E RESTITUIÇÕES TRABALHISTAS	1.260,00	
3.1.91.13.00	CONTRIBUIÇÕES PATRONAIS	150.322,50	
3.3.50.41.00	CONTRIBUIÇÕES	11.025,00	
3.3.90.08.00	OUTROS BENEFÍCIOS ASSISTENCIAIS DO SERVIDOR E DO	3.000,00	
3.3.90.14.00	DIÁRIAS - CIVIL	88.433,85	
3.3.90.30.00	MATERIAL DE CONSUMO	492.990,43	
3.3.90.33.00	PASSAGENS E DESPESAS COM LOCOMOÇÃO	6.292,65	
3.3.90.36.00	OUTROS SERVIÇOS DE TERCEIROS - PESSOA FÍSICA	383.283,75	
3.3.90.39.00	OUTROS SERVIÇOS DE TERCEIROS - PESSOA JURÍDICA	545.753,50	
3.3.90.40.00	SERVIÇOS DE TECNOLOGIA DA INFORMAÇÃO E COMUNIC	42.510,00	
3.3.90.47.00	OBRIGAÇÕES TRIBUTÁRIAS E CONTRIBUTIVAS	2.625,00	
3.3.90.92.00	DESPESAS DE EXERCÍCIOS ANTERIORES	33.216,57	
3.3.90.93.00	INDENIZAÇÕES E RESTITUIÇÕES	5.512,50	
4.4.90.51.00	OBRA E INSTALAÇÕES	34.651,17	
4.4.90.52.00	EQUIPAMENTOS E MATERIAL PERMANENTE	43.879,07	
4.4.90.61.00	AQUISIÇÃO DE IMÓVEIS	1.720,82	
TOTAL			6.462.460,07

EVERARDO LIMA
 ARAUJO:042613
 75311

Assinado de forma digital por EVERARDO
 LIMA ARAUJO em 22/12/2022 15:11:11
 DN: c=BR, ou=CP, Brasil, ou=Sem retardo de
 Receita Federal do Brasil, RF=, ou=RF e CPF
 A3, ou=EM BRANCO, ou=26648787000196,
 serial=PRESENCIAL, c=EVERARDO LIMA
 ARAUJO, o=6691375311
 Dados: 2022.12.14 16:29:42 -03'00'

EVERARDO LIMA ARAUJO
 PREFEITO MUNICIPAL
 042.613.753-11

JOAO ANTONIO DA
 TRINDADE
 VIANA:64372421320

Assinado de forma digital por JOAO
 ANTONIO DA TRINDADE VIANA em 22/12/2022
 DN: c=BR, ou=CP, Brasil, ou=Secretaria de
 Receita Federal do Brasil, RF=, ou=RF e CPF
 A3, ou=EM BRANCO, ou=11824802000157,
 cn=JOAO ANTONIO DA TRINDADE
 VIANA, o=64372421320
 Dados: 2022.12.14 16:33:06 -03'00'

JOÃO ANTONIO DA TRINDADE VIANA
 CRC PI Nº 8.328/O-5
 643.724.213-20



PREFEITURA MUNICIPAL DE CURRALINHOS

AV. SÃO RAIMUNDO S/N - CNPJ:01612579/0001-06

Page 1

QUADRO AUXILIAR DE DETALHAMENTO DA DESPESA

Lei: 289, Data: 14/12/2022

PODER	01	PODER LEGISLATIVO
ORGÃO	01	CÂMARA MUNICIPAL
UNIDADE	01	CÂMARA MUNICIPAL

Aplicação Programada	Proj/Ativ	Finalidade	Categoria	Detalhada	Total Grupo	Total Categ.	Total Func.
		F.R. - C.A.					
AMPLIAÇÃO E REFORMA DO PREDIO DA CÂMARA MUNICIPAL	01.031.0001.1001.0000						21.000,00
4	DESPEAS DE CAPIT INVESTIMENTOS					21.000,00	
	4	OBRAS E INSTALAÇÕES	1.500.00.999.000 4.4.90.51.00	21.000,00	21.000,00		
CONTRIBUIÇÃO A ENTIDADES	01.031.0001.2001.0000						18.900,00
3	DESPEAS CORREN					18.900,00	
	3	OUTRAS DESPEAS CORRENTES CONTRIBUIÇÕES	1.500.00.999.000 3.3.50.41.00	18.900,00	18.900,00		
MANUTENÇÃO DAS ATIVIDADES DA CÂMARA MUNICIPAL	01.031.0001.2002.0000						879.700,00
3	DESPEAS CORREN					851.350,00	
	1	PESSOAL E ENCARGOS SOCIAIS		639.125,00	639.125,00		
		VENCIMENTOS E VANTAGENS FIXAS - PESSOAL CIVIL	1.500.00.999.000 3.1.90.11.00	532.500,00			
		OBRIGAÇÕES PATRONAIS	1.500.00.999.000 3.1.90.13.00	104.000,00			
		DESPEAS DE EXERCÍCIOS ANTERIORES	1.500.00.999.000 3.1.90.92.00	525,00			
		INDENIZAÇÕES E RESTITUIÇÕES TRABALHISTAS	1.500.00.999.000 3.1.90.94.00	2.100,00			
	3	OUTRAS DESPEAS CORRENTES		212.225,00	212.225,00		
		DIÁRIAS - CIVIL	1.500.00.999.000 3.3.90.14.00	41.500,00			
		MATERIAL DE CONSUMO	1.500.00.999.000 3.3.90.30.00	41.000,00			
		PASSAGENS E DESPEAS COM LOCOMOÇÃO	1.500.00.999.000 3.3.90.33.00	5.250,00			
		OUTROS SERVIÇOS DE TERCEIROS - PESSOA FÍSICA	1.500.00.999.000 3.3.90.36.00	44.650,00			
		OUTROS SERVIÇOS DE TERCEIROS - PESSOA JURÍDICA	1.500.00.999.000 3.3.90.39.00	73.000,00			
		SERVIÇOS DE TECNOLOGIA DA INFORMAÇÃO E COMUNICAÇÃO	1.500.00.999.000 3.3.90.40.00	6.300,00			
		DESPEAS DE EXERCÍCIOS ANTERIORES	1.500.00.999.000 3.3.90.92.00	525,00			
	4	DESPEAS DE CAPIT INVESTIMENTOS		28.350,00	28.350,00		28.350,00
		EQUIPAMENTOS E MATERIAL PERMANENTE	1.500.00.999.000 4.4.90.52.00	28.350,00			
ENCARGOS COM ACESSORIA JURÍDICA	01.031.0001.2003.0000						45.200,00
3	DESPEAS CORREN					45.200,00	
	3	OUTRAS DESPEAS CORRENTES		45.200,00	45.200,00		
		SERVIÇOS DE CONSULTORIA	1.500.00.999.000 3.3.90.35.00	45.200,00			
ENCARGOS COM ACESSORIA CONTÁBIL	01.031.0001.2004.0000						35.200,00
3	DESPEAS CORREN					35.200,00	
	3	OUTRAS DESPEAS CORRENTES		35.200,00	35.200,00		
		OUTROS SERVIÇOS DE TERCEIROS - PESSOA JURÍDICA	1.500.00.999.000 3.3.90.39.00	35.200,00			
TOTAL							1.000.000,00

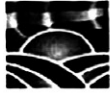

PREFEITURA MUNICIPAL DE CURRALINHOS
 AV. SÃO RAIMUNDO S/N - CNPJ:01612579/0001-06

Page 2

QUADRO AUXILIAR DE DETALHAMENTO DA DESPESA

Lei: 289, Data: 14/12/2022

PODER	02	PODER EXECUTIVO					
ORGÃO	01	GABINETE DO PREFEITO					
UNIDADE	00	GABINETE DO PREFEITO					
Aplicacao Programada	Proj/Ativ	Finalidade	Categoria	Detalhada	TotalGrupo	Total Categ.	Total Func.
		F.R. - C.A.					
ENCARGOS COM PROCURADORIA E ASSESSORIA JURÍDICA	04.091.0004.2005.0000						170.225,00
3	DESPESAS CORREN						170.225,00
3	OUTRAS DESPESAS CORRENTES				170.225,00		
	SERVICOS DE CONSULTORIA	1.500.00.999.000	3.3.90.35.00	168.000,00			
	OUTROS SERVIÇOS DE TERCEIROS - PESSOA FÍSICA	1.500.00.999.000	3.3.90.36.00	1.825,00			
	OUTROS SERVIÇOS DE TERCEIROS - PESSOA JURÍDICA	1.500.00.999.000	3.3.90.39.00	400,00			
MANUTENÇÃO DO GABINETE DO PREFEITO	04.122.0004.2008.0000						378.948,55
3	DESPESAS CORREN					378.948,55	
1	PESSOAL E ENCARGOS SOCIAIS				340.883,00		
	CONTRATAÇÃO POR TEMPO DETERMINADO	1.500.00.999.000	3.1.90.04.00	562,50			
	VENCIMENTOS E VANTAGENS FIXAS - PESSOAL CIVIL	1.500.00.999.000	3.1.90.11.00	270.223,00			
	OBRIGAÇÕES PATRONAIS	1.500.00.999.000	3.1.90.13.00	6.510,00			
	DESPESAS DE EXERCÍCIOS ANTERIORES	1.500.00.999.000	3.1.90.92.00	512,50			
	CONTRIBUIÇÕES PATRONAIS	1.500.00.999.000	3.1.91.13.00	63.075,00			
3	OUTRAS DESPESAS CORRENTES				34.703,05		
	OUTROS BENEFÍCIOS ASSISTENCIAIS DO SERVIDOR E DO MILIT	1.500.00.999.000	3.3.90.08.00	1.000,00			
	DIÁRIAS - CIVIL	1.500.00.999.000	3.3.90.14.00	10.025,00			
	MATERIAL DE CONSUMO	1.500.00.999.000	3.3.90.30.00	1.050,00			
	PASSAGENS E DESPESAS COM LOCOMOÇÃO	1.500.00.999.000	3.3.90.33.00	8.988,00			
	OUTROS SERVIÇOS DE TERCEIROS - PESSOA FÍSICA	1.500.00.999.000	3.3.90.36.00	2.667,50			
	OUTROS SERVIÇOS DE TERCEIROS - PESSOA JURÍDICA	1.500.00.999.000	3.3.90.39.00	7.612,55			
	DESPESAS DE EXERCÍCIOS ANTERIORES	1.500.00.999.000	3.3.90.92.00	3.360,00			
4	DESPESAS DE CAPIT					1.362,50	
4	INVESTIMENTOS				1.362,50		
	EQUIPAMENTOS E MATERIAL PERMANENTE	1.500.00.999.000	4.4.90.52.00	1.362,50			
ENCARGOS COM APPM, CNM E AMPAR	04.122.0004.2007.0000						90.000,00
3	DESPESAS CORREN					90.000,00	
3	OUTRAS DESPESAS CORRENTES				90.000,00		
	CONTRIBUIÇÕES	1.500.00.999.000	3.3.50.41.00	90.000,00			
ENCARGOS COM RECEPÇÕES E EVENTOS OFICIAIS	04.122.0004.2009.0000						28.019,00
3	DESPESAS CORREN					28.019,00	
3	OUTRAS DESPESAS CORRENTES				28.019,00		
	MATERIAL DE CONSUMO	1.500.00.999.000	3.3.90.30.00	5.512,50			
	MATERIAL, BEM OU SERVIÇO PARA DISTRIBUIÇÃO GRATUITA	1.500.00.999.000	3.3.90.32.00	2.635,50			
	PASSAGENS E DESPESAS COM LOCOMOÇÃO	1.500.00.999.000	3.3.90.33.00	2.646,00			
	OUTROS SERVIÇOS DE TERCEIROS - PESSOA FÍSICA	1.500.00.999.000	3.3.90.36.00	8.662,50			
	OUTROS SERVIÇOS DE TERCEIROS - PESSOA JURÍDICA	1.500.00.999.000	3.3.90.39.00	6.562,50			
ENCARGOS COM PUBLICAÇÕES E PUBLICIDADES	04.131.0003.2008.0000						131.034,50
3	DESPESAS CORREN					131.034,50	
3	OUTRAS DESPESAS CORRENTES				131.034,50		
	OUTROS SERVIÇOS DE TERCEIROS - PESSOA FÍSICA	1.500.00.999.000	3.3.90.36.00	5.512,50			
	OUTROS SERVIÇOS DE TERCEIROS - PESSOA JURÍDICA	1.500.00.999.000	3.3.90.39.00	125.522,00			



PREFEITURA MUNICIPAL DE CURRALINHOS
 AV. SÃO RAIMUNDO S/N - CNPJ:01612579/0001-06

Page 3

QUADRO AUXILIAR DE DETALHAMENTO DA DESPESA

Lei: 289, Data: 14/12/2022

PODER	02	PODER EXECUTIVO					
ORGÃO	01	GABINETE DO PREFEITO					
UNIDADE	00	GABINETE DO PREFEITO					
Aplicacao Programada	Proj/Ativ	Finalidade	Categoria	Detalhada	TotalGrupo	Total Categ.	Total Func.
		F.R. - C.A.					
TOTAL							784.227,05



PREFEITURA MUNICIPAL DE CURRALINHOS
AV. SÃO RAIMUNDO S/N - CNPJ:01612579/0001-06

Page 4

QUADRO AUXILIAR DE DETALHAMENTO DA DESPESA

Lei: 289, Data: 14/12/2022

PODER 02 PODER EXECUTIVO
ORGÃO 02 SECRETARIA DE ADMINISTRAÇÃO E FINANÇAS
UNIDADE 00 SECRETARIA DE ADMINISTRAÇÃO E FINANÇAS

Aplicacao Programada	Proj/Ativ	Finalidade	Categoria	Detalhada	TotalGrupo	Total Categ.	Total Func.
F.R. - C.A.							
ENCARGOS COM O PASEP	04.122.0002.2020.0000						120.000,00
3 DESPESAS CORREN						120.000,00	
3 OUTRAS DESPESAS CORRENTES					120.000,00		
OBRIGAÇÕES TRIBUTÁRIAS E CONTRIBUTIVAS		1.500.00.999.000	3.3.90.47.00	120.000,00			
AQUISIÇÃO DE VEÍCULO PARA SECRETARIA	04.122.0004.1002.0000					6.225,00	6.225,00
4 DESPESAS DE CAPIT					6.225,00		
4 INVESTIMENTOS							
EQUIPAMENTOS E MATERIAL PERMANENTE		1.500.00.999.000	4.4.90.52.00	2.100,00			
EQUIPAMENTOS E MATERIAL PERMANENTE		1.704.00.999.000	4.4.90.52.00	4.125,00			
AQUISIÇÃO DE VEÍCULO	04.122.0004.1003.0000					5.250,00	5.250,00
4 DESPESAS DE CAPIT						5.250,00	
4 INVESTIMENTOS					5.250,00		
EQUIPAMENTOS E MATERIAL PERMANENTE		1.701.00.999.000	4.4.90.52.00	5.250,00			
MANUTENÇÃO E ENCARGOS DA SECRETARIA DE ADMINISTRAÇÃO E FINANÇAS	04.122.0004.2011.0000						1.912.350,86
3 DESPESAS CORREN						1.826.040,75	
1 PESSOAL E ENCARGOS SOCIAIS					583.989,54		
CONTRATAÇÃO POR TEMPO DETERMINADO		1.500.00.999.000	3.1.90.04.00	22.050,00			
VENCIMENTOS E VANTAGENS FIXAS - PESSOAL CIVIL		1.500.00.999.000	3.1.90.11.00	298.955,20			
OBRIGAÇÕES PATRONAIS		1.500.00.999.000	3.1.90.13.00	147.148,34			
OUTRAS DESPESAS VARIÁVEIS - PESSOAL CIVIL		1.500.00.999.000	3.1.90.16.00	3.801,00			
DESPESAS DE EXERCÍCIOS ANTERIORES		1.500.00.999.000	3.1.90.92.00	24.360,00			
CONTRIBUIÇÕES PATRONAIS		1.500.00.999.000	3.1.91.13.00	87.675,00			
3 OUTRAS DESPESAS CORRENTES					1.242.051,22		
OUTROS BENEFÍCIOS ASSISTENCIAIS DO SERVIDOR E DO MILIT		1.500.00.999.000	3.3.90.08.00	2.500,00			
DIÁRIAS - CIVIL		1.500.00.999.000	3.3.90.14.00	12.550,00			
MATERIAL DE CONSUMO		1.500.00.999.000	3.3.90.30.00	365.618,00			
PASSAGENS E DESPESAS COM LOCOMOÇÃO		1.500.00.999.000	3.3.90.33.00	3.486,00			
SERVIÇOS DE CONSULTORIA		1.500.00.999.000	3.3.90.35.00	3.696,00			
OUTROS SERVIÇOS DE TERCEIROS - PESSOA FÍSICA		1.500.00.999.000	3.3.90.36.00	229.875,00			
OUTROS SERVIÇOS DE TERCEIROS - PESSOA FÍSICA		1.755.00.999.000	3.3.90.36.00	130.999,90			
OUTROS SERVIÇOS DE TERCEIROS - PESSOA JURÍDICA		1.500.00.999.000	3.3.90.39.00	292.794,00			
SERVIÇOS DE TECNOLOGIA DA INFORMAÇÃO E COMUNICAÇÃO		1.500.00.999.000	3.3.90.40.00	78.500,00			
DESPESAS DE EXERCÍCIOS ANTERIORES		1.500.00.999.000	3.3.90.92.00	122.032,32			
4 DESPESAS DE CAPIT						86.310,10	
4 INVESTIMENTOS					33.810,10		
OBRAS E INSTALAÇÕES		1.500.00.999.000	4.4.90.51.00	32.510,00			
OBRAS E INSTALAÇÕES		1.700.00.999.000	4.4.90.51.00	525,00			
EQUIPAMENTOS E MATERIAL PERMANENTE		1.700.00.999.000	4.4.90.52.00	525,00			
EQUIPAMENTOS E MATERIAL PERMANENTE		1.755.00.999.000	4.4.90.52.00	250,10			
5 INVERSÕES FINANCEIRAS					52.500,00		
AQUISIÇÃO DE IMÓVEIS		1.500.00.999.000	4.5.90.61.00	52.500,00			
MANUTENÇÃO DOS SERVIÇOS CONTÁBEIS	04.122.0004.2012.0000						291.711,00
3 DESPESAS CORREN						291.711,00	

PREFEITURA MUNICIPAL DE CURRALINHOS

AV. SÃO RAIMUNDO S/N - CNPJ:01612579/0001-06

Page 5

QUADRO AUXILIAR DE DETALHAMENTO DA DESPESA

Lei: 289, Data: 14/12/2022

PODER	02	PODER EXECUTIVO					
ORGÃO	02	SECRETARIA DE ADMINISTRAÇÃO E FINANÇAS					
UNIDADE	00	SECRETARIA DE ADMINISTRAÇÃO E FINANÇAS					
Aplicação Programada	Proj/Ativ	Finalidade	Categoria	Detalhada	Total Grupo	Total Categ.	Total Func.
		F.R. - C.A.					
MANUTENÇÃO DOS SERVIÇOS CONTÁBEIS		04.122.0004.2012.0000				291.711,00	
3	DESPESAS CORREN					291.711,00	291.711,00
3	OUTRAS DESPESAS CORRENTES					291.711,00	
	MATERIAL DE CONSUMO	1.500.00.999.000	3.3.90.30.00	3.486,00			
	SERVIÇOS DE CONSULTORIA	1.500.00.999.000	3.3.90.35.00	9.712,50			
	OUTROS SERVIÇOS DE TERCEIROS - PESSOA FÍSICA	1.500.00.999.000	3.3.90.36.00	1.512,50			
	OUTROS SERVIÇOS DE TERCEIROS - PESSOA JURÍDICA	1.500.00.999.000	3.3.90.39.00	277.000,00			
INDENIZAÇÃO E DESAPROPRIAÇÃO DE BENS MÓVEIS E IMÓVEIS		04.122.0004.2014.0000				22.810,00	
3	DESPESAS CORREN					22.810,00	22.810,00
3	OUTRAS DESPESAS CORRENTES					22.810,00	
	INDENIZAÇÕES E RESTITUIÇÕES	1.500.00.999.000	3.3.90.93.00	22.810,00			
ADMINISTRAÇÃO DA JUNTA DE SERVIÇO MILITAR		04.122.0004.2016.0000				26.947,50	
3	DESPESAS CORREN					26.947,50	26.947,50
1	PESSOAL E ENCARGOS SOCIAIS					17.050,00	
	VENCIMENTOS E VANTAGENS FIXAS - PESSOAL CIVIL	1.500.00.999.000	3.1.90.11.00	17.050,00			
3	OUTRAS DESPESAS CORRENTES					9.897,50	
	DIÁRIAS - CIVIL	1.500.00.999.000	3.3.90.14.00	4.000,00			
	MATERIAL DE CONSUMO	1.750.00.999.000	3.3.90.30.00	1.025,00			
	OUTROS SERVIÇOS DE TERCEIROS - PESSOA FÍSICA	1.500.00.999.000	3.3.90.36.00	3.360,00			
	OUTROS SERVIÇOS DE TERCEIROS - PESSOA JURÍDICA	1.500.00.999.000	3.3.90.39.00	1.512,50			
ENCARGOS COM AGESPISA		04.122.0004.2017.0000				3.292,50	
3	DESPESAS CORREN					3.292,50	3.292,50
3	OUTRAS DESPESAS CORRENTES					3.292,50	
	OUTROS SERVIÇOS DE TERCEIROS - PESSOA JURÍDICA	1.500.00.999.000	3.3.90.39.00	1.775,00			
	DESPESAS DE EXERCÍCIOS ANTERIORES	1.500.00.999.000	3.3.90.92.00	1.517,50			
ENCARGOS COM OBRIGAÇÕES PATRONAIS		04.122.0004.2021.0000				2.750,00	
3	DESPESAS CORREN					2.750,00	2.750,00
1	PESSOAL E ENCARGOS SOCIAIS					2.750,00	
	OBRIGAÇÕES PATRONAIS	1.500.00.999.000	3.1.90.13.00	1.590,00			
	CONTRIBUIÇÕES PATRONAIS	1.500.00.999.000	3.1.91.13.00	1.160,00			
MANUTENÇÃO DO DEPARTAMENTO DE TRIBUTOS		04.123.0004.2022.0000				7.987,50	
3	DESPESAS CORREN					7.987,50	7.987,50
3	OUTRAS DESPESAS CORRENTES					7.987,50	
	DIÁRIAS - CIVIL	1.500.00.999.000	3.3.90.14.00	5.512,50			
	MATERIAL DE CONSUMO	1.500.00.999.000	3.3.90.30.00	762,50			
	SERVIÇOS DE CONSULTORIA	1.500.00.999.000	3.3.90.35.00	662,50			
	OUTROS SERVIÇOS DE TERCEIROS - PESSOA FÍSICA	1.500.00.999.000	3.3.90.36.00	525,00			
	OUTROS SERVIÇOS DE TERCEIROS - PESSOA JURÍDICA	1.500.00.999.000	3.3.90.39.00	525,00			
ENCARGOS COM OS SERVIÇOS BANCÁRIOS E FINANCEIROS		04.123.0004.2023.0000				11.025,00	
3	DESPESAS CORREN					11.025,00	11.025,00



PREFEITURA MUNICIPAL DE CURRALINHOS
AV. SÃO RAIMUNDO S/N - CNPJ:01612579/0001-06

Page 6

QUADRO AUXILIAR DE DETALHAMENTO DA DESPESA

Lei: 289, Data: 14/12/2022

PODER 02 PODER EXECUTIVO
ORGÃO 02 SECRETARIA DE ADMINISTRAÇÃO E FINANÇAS
UNIDADE 00 SECRETARIA DE ADMINISTRAÇÃO E FINANÇAS

Aplicacao Programada	Proj/Ativ	Finalidade	Categoria	Detalhada	TotalGrupo	Total Categ.	Total Func.
F.R. - CA							
ENCARGOS COM OS SERVIÇOS BANCÁRIOS E FINANCEIROS	04.123.0004.2023.0000						11.025,00
3 DESPESAS CORREN						11.025,00	
3 OUTRAS DESPESAS CORRENTES					11.025,00		
OUTROS SERVIÇOS DE TERCEIROS - PESSOA JURÍDICA	1.500.00.999.000	3.3.90.39.00		11.025,00			
ENCARGOS COM A DÍVIDA INTERNA	04.123.0004.2024.0000						52.500,00
3 DESPESAS CORREN						52.500,00	
2 JUROS E ENCARGOS DA DÍVIDA					52.500,00		
JUROS SOBRE A DÍVIDA POR CONTRATO	1.500.00.999.000	3.2.90.21.00		21.069,30			
OUTROS ENCARGOS SOBRE A DÍVIDA POR CONTRATO	1.500.00.999.000	3.2.90.22.00		15.567,30			
ENCARGOS SOBRE OPERAÇÕES DE CRÉDITO POR ANTECIPAÇÃO	1.500.00.999.000	3.2.90.25.00		15.863,40			
ENCARGOS COM A SEGURANÇA PÚBLICA/DELEGACIA MUNICIPAL	04.181.0011.2015.0000						4.459,50
3 DESPESAS CORREN						4.459,50	
3 OUTRAS DESPESAS CORRENTES					4.459,50		
MATERIAL DE CONSUMO	1.500.00.999.000	3.3.90.30.00		1.161,00			
OUTROS SERVIÇOS DE TERCEIROS - PESSOA FÍSICA	1.500.00.999.000	3.3.90.36.00		1.786,00			
OUTROS SERVIÇOS DE TERCEIROS - PESSOA JURÍDICA	1.500.00.999.000	3.3.90.39.00		1.512,50			
MANUTENÇÃO DOS SERVIÇOS DE TRANSMISSÃO DO SINAL DE TV	24.722.0008.2018.0000						48.171,43
3 DESPESAS CORREN						48.171,43	
3 OUTRAS DESPESAS CORRENTES					48.171,43		
OUTROS SERVIÇOS DE TERCEIROS - PESSOA JURÍDICA	1.500.00.999.000	3.3.90.39.00		48.171,43			
ENCARGOS COM A EQUATORIAL	25.752.0008.2019.0000						2.750,00
3 DESPESAS CORREN						2.750,00	
3 OUTRAS DESPESAS CORRENTES					2.750,00		
OUTROS SERVIÇOS DE TERCEIROS - PESSOA JURÍDICA	1.500.00.999.000	3.3.90.39.00		1.725,00			
DESPESAS DE EXERCÍCIOS ANTERIORES	1.500.00.999.000	3.3.90.92.00		1.025,00			
ENCARGOS COM A DÍVIDA INTERNA	28.843.0004.2024.0000						315.000,00
4 DESPESAS DE CAPÍT						315.000,00	
6 AMORTIZAÇÃO DA DÍVIDA					315.000,00		
PRINCIPAL DA DÍVIDA CONTRATUAL RESGATADO	1.500.00.999.000	4.6.90.71.00		315.000,00			
IDENTIZAÇÃO ADMINISTRATIVA E SENTENÇAS JUDICIAIS	28.848.0002.2010.0000						113.400,00
3 DESPESAS CORREN						113.400,00	
1 PESSOAL E ENCARGOS SOCIAIS					113.400,00		
SENTENÇAS JUDICIAIS	1.500.00.999.000	3.1.90.91.00		113.400,00			
RESERVA DE CONTINGÊNCIA	99.999.0099.2013.0000						168.000,00
9 RESERVA DE CONTIN						168.000,00	
9 RESERVA DE CONTINGÊNCIA					168.000,00		
RESERVA DE CONTINGÊNCIA	1.500.00.999.000	9.9.99.99.00		168.000,00			



PREFEITURA MUNICIPAL DE CURRALINHOS
AV. SÃO RAIMUNDO S/N - CNPJ:01612579/0001-06

Page 7

QUADRO AUXILIAR DE DETALHAMENTO DA DESPESA

Lei: 289, Data: 14/12/2022

PODER 02 PODER EXECUTIVO
ORGÃO 02 SECRETARIA DE ADMINISTRAÇÃO E FINANÇAS
UNIDADE 00 SECRETARIA DE ADMINISTRAÇÃO E FINANÇAS

Aplicacao Programada	Proj/Ativ	Finalidade	Categoria	Detalhada	TotalGrupo	Total Categ.	Total Func.
F.R. - CA							
RESERVA DE CONTINGÊNCIA	99.999.0099.2013.0000						168.000,00
						3.114.430,29	
TOTAL							

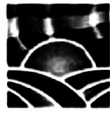
PREFEITURA MUNICIPAL DE CURRALINHOS

AV. SÃO RAIMUNDO S/N - CNPJ:01612579/0001-06

Page 8

QUADRO AUXILIAR DE DETALHAMENTO DA DESPESA

Lei: 289, Data: 14/12/2022

PODER	02	PODER EXECUTIVO					
ORGÃO	03	SEC.MUN.DE INFRAESTRUTURA, SERVIÇOS PÚBLICOS E DESENV.URBANO					
UNIDADE	00	SEC.MUN DE INFRAESTRUTURA, SERVIÇOS PÚBLICOS E DESENV.URBANO					
Aplicacao Programada	Proj/Ativ	Finalidade	Categoria	Detalhada	TotalGrupo	Total Categ.	Total Func.
		F.R. - C.A.					
MANUTENÇÃO E ENCARGOS COM A SECRETARIA MUNICIPAL		04.122.0004.2025.0000				718.363,79	
3	DESPESAS CORRENTE					658.653,79	
1	PESSOAL E ENCARGOS SOCIAIS			38.837,50			
	CONTRATAÇÃO POR TEMPO DETERMINADO	1.500.00.999.000	3.1.90.04.00	5.512,50			
	VENCIMENTOS E VANTAGENS FIXAS - PESSOAL CIVIL	1.500.00.999.000	3.1.90.11.00	13.900,00			
	OBRIGAÇÕES PATRONAIS	1.500.00.999.000	3.1.90.13.00	9.712,50			
	CONTRIBUIÇÕES PATRONAIS	1.500.00.999.000	3.1.91.13.00	9.712,50			
3	OUTRAS DESPESAS CORRENTES			621.016,29			
	DIÁRIAS - CIVIL	1.500.00.999.000	3.3.90.14.00	5.512,50			
	MATERIAL DE CONSUMO	1.500.00.999.000	3.3.90.30.00	136.750,00			
	OUTROS SERVIÇOS DE TERCEIROS - PESSOA FÍSICA	1.500.00.999.000	3.3.90.36.00	188.850,00			
	OUTROS SERVIÇOS DE TERCEIROS - PESSOA JURÍDICA	1.500.00.999.000	3.3.90.39.00	270.772,79			
	OUTROS SERVIÇOS DE TERCEIROS - PESSOA JURÍDICA	1.749.00.999.000	3.3.90.39.00	15.750,00			
	DESPESAS DE EXERCÍCIOS ANTERIORES	1.500.00.999.000	3.3.90.92.00	3.381,00			
4	DESPESAS DE CAPIT					68.510,00	
4	INVESTIMENTOS			56.510,00			
	OBRAS E INSTALAÇÕES	1.500.00.999.000	4.4.90.51.00	52.310,00			
	EQUIPAMENTOS E MATERIAL PERMANENTE	1.500.00.999.000	4.4.90.52.00	3.990,00			
	EQUIPAMENTOS E MATERIAL PERMANENTE	1.700.00.999.000	4.4.90.52.00	210,00			
IMPLANTAÇÃO DO PLANO DIRETOR NO MUNICÍPIO		15.121.0004.1004.0000				8.788,50	
3	DESPESAS CORRENTE					8.788,50	
3	OUTRAS DESPESAS CORRENTES			8.788,50			
	MATERIAL DE CONSUMO	1.500.00.999.000	3.3.90.30.00	2.625,00			
	OUTROS SERVIÇOS DE TERCEIROS - PESSOA FÍSICA	1.500.00.999.000	3.3.90.36.00	2.648,00			
	OUTROS SERVIÇOS DE TERCEIROS - PESSOA JURÍDICA	1.500.00.999.000	3.3.90.39.00	3.517,50			
CONSTRUÇÃO E RESTAURAÇÃO DE CALÇAMENTO E MEIO-FIO		15.451.0008.1005.0000				317.906,02	
3	DESPESAS CORRENTE					312.131,02	
3	OUTRAS DESPESAS CORRENTES			312.131,02			
	MATERIAL DE CONSUMO	1.750.00.999.000	3.3.90.30.00	18.703,17			
	OUTROS SERVIÇOS DE TERCEIROS - PESSOA FÍSICA	1.500.00.999.000	3.3.90.36.00	9.175,00			
	OUTROS SERVIÇOS DE TERCEIROS - PESSOA JURÍDICA	1.500.00.999.000	3.3.90.39.00	19.425,00			
	OUTROS SERVIÇOS DE TERCEIROS - PESSOA JURÍDICA	1.701.00.999.000	3.3.90.39.00	264.827,85			
4	DESPESAS DE CAPIT					5.775,00	
4	INVESTIMENTOS			5.775,00			
	OBRAS E INSTALAÇÕES	1.701.00.999.000	4.4.90.51.00	5.775,00			
PAVIMENTAÇÃO ASFALTICA DE VIAS PÚBLICAS		15.451.0008.1006.0000				5.285,17	
4	DESPESAS DE CAPIT					5.285,17	
4	INVESTIMENTOS			5.285,17			
	OBRAS E INSTALAÇÕES	1.500.00.999.000	4.4.90.51.00	4.760,17			
	OBRAS E INSTALAÇÕES	1.700.00.999.000	4.4.90.51.00	525,00			
ABERTURA DE RUAS E AVENIDAS		15.451.0008.1007.0000				525,00	
4	DESPESAS DE CAPIT					525,00	
4	INVESTIMENTOS			525,00			
	OBRAS E INSTALAÇÕES	1.700.00.999.000	4.4.90.51.00	525,00			



PREFEITURA MUNICIPAL DE CURRALINHOS

AV. SÃO RAIMUNDO S/N - CNPJ:01612579/0001-06

Page 9

QUADRO AUXILIAR DE DETALHAMENTO DA DESPESA

Lei: 289, Data: 14/12/2022

PODER	02	PODER EXECUTIVO
ORGÃO	03	SEC.MUN.DE INFRAESTRUTURA, SERVIÇOS PÚBLICOS E DESENV.URBANO
UNIDADE	00	SEC.MUN.DE INFRAESTRUTURA, SERVIÇOS PÚBLICOS E DESENV.URBANO

Aplicacao Programada	Proj/Ativ	Finalidade	Categoria	Detalhada	TotalGrupo	Total Categ.	Total Func.
F.R. - C.A.							
ABERTURA DE RUAS E AVENIDAS	15.451.0008.1007.0000						625,00
CONSTRUÇÃO/RESTAURAÇÃO E AMPLIAÇÃO DE LOGRADOUROS PÚBLICOS MUNICIPAIS	15.451.0008.1008.0000						6.942,00
3 DESPESAS CORRENTE						6.942,00	
3 OUTRAS DESPESAS CORRENTES					6.942,00		
OUTROS SERVIÇOS DE TERCEIROS - PESSOA FÍSICA	1.500.00.999.000	3.3.90.36.00		2.946,00			
OUTROS SERVIÇOS DE TERCEIROS - PESSOA JURÍDICA	1.500.00.999.000	3.3.90.39.00		3.996,00			
AQUISIÇÃO E DESAPROPRIAÇÃO DE BENS IMÓVEIS	15.451.0008.1009.0000						7.822,50
3 DESPESAS CORRENTE						7.812,50	
3 OUTRAS DESPESAS CORRENTES					7.812,50		
INDENIZAÇÕES E RESTITUIÇÕES	1.500.00.999.000	3.3.90.93.00		7.612,50			
4 DESPESAS DE CAPIT						210,00	
4 INVESTIMENTOS					210,00		
EQUIPAMENTOS E MATERIAL PERMANENTE	1.700.00.999.000	4.4.90.52.00		210,00			
URBANIZAÇÃO DE VIAS E OUTROS LOGRADOUROS PÚBLICOS	15.451.0008.1010.0000						12.639,00
3 DESPESAS CORRENTE						7.989,00	
3 OUTRAS DESPESAS CORRENTES					7.989,00		
MATERIAL DE CONSUMO	1.500.00.999.000	3.3.90.30.00		1.517,50			
OUTROS SERVIÇOS DE TERCEIROS - PESSOA FÍSICA	1.500.00.999.000	3.3.90.36.00		4.809,00			
OUTROS SERVIÇOS DE TERCEIROS - PESSOA JURÍDICA	1.500.00.999.000	3.3.90.39.00		1.662,50			
4 DESPESAS DE CAPIT						4.650,00	
4 INVESTIMENTOS					4.650,00		
OBRAS E INSTALAÇÕES	1.704.00.999.000	4.4.90.51.00		4.650,00			
CONSTRUÇÃO DE ESTRADAS VICINAIS E RODOVIAS	15.451.0008.1023.0000						6.153,00
3 DESPESAS CORRENTE						5.512,50	
3 OUTRAS DESPESAS CORRENTES					5.512,50		
OUTROS SERVIÇOS DE TERCEIROS - PESSOA JURÍDICA	1.500.00.999.000	3.3.90.39.00		5.512,50			
4 DESPESAS DE CAPIT						640,50	
4 INVESTIMENTOS					640,50		
OBRAS E INSTALAÇÕES	1.700.00.999.000	4.4.90.51.00		115,50			
EQUIPAMENTOS E MATERIAL PERMANENTE	1.700.00.999.000	4.4.90.52.00		525,00			
AQUISIÇÃO DE EQUIPAMENTOS PARA A LIMPEZA PÚBLICA	15.452.0008.1011.0000						2.677,50
4 DESPESAS DE CAPIT						2.677,50	
4 INVESTIMENTOS					2.677,50		
EQUIPAMENTOS E MATERIAL PERMANENTE	1.701.00.999.000	4.4.90.52.00		2.677,50			
CONSTRUÇÃO/AMPLIAÇÃO E RESTAURAÇÃO DE CEMITÉRIOS PÚBLICOS	15.452.0008.1012.0000						3.150,00
4 DESPESAS DE CAPIT						3.150,00	
4 INVESTIMENTOS					3.150,00		
OBRAS E INSTALAÇÕES	1.500.00.999.000	4.4.90.51.00		2.625,00			
OBRAS E INSTALAÇÕES	1.700.00.999.000	4.4.90.51.00		525,00			

PREFEITURA MUNICIPAL DE CURRALINHOS

AV. SÃO RAIMUNDO S/N - CNPJ:01612579/0001-06

Page 10

QUADRO AUXILIAR DE DETALHAMENTO DA DESPESA

Lei: 289, Data: 14/12/2022

PODER	02	PODER EXECUTIVO					
ORGÃO	03	SEC.MUN.DE INFRAESTRUTURA, SERVIÇOS PÚBLICOS E DESENV.URBANO					
UNIDADE	00	SEC.MUN DE INFRAESTRUTURA, SERVIÇOS PÚBLICOS E DESENV.URBANO					
Aplicacao Programada	Proj/Ativ	Finalidade	Categoria	Detalhada	TotalGrupo	Total Categ.	Total Func.
		F.R. - C.A.					
CONSTRUÇÃO/AMPLIAÇÃO E RESTAURAÇÃO DE CEMITÉRIOS PÚBLICOS		15.452.0008.1012.0000					3.150,00
CONSTRUÇÃO/AMPLIAÇÃO E RESTAURAÇÃO DE PRAÇAS, PARQUES E JARDINS		15.452.0008.1013.0000					2.152,50
4	DESPESAS DE CAPIT					2.152,50	
4	INVESTIMENTOS				2.152,50		
	OBRAS E INSTALAÇÕES	1.500.00.999.0000	4.4.90.51.00	1.575,00			
	OBRAS E INSTALAÇÕES	1.700.00.999.0000	4.4.90.51.00	577,50			
MANUTENÇÃO DOS SERVIÇOS DE LIMPEZA PÚBLICA		15.452.0008.2026.0000					187.250,00
3	DESPESAS CORREN					187.250,00	
3	OUTRAS DESPESAS CORRENTES				187.250,00		
	MATERIAL DE CONSUMO	1.750.00.999.0000	3.3.90.30.00	17.325,00			
	OUTROS SERVIÇOS DE TERCEIROS - PESSOA FÍSICA	1.500.00.999.0000	3.3.90.36.00	18.925,00			
	OUTROS SERVIÇOS DE TERCEIROS - PESSOA JURÍDICA	1.500.00.999.0000	3.3.90.39.00	151.000,00			
MANUTENÇÃO DO CEMITÉRIO MUNICIPAL E SERVIÇOS FUNERÁRIOS		15.452.0008.2027.0000					27.400,00
3	DESPESAS CORREN					27.400,00	
3	OUTRAS DESPESAS CORRENTES				27.400,00		
	MATERIAL DE CONSUMO	1.500.00.999.0000	3.3.90.30.00	2.777,50			
	MATERIAL, BEM OU SERVIÇO PARA DISTRIBUIÇÃO GRATUITA	1.500.00.999.0000	3.3.90.32.00	7.560,00			
	OUTROS SERVIÇOS DE TERCEIROS - PESSOA FÍSICA	1.500.00.999.0000	3.3.90.36.00	8.137,50			
	OUTROS SERVIÇOS DE TERCEIROS - PESSOA JURÍDICA	1.500.00.999.0000	3.3.90.39.00	8.925,00			
MANUTENÇÃO E CONSERVAÇÃO DE PRAÇAS, PARQUES, JARDINS E OUTROS LOGRADOUROS		15.452.0008.2028.0000					27.987,50
3	DESPESAS CORREN					27.987,50	
3	OUTRAS DESPESAS CORRENTES				27.987,50		
	MATERIAL DE CONSUMO	1.750.00.999.0000	3.3.90.30.00	10.137,50			
	OUTROS SERVIÇOS DE TERCEIROS - PESSOA FÍSICA	1.500.00.999.0000	3.3.90.36.00	8.925,00			
	OUTROS SERVIÇOS DE TERCEIROS - PESSOA JURÍDICA	1.500.00.999.0000	3.3.90.39.00	8.925,00			
CONSTRUÇÃO DE PONTES E PASSAGEM MOLHADA		15.895.0008.1025.0000					13.721,47
3	DESPESAS CORREN					4.462,50	
3	OUTRAS DESPESAS CORRENTES				4.462,50		
	OUTROS SERVIÇOS DE TERCEIROS - PESSOA FÍSICA	1.500.00.999.0000	3.3.90.36.00	4.462,50			
4	DESPESAS DE CAPIT					9.258,97	
4	INVESTIMENTOS				9.258,97		
	OBRAS E INSTALAÇÕES	1.701.00.999.0000	4.4.90.51.00	8.733,97			
	EQUIPAMENTOS E MATERIAL PERMANENTE	1.700.00.999.0000	4.4.90.52.00	525,00			
CONSTRUÇÃO E RESTAURAÇÃO DE CASAS POPULARES E MELHORIAS HABITACIONAIS		16.482.0008.1014.0000					13.525,00
4	DESPESAS DE CAPIT					13.525,00	
4	INVESTIMENTOS				13.525,00		
	OBRAS E INSTALAÇÕES	1.700.00.999.0000	4.4.90.51.00	13.525,00			



PREFEITURA MUNICIPAL DE CURRALINHOS

AV. SÃO RAIMUNDO S/N - CNPJ:01612579/0001-06

Page 11

QUADRO AUXILIAR DE DETALHAMENTO DA DESPESA

Lei: 289, Data: 14/12/2022

PODER	02	PODER EXECUTIVO
ORGÃO	03	SEC.MUN.DE INFRAESTRUTURA, SERVIÇOS PÚBLICOS E DESENV.URBANO
UNIDADE	00	SEC.MUN DE INFRAESTRUTURA, SERVIÇOS PÚBLICOS E DESENV.URBANO

Aplicacao Programada	Proj/Ativ	Finalidade	Categoria	Detalhada	TotalGrupo	Total Categ.	Total Func.
F.R. - C.A.							
CONSTRUÇÃO E RESTAURAÇÃO DE CASAS POPULARES E MELHORIAS HABITACIONAIS	16.482.0008.1014.0000						13.525,00
CONSTRUÇÃO E RESTAURAÇÃO DE MÓDULOS SANITÁRIOS - MSD	17.512.0008.1015.0000						5.183,48
3 DESPESAS CORRENTE						4.658,48	
3 OUTRAS DESPESAS CORRENTES					4.658,48		
OUTROS SERVIÇOS DE TERCEIROS - PESSOA FÍSICA		1.749.00.999.000	3.3.90.36.00	4.658,48			
4 DESPESAS DE CAPIT						525,00	
4 INVESTIMENTOS					525,00		
OBRAS E INSTALAÇÕES		1.700.00.999.000	4.4.90.51.00	525,00			
CONSTRUÇÃO/INSTALAÇÃO DE RESTAURAÇÃO DE LAVANDERIA COMUNITÁRIA	17.512.0008.1016.0000						525,00
4 DESPESAS DE CAPIT						525,00	
4 INVESTIMENTOS					525,00		
OBRAS E INSTALAÇÕES		1.700.00.999.000	4.4.90.51.00	525,00			
CONSTRUÇÃO E AMPLIAÇÃO DE ATERRO SANITÁRIO	17.512.0008.1017.0000						8.400,00
3 DESPESAS CORRENTE						7.717,50	
3 OUTRAS DESPESAS CORRENTES					7.717,50		
OUTROS SERVIÇOS DE TERCEIROS - PESSOA FÍSICA		1.500.00.999.000	3.3.90.36.00	7.717,50			
4 DESPESAS DE CAPIT						682,50	
4 INVESTIMENTOS					682,50		
OBRAS E INSTALAÇÕES		1.700.00.999.000	4.4.90.51.00	682,50			
CONSTRUÇÃO DE GALERIAS E CANAIS DE DRENAGEM	17.512.0008.1018.0000						469,88
4 DESPESAS DE CAPIT						469,88	
4 INVESTIMENTOS					469,88		
OBRAS E INSTALAÇÕES		1.700.00.999.000	4.4.90.51.00	469,88			
IMPLANTAÇÃO DA REDE DE ESGOTAMENTO SANITÁRIO	17.512.0008.1019.0000						28.145,00
3 DESPESAS CORRENTE						22.060,00	
3 OUTRAS DESPESAS CORRENTES					22.060,00		
OUTROS SERVIÇOS DE TERCEIROS - PESSOA JURÍDICA		1.500.00.999.000	3.3.90.39.00	22.060,00			
4 DESPESAS DE CAPIT						4.095,00	
4 INVESTIMENTOS					4.095,00		
OBRAS E INSTALAÇÕES		1.500.00.999.000	4.4.90.51.00	3.465,00			
OBRAS E INSTALAÇÕES		1.700.00.999.000	4.4.90.51.00	630,00			
IMPLANTAÇÃO DO SISTEMA DE TRATAMENTO DE RESÍDUOS SÓLIDOS	17.512.0008.1020.0000						1.525,00
4 DESPESAS DE CAPIT						1.525,00	
4 INVESTIMENTOS					1.525,00		
OBRAS E INSTALAÇÕES		1.704.00.999.000	4.4.90.51.00	1.525,00			
MANUTENÇÃO DOS SERVIÇOS DE ILUMINAÇÃO	25.462.0008.2029.0000						99.645,00



PREFEITURA MUNICIPAL DE CURRALINHOS
 AV. SÃO RAIMUNDO S/N - CNPJ:01612579/0001-06

Page 12

QUADRO AUXILIAR DE DETALHAMENTO DA DESPESA

Lei: 289, Data: 14/12/2022

PODER 02 PODER EXECUTIVO
 ORGÃO 03 SEC.MUN.DE INFRAESTRUTURA, SERVIÇOS PÚBLICOS E DESENV.URBANO
 UNIDADE 00 SEC.MUN DE INFRAESTRUTURA, SERVIÇOS PÚBLICOS E DESENV.URBANO

Aplicacao Programada	Proj/Ativ	Finalidade	Categoria	Detalhada	TotalGrupo	Total Categ.	Total Func.
		F.R. - C.A.					
PÚBLICA							
3	3	3	3	3		99.845,00	99.845,00
DESPESAS CORRENTE							
OUTRAS DESPESAS CORRENTES						99.845,00	
				MATERIAL DE CONSUMO	1.750.00.999.000	3.3.90.30.00	13.125,00
				MATERIAL DE CONSUMO	1.751.00.999.000	3.3.90.30.00	10.500,00
				MATERIAL DE CONSUMO	1.753.00.999.000	3.3.90.30.00	8.032,50
				OUTROS SERVIÇOS DE TERCEIROS - PESSOA FÍSICA	1.500.00.999.000	3.3.90.36.00	9.187,50
				OUTROS SERVIÇOS DE TERCEIROS - PESSOA JURÍDICA	1.751.00.999.000	3.3.90.39.00	52.500,00
				OUTROS SERVIÇOS DE TERCEIROS - PESSOA JURÍDICA	1.753.00.999.000	3.3.90.39.00	6.300,00
IMPLANTAÇÃO E AMPLIAÇÃO DA ELETRIFICAÇÃO URBANA E RURAL							1.050,00
4	4	4	4	4		1,050,00	1,050,00
DESPESAS DE CAPITAL							
INVESTIMENTOS						1,050,00	
				OBRAS E INSTALAÇÕES	1.700.00.999.000	4.4.90.51.00	525,00
				EQUIPAMENTOS E MATERIAL PERMANENTE	1.700.00.999.000	4.4.90.52.00	525,00
MANUTENÇÃO DOS SERVIÇOS DE TRANSPORTES							7.527,75
3	3	3	3	3		7.527,75	7.527,75
DESPESAS CORRENTE							
OUTRAS DESPESAS CORRENTES							
				MATERIAL DE CONSUMO	1.500.00.999.000	3.3.90.30.00	2.544,25
				OUTROS SERVIÇOS DE TERCEIROS - PESSOA FÍSICA	1.500.00.999.000	3.3.90.36.00	2.896,00
				OUTROS SERVIÇOS DE TERCEIROS - PESSOA JURÍDICA	1.500.00.999.000	3.3.90.39.00	2.087,50
MANUTENÇÃO E CONSERVAÇÃO DE ESTRADAS VICINAIS E RODOVIAS							132.800,00
3	3	3	3	3		132.800,00	132.800,00
DESPESAS CORRENTE							
OUTRAS DESPESAS CORRENTES						132.800,00	
				MATERIAL DE CONSUMO	1.500.00.999.000	3.3.90.30.00	3.125,00
				OUTROS SERVIÇOS DE TERCEIROS - PESSOA FÍSICA	1.500.00.999.000	3.3.90.36.00	19.425,00
				OUTROS SERVIÇOS DE TERCEIROS - PESSOA JURÍDICA	1.500.00.999.000	3.3.90.39.00	7.875,00
				OUTROS SERVIÇOS DE TERCEIROS - PESSOA JURÍDICA	1.706.00.999.000	3.3.90.39.00	52.500,00
				OUTROS SERVIÇOS DE TERCEIROS - PESSOA JURÍDICA	1.749.00.999.000	3.3.90.39.00	49.875,00
CONSTRUÇÃO E MANUTENÇÃO DO TERMINAL RODOVIÁRIO							10.837,50
3	3	3	3	3		4.537,50	4.537,50
DESPESAS CORRENTE							
OUTRAS DESPESAS CORRENTES							
				MATERIAL DE CONSUMO	1.500.00.999.000	3.3.90.30.00	1.512,50
				OUTROS SERVIÇOS DE TERCEIROS - PESSOA FÍSICA	1.500.00.999.000	3.3.90.36.00	1.512,50
				OUTROS SERVIÇOS DE TERCEIROS - PESSOA JURÍDICA	1.500.00.999.000	3.3.90.39.00	1.512,50
4	4	4	4	4		6.300,00	6.300,00
DESPESAS DE CAPITAL							
INVESTIMENTOS						6.300,00	
				OBRAS E INSTALAÇÕES	1.500.00.999.000	4.4.90.51.00	6.300,00
CONSTRUÇÃO/AMPLIAÇÃO E RESTAURAÇÃO DE PONTOS E BUEIROS							168.200,00
3	3	3	3	3		167.875,00	167.875,00
DESPESAS CORRENTE							



PREFEITURA MUNICIPAL DE CURRALINHOS
AV. SÃO RAIMUNDO S/N - CNPJ:01612579/0001-06

Page 13

QUADRO AUXILIAR DE DETALHAMENTO DA DESPESA

Lei: 289, Data: 14/12/2022

PODER	02	PODER EXECUTIVO
ORGÃO	03	SEC.MUN.DE INFRAESTRUTURA, SERVIÇOS PÚBLICOS E DESENV.URBANO
UNIDADE	00	SEC.MUN.DE INFRAESTRUTURA, SERVIÇOS PÚBLICOS E DESENV.URBANO

Aplicação Programada	Proj/Ativ	Finalidade	Categoria	Detalhada	TotalGrupo	Total Categ.	Total Func.
F.R. - C.A.							
CONSTRUÇÃO/AMPLIAÇÃO E RESTAURAÇÃO DE PONTOS E BUEIROS	26.782.0009.1024.0000						188.200,00
3 DESPESAS CORRENTE						187.675,00	
3 OUTRAS DESPESAS CORRENTES					167.675,00		
MATERIAL DE CONSUMO		1.749.00.999.000	3.3.90.30.00	23.625,00			
OUTROS SERVIÇOS DE TERCEIROS - PESSOA FÍSICA		1.704.00.999.000	3.3.90.36.00	144.050,00			
4 DESPESAS DE CAPITAL						525,00	525,00
4 INVESTIMENTOS					525,00		
OBRAS E INSTALAÇÕES		1.700.00.999.000	4.4.90.51.00	525,00			
TOTAL							1.822.597,56



PREFEITURA MUNICIPAL DE CURRALINHOS
AV. SÃO RAIMUNDO S/N - CNPJ:01612579/0001-06

Page 14

QUADRO AUXILIAR DE DETALHAMENTO DA DESPESA

Lei: 289, Data: 14/12/2022

PODER	02	PODER EXECUTIVO
ORGÃO	04	SECRETARIA MUNICIPAL DE EDUCAÇÃO
UNIDADE	00	SECRETARIA MUNICIPAL DE EDUCAÇÃO

Aplicação Programada	Proj/Ativ	Finalidade	Categoria	Detalhada	TotalGrupo	Total Categ.	Total Func.
F.R. - C.A.							
CONSTRUÇÃO/AMPLIAÇÃO E RESTAURAÇÃO DE UNIDADES ESCOLARES	12.361.0005.1026.0000						102.967,50
3 DESPESAS CORRENTE						77.542,50	
3 OUTRAS DESPESAS CORRENTES					77.542,50		
OUTROS SERVIÇOS DE TERCEIROS - PESSOA JURÍDICA		1.599.00.999.000	3.3.90.39.00	77.542,50			
4 DESPESAS DE CAPITAL						25.415,00	25.415,00
4 INVESTIMENTOS					25.415,00		
OBRAS E INSTALAÇÕES		1.599.00.999.000	4.4.90.51.00	25.415,00			
AQUISIÇÃO DE EQUIPAMENTOS E MATERIAIS PERMANENTES PARA UNIDADES ESCOLARES	12.361.0005.1027.0000						11.366,00
3 DESPESAS CORRENTE						9.660,00	9.660,00
3 OUTRAS DESPESAS CORRENTES					9.660,00		
MATERIAL DE CONSUMO		1.500.00.200.000	3.3.90.30.00	9.660,00			
4 DESPESAS DE CAPITAL						1.696,00	1.696,00
4 INVESTIMENTOS					1.696,00		
EQUIPAMENTOS E MATERIAL PERMANENTE		1.500.00.200.000	4.4.90.52.00	1.696,00			
AQUISIÇÃO DE VEÍCULO	12.361.0005.1028.0000						10.774,36
4 DESPESAS DE CAPITAL						10.774,36	10.774,36
4 INVESTIMENTOS					10.774,36		
EQUIPAMENTOS E MATERIAL PERMANENTE		1.500.00.200.000	4.4.90.52.00	1.528,00			
EQUIPAMENTOS E MATERIAL PERMANENTE		1.570.00.999.000	4.4.90.52.00	9.246,36			
ADMINISTRAÇÃO E ENCARGOS DA SECRETARIA DE EDUCAÇÃO	12.361.0005.2032.0000						764.064,40
3 DESPESAS CORRENTE						760.127,00	
1 PESSOAL E ENCARGOS SOCIAIS					154.935,00		
CONTRATAÇÃO POR TEMPO DETERMINADO		1.500.00.200.000	3.1.90.04.00	13.125,00			
VENCIMENTOS E VANTAGENS FIXAS - PESSOAL CIVIL		1.500.00.200.000	3.1.90.11.00	39.015,00			
OBRIGAÇÕES PATRONAIS		1.500.00.200.000	3.1.90.13.00	33.600,00			
SENTENÇAS JUDICIAIS		1.500.00.200.000	3.1.90.91.00	12.075,00			
DESPESAS DE EXERCÍCIOS ANTERIORES		1.500.00.200.000	3.1.90.92.00	26.460,00			
CONTRIBUIÇÕES PATRONAIS		1.500.00.200.000	3.1.91.13.00	30.660,00			
3 OUTRAS DESPESAS CORRENTES					605.192,00		
DIÁRIAS - CIVIL		1.500.00.200.000	3.3.90.14.00	13.125,00			
MATERIAL DE CONSUMO		1.500.00.200.000	3.3.90.30.00	160.500,00			
MATERIAL, BEM OU SERVIÇO PARA DISTRIBUIÇÃO GRATUITA		1.500.00.200.000	3.3.90.32.00	8.662,50			
PASSAGENS E DESPESAS COM LOCOMOÇÃO		1.500.00.200.000	3.3.90.33.00	6.846,00			
OUTROS SERVIÇOS DE TERCEIROS - PESSOA FÍSICA		1.500.00.200.000	3.3.90.36.00	198.412,50			
OUTROS SERVIÇOS DE TERCEIROS - PESSOA JURÍDICA		1.500.00.200.000	3.3.90.39.00	187.750,00			
SERVIÇOS DE TECNOLOGIA DA INFORMAÇÃO E COMUNICAÇÃO		1.500.00.200.000	3.3.90.40.00	11.525,00			
OBRIGAÇÕES TRIBUTÁRIAS E CONTRIBUTIVAS		1.500.00.200.000	3.3.90.47.00	8.375,00			
DESPESAS DE EXERCÍCIOS ANTERIORES		1.500.00.200.000	3.3.90.92.00	9.996,00			
4 DESPESAS DE CAPITAL						3.937,40	3.937,40
4 INVESTIMENTOS					3.937,40		
OBRAS E INSTALAÇÕES		1.500.00.200.000	4.4.90.51.00	3.312,40			
EQUIPAMENTOS E MATERIAL PERMANENTE		1.500.00.200.000	4.4.90.52.00	625,00			
ERRADICAÇÃO DO ANALFABETISMO	12.361.0005.2033.0000						33.490,60

PREFEITURA MUNICIPAL DE CURRALINHOS

AV. SÃO RAIMUNDO S/N - CNPJ:01612579/0001-06

Page 15

Lei: 289, Data: 14/12/2022

QUADRO AUXILIAR DE DETALHAMENTO DA DESPESA

PODER	02	PODER EXECUTIVO					
ORGÃO	04	SECRETARIA MUNICIPAL DE EDUCAÇÃO					
UNIDADE	00	SECRETARIA MUNICIPAL DE EDUCAÇÃO					
Aplicacao Programada	Proj/Ativ	Finalidade	Categoria	Detalhada	TotalGrupo	Total Categ.	Total Func.
F.R. - C.A.							
ERRADICAÇÃO DO ANALFABETISMO	12.361.0005.2033.0000						33.490,50
3	DESPESAS CORREN					33.490,50	
1	PESSOAL E ENCARGOS SOCIAIS				17.050,00		
	VENCIMENTOS E VANTAGENS FIXAS - PESSOAL CIVIL	1.500.00.200.000	3.1.90.11.00	17.050,00			
3	OUTRAS DESPESAS CORRENTES				16.440,50		
	MATERIAL DE CONSUMO	1.500.00.200.000	3.3.90.30.00	5.812,50			
	OUTROS SERVIÇOS DE TERCEIROS - PESSOA FÍSICA	1.500.00.200.000	3.3.90.36.00	5.025,50			
	OUTROS SERVIÇOS DE TERCEIROS - PESSOA JURÍDICA	1.500.00.200.000	3.3.90.39.00	5.602,50			
IDENIZAÇÃO/DESAPROPRIAÇÃO DE BENS IMÓVEIS	12.361.0005.2034.0000						19.488,00
3	DESPESAS CORREN					19.488,00	
3	OUTRAS DESPESAS CORRENTES				19.488,00		
	INDENIZAÇÕES E RESTITUIÇÕES	1.500.00.200.000	3.3.90.93.00	19.488,00			
AQUISIÇÃO DE MERENDA ESCOLAR	12.361.0005.2037.0000						185.587,50
3	DESPESAS CORREN					185.587,50	
3	OUTRAS DESPESAS CORRENTES				185.587,50		
	MATERIAL DE CONSUMO	1.500.00.200.000	3.3.90.30.00	92.400,00			
	MATERIAL DE CONSUMO	1.552.00.999.000	3.3.90.30.00	93.187,50			
ENCARGOS COM O TRANSPORTE ESCOLAR	12.361.0005.2038.0000						107.562,50
3	DESPESAS CORREN					107.562,50	
3	OUTRAS DESPESAS CORRENTES				107.562,50		
	MATERIAL DE CONSUMO	1.500.00.200.000	3.3.90.30.00	4.625,00			
	MATERIAL DE CONSUMO	1.553.00.999.000	3.3.90.30.00	19.425,00			
	OUTROS SERVIÇOS DE TERCEIROS - PESSOA FÍSICA	1.500.00.200.000	3.3.90.36.00	3.600,00			
	OUTROS SERVIÇOS DE TERCEIROS - PESSOA FÍSICA	1.553.00.999.000	3.3.90.36.00	34.125,00			
	OUTROS SERVIÇOS DE TERCEIROS - PESSOA JURÍDICA	1.500.00.200.000	3.3.90.39.00	5.625,00			
	OUTROS SERVIÇOS DE TERCEIROS - PESSOA JURÍDICA	1.553.00.999.000	3.3.90.39.00	40.162,50			
MANUTENÇÃO DO ENSINO PRÉ-ESCOLAR	12.361.0005.2042.0000						62.097,49
3	DESPESAS CORREN					62.097,49	
1	PESSOAL E ENCARGOS SOCIAIS				5.060,00		
	VENCIMENTOS E VANTAGENS FIXAS - PESSOAL CIVIL	1.500.00.200.000	3.1.90.11.00	1.425,00			
	OBRIGAÇÕES PATRONAIS	1.500.00.200.000	3.1.90.13.00	1.710,00			
	CONTRIBUIÇÕES PATRONAIS	1.500.00.200.000	3.1.91.13.00	1.925,00			
3	OUTRAS DESPESAS CORRENTES				57.037,49		
	DIÁRIAS - CIVIL	1.500.00.200.000	3.3.90.14.00	1.512,49			
	MATERIAL DE CONSUMO	1.500.00.200.000	3.3.90.30.00	1.512,50			
	OUTROS SERVIÇOS DE TERCEIROS - PESSOA FÍSICA	1.500.00.200.000	3.3.90.36.00	1.512,50			
	OUTROS SERVIÇOS DE TERCEIROS - PESSOA JURÍDICA	1.754.00.999.000	3.3.90.39.00	52.500,00			
AÇÕES DO PROGRAMA PTA	12.361.0005.2044.0000						4.971,00
3	DESPESAS CORREN					4.971,00	
3	OUTRAS DESPESAS CORRENTES				4.971,00		
	MATERIAL DE CONSUMO	1.500.00.200.000	3.3.90.30.00	1.896,00			
	OUTROS SERVIÇOS DE TERCEIROS - PESSOA FÍSICA	1.500.00.200.000	3.3.90.36.00	1.512,50			
	OUTROS SERVIÇOS DE TERCEIROS - PESSOA JURÍDICA	1.500.00.200.000	3.3.90.39.00	1.562,50			



PREFEITURA MUNICIPAL DE CURRALINHOS

AV. SÃO RAIMUNDO S/N - CNPJ:01612579/0001-06

Page 16

QUADRO AUXILIAR DE DETALHAMENTO DA DESPESA

Lei: 289, Data: 14/12/2022

PODER	02	PODER EXECUTIVO
ORGÃO	04	SECRETARIA MUNICIPAL DE EDUCAÇÃO
UNIDADE	00	SECRETARIA MUNICIPAL DE EDUCAÇÃO

Aplicacao Programada	Proj/Ativ	Finalidade	Categoria	Detalhada	TotalGrupo	Total Categ.	Total Func.
F.R. - C.A.							
ENCARGOS COM A QUOTA SALÁRIO EDUCAÇÃO	12.361.0015.2036.0000						90.300,00
3	DESPESAS CORRENTE					84.625,00	
3	OUTRAS DESPESAS CORRENTES				84.625,00		
	MATERIAL DE CONSUMO	1.550.00.999.000	3.3.90.30.00	29.011,50			
	OUTROS SERVIÇOS DE TERCEIROS - PESSOA FÍSICA	1.550.00.999.000	3.3.90.36.00	23.625,00			
	OUTROS SERVIÇOS DE TERCEIROS - PESSOA JURÍDICA	1.550.00.999.000	3.3.90.39.00	23.625,00			
	SERVIÇOS DE TECNOLOGIA DA INFORMACÃO E COMUNICACÃO	1.550.00.999.000	3.3.90.40.00	3.517,50			
	DESPESAS DE EXERCÍCIOS ANTERIORES	1.550.00.999.000	3.3.90.92.00	4.746,00			
4	DESPESAS DE CAPIT INVESTIMENTOS				5.775,00	5.775,00	
4	EQUIPAMENTOS E MATERIAL PERMANENTE	1.550.00.999.000	4.4.90.52.00	5.775,00			
CAPACITAÇÃO E TREINAMENTO DE PESSOAL	12.361.0015.2045.0000						9.611,00
3	DESPESAS CORRENTE					9.611,00	
3	OUTRAS DESPESAS CORRENTES				9.611,00		
	DIÁRIAS - CIVIL	1.500.00.200.000	3.3.90.14.00	1.646,00			
	MATERIAL DE CONSUMO	1.500.00.200.000	3.3.90.30.00	1.517,50			
	OUTROS SERVIÇOS DE TERCEIROS - PESSOA FÍSICA	1.500.00.200.000	3.3.90.36.00	1.517,50			
	OUTROS SERVIÇOS DE TERCEIROS - PESSOA FÍSICA	1.550.00.999.000	3.3.90.36.00	3.412,50			
	OUTROS SERVIÇOS DE TERCEIROS - PESSOA JURÍDICA	1.500.00.200.000	3.3.90.39.00	1.517,50			
CONTRIBUIÇÕES A ENTIDADES	12.361.0015.2047.0000						6.485,00
3	DESPESAS CORRENTE					6.485,00	
3	OUTRAS DESPESAS CORRENTES				6.485,00		
	CONTRIBUIÇÕES	1.500.00.200.000	3.3.50.41.00	6.485,00			
ENCARGOS COM BOLSA DE ESTUDOS, MATERIAIS ESCOLARES, RESIDÊNCIA E TRANSPORTE ESCOLAR	12.361.0017.2040.0000						6.100,00
3	DESPESAS CORRENTE					6.100,00	
3	OUTRAS DESPESAS CORRENTES				6.100,00		
	MATERIAL DE CONSUMO	1.500.00.200.000	3.3.90.30.00	1.512,50			
	OUTROS SERVIÇOS DE TERCEIROS - PESSOA FÍSICA	1.500.00.200.000	3.3.90.36.00	1.512,50			
	OUTROS SERVIÇOS DE TERCEIROS - PESSOA JURÍDICA	1.500.00.200.000	3.3.90.39.00	1.512,50			
	OUTROS AUXÍLIOS FINANCEIROS A PESSOAS FÍSICAS	1.500.00.200.000	3.3.90.48.00	1.562,50			
ENCARGOS COM O ENSINO MÉDIO	12.362.0019.2041.0000						3.771,10
3	DESPESAS CORRENTE					3.076,10	
1	PESSOAL E ENCARGOS SOCIAIS				1.025,10		
	CONTRATAÇÃO POR TEMPO DETERMINADO	1.500.00.200.000	3.1.90.04.00	512,50			
	VENCIMENTOS E VANTAGENS FIXAS - PESSOAL CIVIL	1.500.00.200.000	3.1.90.11.00	512,60			
3	OUTRAS DESPESAS CORRENTES				2.050,00		
	DIÁRIAS - CIVIL	1.500.00.200.000	3.3.90.14.00	512,50			
	MATERIAL DE CONSUMO	1.500.00.200.000	3.3.90.30.00	512,50			
	OUTROS SERVIÇOS DE TERCEIROS - PESSOA FÍSICA	1.500.00.200.000	3.3.90.36.00	512,50			
	OUTROS SERVIÇOS DE TERCEIROS - PESSOA JURÍDICA	1.500.00.200.000	3.3.90.39.00	512,50			
4	DESPESAS DE CAPIT INVESTIMENTOS				696,00	696,00	
4	EQUIPAMENTOS E MATERIAL PERMANENTE	1.500.00.200.000	4.4.90.52.00	696,00			

PREFEITURA MUNICIPAL DE CURRALINHOS

AV. SÃO RAIMUNDO S/N - CNPJ:01612579/0001-06

Page 17

QUADRO AUXILIAR DE DETALHAMENTO DA DESPESA

Lei: 289, Data: 14/12/2022

PODER	02	PODER EXECUTIVO
ORGÃO	04	SECRETARIA MUNICIPAL DE EDUCAÇÃO
UNIDADE	00	SECRETARIA MUNICIPAL DE EDUCAÇÃO

Aplicação Programada	Proj/Ativ	Finalidade	Categoria	Detalhada	Total Grupo	Total Categ.	Total Func.
		F.R. - C.A.					
CONSTRUÇÃO/AMPLIAÇÃO E RESTAURAÇÃO DE CRECHES	12.365.0005.1029.0000						441.168,22
3	DESPESAS CORREN					382.903,72	
3	OUTRAS DESPESAS CORRENTES				382.903,72		
	MATERIAL DE CONSUMO	1.569.00.999.000	3.3.90.30.00	50.137,50			
	OUTROS SERVIÇOS DE TERCEIROS - PESSOA FÍSICA	1.569.00.999.000	3.3.90.36.00	51.187,50			
	OUTROS SERVIÇOS DE TERCEIROS - PESSOA JURÍDICA	1.569.00.999.000	3.3.90.39.00	37.275,00			
	OUTROS SERVIÇOS DE TERCEIROS - PESSOA JURÍDICA	1.570.00.999.000	3.3.90.39.00	254.303,72			
4	DESPESAS DE CAPIT					48.252,50	
4	INVESTIMENTOS				48.252,50		
	OBRAS E INSTALAÇÕES	1.599.00.999.000	4.4.90.51.00	37.542,50			
	EQUIPAMENTOS E MATERIAL PERMANENTE	1.570.00.999.000	4.4.90.52.00	10.710,00			
PROGRAMA DINHEIRO DIRETO NA ESCOLA - PDDE	12.365.0005.2035.0000						76.650,00
3	DESPESAS CORREN					65.310,00	
3	OUTRAS DESPESAS CORRENTES				65.310,00		
	MATERIAL DE CONSUMO	1.551.00.999.000	3.3.90.30.00	38.430,00			
	OUTROS SERVIÇOS DE TERCEIROS - PESSOA FÍSICA	1.551.00.999.000	3.3.90.36.00	13.230,00			
	OUTROS SERVIÇOS DE TERCEIROS - PESSOA JURÍDICA	1.551.00.999.000	3.3.90.39.00	13.650,00			
4	DESPESAS DE CAPIT					11.340,00	
4	INVESTIMENTOS				11.340,00		
	EQUIPAMENTOS E MATERIAL PERMANENTE	1.551.00.999.000	4.4.90.52.00	11.340,00			
MANUTENÇÃO DO PROGRAMA DE ALFABETIZAÇÃO SOLIDÁRIA	12.365.0005.2039.0000						47.040,00
3	DESPESAS CORREN					34.912,50	
1	PESSOAL E ENCARGOS SOCIAIS				18.375,00		
	VENCIMENTOS E VANTAGENS FIXAS - PESSOAL CIVIL	1.569.00.999.000	3.1.90.11.00	18.375,00			
3	OUTRAS DESPESAS CORRENTES				16.537,50		
	MATERIAL DE CONSUMO	1.569.00.999.000	3.3.90.30.00	5.512,50			
	OUTROS SERVIÇOS DE TERCEIROS - PESSOA FÍSICA	1.569.00.999.000	3.3.90.36.00	5.512,50			
	OUTROS SERVIÇOS DE TERCEIROS - PESSOA JURÍDICA	1.569.00.999.000	3.3.90.39.00	5.512,50			
4	DESPESAS DE CAPIT					12.127,50	
4	INVESTIMENTOS				12.127,50		
	EQUIPAMENTOS E MATERIAL PERMANENTE	1.570.00.999.000	4.4.90.52.00	12.127,50			
MANUTENÇÃO DE CRECHE DO MUNICÍPIO	12.365.0020.2043.0000						12.917,00
3	DESPESAS CORREN					12.917,00	
3	OUTRAS DESPESAS CORRENTES				12.917,00		
	DIÁRIAS - CIVIL	1.500.00.200.000	3.3.90.14.00	646,00			
	MATERIAL DE CONSUMO	1.500.00.200.000	3.3.90.30.00	4.712,50			
	OUTROS SERVIÇOS DE TERCEIROS - PESSOA FÍSICA	1.500.00.200.000	3.3.90.36.00	6.846,00			
	OUTROS SERVIÇOS DE TERCEIROS - PESSOA JURÍDICA	1.500.00.200.000	3.3.90.39.00	712,50			
ENCARGOS COM A EDUCAÇÃO ESPECIAL	12.367.0005.2046.0000						165.674,25
3	DESPESAS CORREN					156.397,50	
1	PESSOAL E ENCARGOS SOCIAIS				56.962,50		
	VENCIMENTOS E VANTAGENS FIXAS - PESSOAL CIVIL	1.569.00.999.000	3.1.90.11.00	56.962,50			



PREFEITURA MUNICIPAL DE CURRALINHOS
AV. SÃO RAIMUNDO S/N - CNPJ:01612579/0001-06

Page 18

QUADRO AUXILIAR DE DETALHAMENTO DA DESPESA

Lei: 289, Data: 14/12/2022

PODER 02 PODER EXECUTIVO
ORGÃO 04 SECRETARIA MUNICIPAL DE EDUCAÇÃO
UNIDADE 00 SECRETARIA MUNICIPAL DE EDUCAÇÃO

Aplicação Programada	Proj/Ativ	Finalidade	Categoria	Detalhada	TotalGrupo	Total Categ.	Total Func.
ENCARGOS COM A EDUCAÇÃO ESPECIAL 12.367.0005.2048.0000							
3	DESPESAS CORREN						195.674,25
3	OUTRAS DESPESAS CORRENTES				99.435,00	195.397,50	
	CONTRIBUIÇÕES	1.569.00.999.000	3.3.90.41.00	1.911,00			
	MATERIAL DE CONSUMO	1.569.00.999.000	3.3.90.30.00	46.751,25			
	OUTROS SERVIÇOS DE TERCEIROS - PESSOA FÍSICA	1.569.00.999.000	3.3.90.36.00	1.921,50			
	OUTROS SERVIÇOS DE TERCEIROS - PESSOA JURÍDICA	1.569.00.999.000	3.3.90.39.00	48.851,25			
4	DESPESAS DE CAPIT					9.276,75	
4	INVESTIMENTOS				9.276,75		
	EQUIPAMENTOS E MATERIAL PERMANENTE	1.570.00.999.000	4.4.90.52.00	9.276,75			
TOTAL						2.162.053,82	



PREFEITURA MUNICIPAL DE CURRALINHOS
AV. SÃO RAIMUNDO S/N - CNPJ:01612579/0001-06

Page 19

QUADRO AUXILIAR DE DETALHAMENTO DA DESPESA

Lei: 289, Data: 14/12/2022

PODER 02 PODER EXECUTIVO
ORGÃO 04 SECRETARIA MUNICIPAL DE EDUCAÇÃO
UNIDADE 01 FUNDEB

Aplicação Programada	Proj/Ativ	Finalidade	Categoria	Detalhada	TotalGrupo	Total Categ.	Total Func.
TREINAMENTO E QUALIFICAÇÃO - FUNDEB 30% 12.361.0015.2053.0000							
3	DESPESAS CORREN					48.350,00	48.350,00
3	OUTRAS DESPESAS CORRENTES				48.350,00		
	OUTROS SERVIÇOS DE TERCEIROS - PESSOA FÍSICA	1.541.00.999.000	3.3.90.36.00	22.600,00			
	OUTROS SERVIÇOS DE TERCEIROS - PESSOA JURÍDICA	1.541.00.999.000	3.3.90.39.00	25.750,00			
ENCARGOS COM O TRANSPORTE ESCOLAR - FUNDEB 30% 12.361.0015.2054.0000							
3	DESPESAS CORREN					537.250,00	537.250,00
3	OUTRAS DESPESAS CORRENTES				537.250,00		
	MATERIAL DE CONSUMO	1.540.00.999.000	3.3.90.30.00	114.175,00			
	OUTROS SERVIÇOS DE TERCEIROS - PESSOA FÍSICA	1.540.00.999.000	3.3.90.36.00	102.075,00			
	OUTROS SERVIÇOS DE TERCEIROS - PESSOA JURÍDICA	1.541.00.999.000	3.3.90.39.00	321.000,00			
AQUISIÇÃO DE VEÍCULO - FUNDEB 30% 12.361.0017.1030.0000							
4	DESPESAS DE CAPIT					4.095,00	4.095,00
4	INVESTIMENTOS				4.095,00		
	EQUIPAMENTOS E MATERIAL PERMANENTE	1.540.00.999.000	4.4.90.52.00	4.095,00			
CONSTRUÇÃO/AMPLIAÇÃO E RESTAURAR UNIDADES ESCOLARES - FUNDEB 30% 12.361.0017.1031.0000							
4	DESPESAS DE CAPIT					6.772,50	6.772,50
4	INVESTIMENTOS				6.772,50		
	OBRAS E INSTALAÇÕES	1.540.00.999.000	4.4.90.51.00	3.780,00			
	EQUIPAMENTOS E MATERIAL PERMANENTE	1.540.00.999.000	4.4.90.52.00	2.992,50			
INVESTIMENTOS NA ÁREA DE EDUCAÇÃO - FUNDEB 30% 12.361.0017.2050.0000							
3	DESPESAS CORREN					795.894,53	795.894,53
1	PESSOAL E ENCARGOS SOCIAIS				239.380,00		
	OBRIGAÇÕES PATRONAIS	1.540.00.999.000	3.1.90.13.00	57.562,50			
	SENTENÇAS JUDICIAIS	1.540.00.999.000	3.1.90.91.00	54.255,00			
	CONTRIBUIÇÕES PATRONAIS	1.540.00.999.000	3.1.91.13.00	127.562,50			
3	OUTRAS DESPESAS CORRENTES				556.214,53		
	MATERIAL DE CONSUMO	1.540.00.999.000	3.3.90.30.00	117.987,64			
	MATERIAL DE CONSUMO	1.541.00.999.000	3.3.90.30.00	15.750,00			
	PASSAGENS E DESPESAS COM LOCOMOÇÃO	1.540.00.999.000	3.3.90.33.00	22.310,00			
	OUTROS SERVIÇOS DE TERCEIROS - PESSOA FÍSICA	1.540.00.999.000	3.3.90.36.00	115.448,13			
	OUTROS SERVIÇOS DE TERCEIROS - PESSOA FÍSICA	1.541.00.999.000	3.3.90.36.00	25.567,51			
	OUTROS SERVIÇOS DE TERCEIROS - PESSOA JURÍDICA	1.540.00.999.000	3.3.90.39.00	161.340,00			
	OUTROS SERVIÇOS DE TERCEIROS - PESSOA JURÍDICA	1.541.00.999.000	3.3.90.39.00	23.506,25			
	SERVIÇOS DE TECNOLOGIA DA INFORMAÇÃO E COMUNICAÇÃO	1.540.00.999.000	3.3.90.40.00	52.100,00			
	OBRIGAÇÕES TRIBUTÁRIAS E CONTRIBUTIVAS	1.541.00.999.000	3.3.90.47.00	22.205,00			
MANUTENÇÃO E ENCARGOS DO ENSINO FUNDAMENTAL - FUNDEB 70% 12.361.0017.2051.0000							
3	DESPESAS CORREN					6.314.376,12	6.314.376,12

PREFEITURA MUNICIPAL DE CURRALINHOS

AV. SÃO RAIMUNDO S/N - CNPJ:01612579/0001-06

Page 20

Lei: 289, Data: 14/12/2022

QUADRO AUXILIAR DE DETALHAMENTO DA DESPESA

PODER	02	PODER EXECUTIVO
ORGÃO	04	SECRETARIA MUNICIPAL DE EDUCAÇÃO
UNIDADE	01	FUNDEB

Aplicacao Programada	Proj/Ativ	Finalidade	Categoria	Detalhada	TotalGrupo	Total Categ.	Total Func.
F.R. - C.A.							
MANUTENÇÃO E ENCARGOS DO ENSINO FUNDAMENTAL - FUNDEB 70%	12.361.0017.2051.0000						6.314.376,12
3 DESPESAS CORRENTE						6.314.376,12	
1 PESSOAL E ENCARGOS SOCIAIS					6.289.801,12		
CONTRATAÇÃO POR TEMPO DETERMINADO		1.540.00.230.000	3.1.90.04.00	290.562,50			
VENCIMENTOS E VANTAGENS FIXAS - PESSOAL CIVIL		1.540.00.230.000	3.1.90.11.00	3.176.626,87			
VENCIMENTOS E VANTAGENS FIXAS - PESSOAL CIVIL		1.541.00.230.000	3.1.90.11.00	1.482.663,72			
VENCIMENTOS E VANTAGENS FIXAS - PESSOAL CIVIL		1.542.00.230.000	3.1.90.11.00	402.552,50			
OBRIGAÇÕES PATRONAIS		1.541.00.230.000	3.1.90.13.00	285.986,18			
INDENIZAÇÕES E RESTITUIÇÕES TRABALHISTAS		1.541.00.230.000	3.1.90.94.00	215.855,00			
CONTRIBUIÇÕES PATRONAIS		1.540.00.230.000	3.1.91.13.00	415.554,35			
3 OUTRAS DESPESAS CORRENTES					44.575,00		
OUTROS BENEFÍCIOS ASSISTENCIAIS DO SERVIDOR E DO MILIT		1.540.00.230.000	3.3.90.08.00	20.525,00			
OUTROS BENEFÍCIOS ASSISTENCIAIS DO SERVIDOR E DO MILIT		1.540.00.999.000	3.3.90.08.00	2.000,00			
OUTROS BENEFÍCIOS ASSISTENCIAIS DO SERVIDOR E DO MILIT		1.541.00.230.000	3.3.90.08.00	22.050,00			
MANUTENÇÃO E ENCARGOS DO ENSINO FUNDAMENTAL - FUNDEB 30%	12.361.0017.2052.0000						1.028.508,22
3 DESPESAS CORRENTE						1.028.508,22	
1 PESSOAL E ENCARGOS SOCIAIS					412.519,47		
CONTRATAÇÃO POR TEMPO DETERMINADO		1.540.00.999.000	3.1.90.04.00	68.355,00			
VENCIMENTOS E VANTAGENS FIXAS - PESSOAL CIVIL		1.540.00.999.000	3.1.90.11.00	174.626,87			
VENCIMENTOS E VANTAGENS FIXAS - PESSOAL CIVIL		1.541.00.999.000	3.1.90.11.00	51.307,60			
OBRIGAÇÕES PATRONAIS		1.540.00.999.000	3.1.90.13.00	76.335,00			
INDENIZAÇÕES E RESTITUIÇÕES TRABALHISTAS		1.540.00.999.000	3.1.90.94.00	6.615,00			
CONTRIBUIÇÕES PATRONAIS		1.540.00.999.000	3.1.91.13.00	35.280,00			
3 OUTRAS DESPESAS CORRENTES					615.988,75		
OUTROS BENEFÍCIOS ASSISTENCIAIS DO SERVIDOR E DO MILIT		1.540.00.999.000	3.3.90.08.00	34.410,00			
OUTROS BENEFÍCIOS ASSISTENCIAIS DO SERVIDOR E DO MILIT		1.541.00.999.000	3.3.90.08.00	8.610,00			
DIÁRIAS - CIVIL		1.540.00.999.000	3.3.90.14.00	15.250,00			
MATERIAL DE CONSUMO		1.542.00.999.000	3.3.90.30.00	342.000,00			
PASSAGENS E DESPESAS COM LOCOMOÇÃO		1.540.00.999.000	3.3.90.33.00	4.068,75			
OUTROS SERVIÇOS DE TERCEIROS - PESSOA FÍSICA		1.540.00.999.000	3.3.90.36.00	104.825,00			
OUTROS SERVIÇOS DE TERCEIROS - PESSOA JURÍDICA		1.540.00.999.000	3.3.90.39.00	106.825,00			
MANUTENÇÃO E ENCARGOS COM ENSINO MÉDIO - FUNDEB 30%	12.362.0019.2055.0000						27.737,72
3 DESPESAS CORRENTE						24.430,22	
1 PESSOAL E ENCARGOS SOCIAIS					11.025,00		
CONTRATAÇÃO POR TEMPO DETERMINADO		1.540.00.999.000	3.1.90.04.00	2.205,00			
VENCIMENTOS E VANTAGENS FIXAS - PESSOAL CIVIL		1.540.00.999.000	3.1.90.11.00	4.410,00			
OBRIGAÇÕES PATRONAIS		1.540.00.999.000	3.1.90.13.00	2.205,00			
CONTRIBUIÇÕES PATRONAIS		1.540.00.999.000	3.1.91.13.00	2.205,00			
3 OUTRAS DESPESAS CORRENTES					13.405,22		
MATERIAL DE CONSUMO		1.540.00.999.000	3.3.90.30.00	3.255,00			
OUTROS SERVIÇOS DE TERCEIROS - PESSOA FÍSICA		1.540.00.999.000	3.3.90.36.00	7.262,72			
OUTROS SERVIÇOS DE TERCEIROS - PESSOA JURÍDICA		1.540.00.999.000	3.3.90.39.00	2.887,50			
4 DESPESAS DE CAPIT						3.307,50	
4 INVESTIMENTOS					3.307,50		
EQUIPAMENTOS E MATERIAL PERMANENTE		1.540.00.999.000	4.4.90.52.00	3.307,50			



PREFEITURA MUNICIPAL DE CURRALINHOS

AV. SÃO RAIMUNDO S/N - CNPJ:01612579/0001-06

Page 21

QUADRO AUXILIAR DE DETALHAMENTO DA DESPESA

Lei: 289, Data: 14/12/2022

PODER	02	PODER EXECUTIVO
ORGÃO	04	SECRETARIA MUNICIPAL DE EDUCAÇÃO
UNIDADE	01	FUNDEB

Aplicacao Programada	Proj/Ativ	Finalidade	Categoria	Detalhada	TotalGrupo	Total Categ.	Total Func.
F.R. - C.A.							
MANUTENÇÃO E ENCARGOS COM ENSINO MÉDIO - FUNDEB 30%	12.362.0019.2055.0000						27.737,72
MANUTENÇÃO E ENCARGOS COM ENSINO MÉDIO - FUNDEB 70%	12.362.0019.2056.0000						136.713,25
3 DESPESAS CORRENTE						136.713,25	
1 PESSOAL E ENCARGOS SOCIAIS					136.713,25		
CONTRATAÇÃO POR TEMPO DETERMINADO		1.540.00.230.000	3.1.90.04.00	3.307,50			
VENCIMENTOS E VANTAGENS FIXAS - PESSOAL CIVIL		1.540.00.230.000	3.1.90.11.00	128.665,00			
OBRIGAÇÕES PATRONAIS		1.540.00.230.000	3.1.90.13.00	2.535,75			
CONTRIBUIÇÕES PATRONAIS		1.540.00.230.000	3.1.91.13.00	2.205,00			
MANUTENÇÃO E ENCARGOS COM O PRÉ-ESCOLAR - FUNDEB 30%	12.365.0020.2057.0000						31.681,25
3 DESPESAS CORRENTE						31.681,25	
1 PESSOAL E ENCARGOS SOCIAIS					31.681,25		
CONTRATAÇÃO POR TEMPO DETERMINADO		1.540.00.999.000	3.1.90.04.00	2.205,00			
VENCIMENTOS E VANTAGENS FIXAS - PESSOAL CIVIL		1.542.00.999.000	3.1.90.11.00	26.011,25			
OBRIGAÇÕES PATRONAIS		1.540.00.999.000	3.1.90.13.00	1.575,00			
CONTRIBUIÇÕES PATRONAIS		1.540.00.999.000	3.1.91.13.00	1.890,00			
MANUTENÇÃO E ENCARGOS COM O PRÉ-ESCOLAR - FUNDEB 70%	12.365.0020.2058.0000						114.306,25
3 DESPESAS CORRENTE						114.306,25	
1 PESSOAL E ENCARGOS SOCIAIS					114.306,25		
CONTRATAÇÃO POR TEMPO DETERMINADO		1.540.00.230.000	3.1.90.04.00	3.255,00			
VENCIMENTOS E VANTAGENS FIXAS - PESSOAL CIVIL		1.542.00.230.000	3.1.90.11.00	106.011,25			
OBRIGAÇÕES PATRONAIS		1.540.00.230.000	3.1.90.13.00	1.575,00			
CONTRIBUIÇÕES PATRONAIS		1.540.00.230.000	3.1.91.13.00	3.465,00			
MANUTENÇÃO DO ENSINO INFANTIL - FUNDEB 70%	12.365.0022.2059.0000						939.719,45
3 DESPESAS CORRENTE						939.719,45	
1 PESSOAL E ENCARGOS SOCIAIS					939.719,45		
CONTRATAÇÃO POR TEMPO DETERMINADO		1.540.00.230.000	3.1.90.04.00	115.100,00			
VENCIMENTOS E VANTAGENS FIXAS - PESSOAL CIVIL		1.540.00.230.000	3.1.90.11.00	234.878,30			
VENCIMENTOS E VANTAGENS FIXAS - PESSOAL CIVIL		1.542.00.230.000	3.1.90.11.00	310.153,75			
OBRIGAÇÕES PATRONAIS		1.540.00.230.000	3.1.90.13.00	53.360,00			
OBRIGAÇÕES PATRONAIS		1.542.00.230.000	3.1.90.13.00	153.522,40			
CONTRIBUIÇÕES PATRONAIS		1.540.00.230.000	3.1.91.13.00	72.705,00			
MANUTENÇÃO DO ENSINO INFANTIL - FUNDEB 30%	12.365.0022.2060.0000						342.942,33
3 DESPESAS CORRENTE						342.942,33	
1 PESSOAL E ENCARGOS SOCIAIS					342.942,33		
CONTRATAÇÃO POR TEMPO DETERMINADO		1.540.00.999.000	3.1.90.04.00	10.416,88			
VENCIMENTOS E VANTAGENS FIXAS - PESSOAL CIVIL		1.542.00.999.000	3.1.90.11.00	57.376,35			
OBRIGAÇÕES PATRONAIS		1.540.00.999.000	3.1.90.13.00	6.381,42			
CONTRIBUIÇÕES PATRONAIS		1.540.00.999.000	3.1.91.13.00	6.381,42			

**PREFEITURA MUNICIPAL DE CURRALINHOS**

AV. SÃO RAIMUNDO S/N - CNPJ:01612579/0001-06

Page 22

QUADRO AUXILIAR DE DETALHAMENTO DA DESPESA

Lei: 289, Data: 14/12/2022

PODER	02	PODER EXECUTIVO
ORGÃO	04	SECRETARIA MUNICIPAL DE EDUCAÇÃO
UNIDADE	01	FUNDEB

Aplicação Programada	Proj/Ativ	Finalidade	Categoria	Detalhada	Total Grupo	Total Categ.	Total Func.
		F.R. - C.A.					
MANUTENÇÃO DO ENSINO INFANTIL - FUNDEB 30%	12.366.0022.2060.0000						342.942,33
3	DESPESAS CORREN					90.419,83	
3	OUTRAS DESPESAS CORRENTES				8.863,76		
	MATERIAL DE CONSUMO	1.540.00.999.000	3.3.90.30.00	3.937,50			
	OUTROS SERVIÇOS DE TERCEIROS - PESSOA FÍSICA	1.540.00.999.000	3.3.90.36.00	3.038,76			
	OUTROS SERVIÇOS DE TERCEIROS - PESSOA JURÍDICA	1.540.00.999.000	3.3.90.39.00	2.887,50			
4	DESPESAS DE CAPIT					252.522,50	
4	INVESTIMENTOS				252.522,50		
	EQUIPAMENTOS E MATERIAL PERMANENTE	1.542.00.999.000	4.4.90.52.00	252.522,50			
MANUTENÇÃO E ENCARGOS DO ENSINO DE JOVENS E ADULTOS - FUNDEB 70%	12.366.0017.2048.0000						140.944,63
3	DESPESAS CORREN					140.944,63	
1	PESSOAL E ENCARGOS SOCIAIS				140.944,63		
	CONTRATAÇÃO POR TEMPO DETERMINADO	1.540.00.230.000	3.1.90.04.00	1.543,38			
	VENCIMENTOS E VANTAGENS FIXAS - PESSOAL CIVIL	1.540.00.230.000	3.1.90.11.00	126.775,00			
	OBRIGAÇÕES PATRONAIS	1.540.00.230.000	3.1.90.13.00	4.357,50			
	CONTRIBUIÇÕES PATRONAIS	1.540.00.230.000	3.1.91.13.00	8.268,75			
MANUTENÇÃO E ENCARGOS DO ENSINO DE JOVENS E ADULTOS - FUNDEB 30%	12.366.0017.2049.0000						48.010,00
3	DESPESAS CORREN					48.010,00	
1	PESSOAL E ENCARGOS SOCIAIS				29.610,00		
	CONTRATAÇÃO POR TEMPO DETERMINADO	1.540.00.999.000	3.1.90.04.00	2.205,00			
	VENCIMENTOS E VANTAGENS FIXAS - PESSOAL CIVIL	1.540.00.999.000	3.1.90.11.00	14.175,00			
	OBRIGAÇÕES PATRONAIS	1.540.00.999.000	3.1.90.13.00	6.615,00			
	CONTRIBUIÇÕES PATRONAIS	1.540.00.999.000	3.1.91.13.00	6.615,00			
3	OUTRAS DESPESAS CORRENTES				18.400,00		
	MATERIAL DE CONSUMO	1.540.00.999.000	3.3.90.30.00	2.205,00			
	OUTROS SERVIÇOS DE TERCEIROS - PESSOA FÍSICA	1.541.00.999.000	3.3.90.36.00	13.307,50			
	OUTROS SERVIÇOS DE TERCEIROS - PESSOA JURÍDICA	1.540.00.999.000	3.3.90.39.00	2.887,50			
MANUTENÇÃO E ENCARGOS COM A EDUCAÇÃO ESPECIAL - FUNDEB 70%	12.367.0023.2061.0000						149.768,75
3	DESPESAS CORREN					149.768,75	
1	PESSOAL E ENCARGOS SOCIAIS				149.768,75		
	CONTRATAÇÃO POR TEMPO DETERMINADO	1.541.00.230.000	3.1.90.04.00	33.153,75			
	VENCIMENTOS E VANTAGENS FIXAS - PESSOAL CIVIL	1.540.00.230.000	3.1.90.11.00	111.653,75			
	OBRIGAÇÕES PATRONAIS	1.540.00.230.000	3.1.90.13.00	1.653,75			
	OUTRAS DESPESAS VARIÁVEIS - PESSOAL CIVIL	1.540.00.230.000	3.1.90.16.00	1.653,75			
	CONTRIBUIÇÕES PATRONAIS	1.540.00.230.000	3.1.91.13.00	1.653,75			
MANUTENÇÃO E ENCARGOS COM A EDUCAÇÃO ESPECIAL - FUNDEB 30%	12.367.0023.2062.0000						33.230,00
3	DESPESAS CORREN					33.230,00	
1	PESSOAL E ENCARGOS SOCIAIS				26.615,00		
	CONTRATAÇÃO POR TEMPO DETERMINADO	1.540.00.999.000	3.1.90.04.00	1.653,75			
	VENCIMENTOS E VANTAGENS FIXAS - PESSOAL CIVIL	1.541.00.999.000	3.1.90.11.00	21.653,75			
	OBRIGAÇÕES PATRONAIS	1.540.00.999.000	3.1.90.13.00	1.653,75			
	CONTRIBUIÇÕES PATRONAIS	1.540.00.999.000	3.1.91.13.00	1.653,75			



PREFEITURA MUNICIPAL DE CURRALINHOS

AV. SÃO RAIMUNDO S/N - CNPJ:01612579/0001-06

Page 23

QUADRO AUXILIAR DE DETALHAMENTO DA DESPESA

Lei: 289, Data: 14/12/2022

PODER 02 PODER EXECUTIVO
ORGÃO 04 SECRETARIA MUNICIPAL DE EDUCAÇÃO
UNIDADE 01 FUNDEB

Aplicacao Programada	Proj/Ativ	Finalidade	Categoria	Detalhada	TotalGrupo	Total Categ.	Total Func.
F.R. - C.A.							
MANUTENÇÃO E ENCARGOS COM A EDUCAÇÃO ESPECIAL - FUNDEB 30%	12.387.0023.2082.0000						33.230,00
3 DESPESAS CORRENTE						33.230,00	
3 OUTRAS DESPESAS CORRENTES					6.615,00		
DIÁRIAS - CIVIL		1.540.00.999.000	3.3.90.14.00	1.653,75			
MATERIAL DE CONSUMO		1.540.00.999.000	3.3.90.30.00	1.653,75			
OUTROS SERVIÇOS DE TERCEIROS - PESSOA FÍSICA		1.540.00.999.000	3.3.90.36.00	1.653,75			
OUTROS SERVIÇOS DE TERCEIROS - PESSOA JURÍDICA		1.540.00.999.000	3.3.90.39.00	1.653,75			
TOTAL							10.700.000,00



PREFEITURA MUNICIPAL DE CURRALINHOS

AV. SÃO RAIMUNDO S/N - CNPJ:01612579/0001-06

Page 24

QUADRO AUXILIAR DE DETALHAMENTO DA DESPESA

Lei: 289, Data: 14/12/2022

PODER 02 PODER EXECUTIVO
ORGÃO 05 SECRETARIA MUNICIPAL DE SAÚDE
UNIDADE 00 SECRETARIA MUNICIPAL DE SAÚDE

Aplicacao Programada	Proj/Ativ	Finalidade	Categoria	Detalhada	TotalGrupo	Total Categ.	Total Func.
F.R. - C.A.							
ENCARGOS E MANUTENÇÃO COM A SECRETARIA MUNICIPAL DE SAÚDE	10.301.0006.2063.0000						23.136,57
3 DESPESAS CORRENTE						21.036,57	
1 PESSOAL E ENCARGOS SOCIAIS					8.400,00		
CONTRATAÇÃO POR TEMPO DETERMINADO		1.500.00.300.000	3.1.90.04.00	2.100,00			
VENCIMENTOS E VANTAGENS FIXAS - PESSOAL CIVIL		1.500.00.300.000	3.1.90.11.00	2.100,00			
OBRIGAÇÕES PATRONAIS		1.500.00.300.000	3.1.90.13.00	2.100,00			
CONTRIBUIÇÕES PATRONAIS		1.500.00.300.000	3.1.91.13.00	2.100,00			
3 OUTRAS DESPESAS CORRENTES					12.636,57		
DIÁRIAS - CIVIL		1.500.00.300.000	3.3.90.14.00	2.100,00			
MATERIAL DE CONSUMO		1.500.00.300.000	3.3.90.30.00	2.100,00			
OUTROS SERVIÇOS DE TERCEIROS - PESSOA FÍSICA		1.500.00.300.000	3.3.90.36.00	2.100,00			
OUTROS SERVIÇOS DE TERCEIROS - PESSOA JURÍDICA		1.500.00.300.000	3.3.90.39.00	2.100,00			
DESPESAS DE EXERCÍCIOS ANTERIORES		1.500.00.300.000	3.3.90.92.00	4.236,57			
4 DESPESAS DE CAPIT						2.100,00	
4 INVESTIMENTOS					2.100,00		
EQUIPAMENTOS E MATERIAL PERMANENTE		1.500.00.300.000	4.4.90.52.00	2.100,00			
TOTAL							23.136,57



PREFEITURA MUNICIPAL DE CURRALINHOS
 AV. SÃO RAIMUNDO S/N - CNPJ:01612579/0001-06

Page 25

QUADRO AUXILIAR DE DETALHAMENTO DA DESPESA

Lei: 289, Data: 14/12/2022

PODER	02	PODER EXECUTIVO					
ORGÃO	05	SECRETARIA MUNICIPAL DE SAÚDE					
UNIDADE	01	FUNDO MUNICIPAL DE SAÚDE					
Aplicação Programada	Proj/Ativ	Finalidade	Categoria	Detalhada	Total Grupo	Total Categ.	Total Func.
		F.R. - C.A.					
ENFRENTAMENTO DA COVID-19		10.122.0006.2075.0000					87.097,50
3	DESPESAS CORRENTE					87.097,50	
1	PESSOAL E ENCARGOS SOCIAIS				13.633,20		
	CONTRATAÇÃO POR TEMPO DETERMINADO	1.602.00.999.000	3.1.90.04.00	6.816,60			
	OUTRAS DESPESAS VARIÁVEIS - PESSOAL CIVIL	1.602.00.999.000	3.1.90.16.00	6.816,60			
3	OUTRAS DESPESAS CORRENTES				73.464,30		
	DIÁRIAS - CIVIL	1.602.00.999.000	3.3.90.14.00	18.620,70			
	MATERIAL DE CONSUMO	1.602.00.999.000	3.3.90.30.00	13.379,10			
	OUTROS SERVIÇOS DE TERCEIROS - PESSOA FÍSICA	1.602.00.999.000	3.3.90.36.00	13.116,60			
	OUTROS SERVIÇOS DE TERCEIROS - PESSOA JURÍDICA	1.602.00.999.000	3.3.90.39.00	28.347,90			
CONSTRUÇÃO E AQUISIÇÃO DE EQUIPAMENTOS PARA ACADEMIA DA SAÚDE		10.301.0006.1032.0000					19.365,94
4	DESPESAS DE CAPITAL					19.365,94	
4	INVESTIMENTOS				19.365,94		
	OBRAS E INSTALAÇÕES	1.500.00.300.000	4.4.90.51.00	1.720,82			
	OBRAS E INSTALAÇÕES	1.601.00.999.000	4.4.90.51.00	6.387,15			
	OBRAS E INSTALAÇÕES	1.631.00.999.000	4.4.90.51.00	525,00			
	EQUIPAMENTOS E MATERIAL PERMANENTE	1.500.00.300.000	4.4.90.52.00	1.720,82			
	EQUIPAMENTOS E MATERIAL PERMANENTE	1.601.00.999.000	4.4.90.52.00	8.487,15			
	EQUIPAMENTOS E MATERIAL PERMANENTE	1.631.00.999.000	4.4.90.52.00	525,00			
CONSTRUÇÃO/AMPLIAÇÃO E RESTAURAÇÃO DE POSTOS DE SAÚDE		10.301.0006.1033.0000					11.362,97
4	DESPESAS DE CAPITAL					11.362,97	
4	INVESTIMENTOS				11.362,97		
	OBRAS E INSTALAÇÕES	1.500.00.300.000	4.4.90.51.00	1.720,82			
	OBRAS E INSTALAÇÕES	1.601.00.999.000	4.4.90.51.00	9.117,15			
	OBRAS E INSTALAÇÕES	1.631.00.999.000	4.4.90.51.00	525,00			
AQUISIÇÃO DE VEÍCULO/AMBULÂNCIA OU UNIDADE MÓVEL		10.301.0006.1034.0000					2.245,82
4	DESPESAS DE CAPITAL					2.245,82	
4	INVESTIMENTOS				2.245,82		
	EQUIPAMENTOS E MATERIAL PERMANENTE	1.500.00.300.000	4.4.90.52.00	1.720,82			
	EQUIPAMENTOS E MATERIAL PERMANENTE	1.631.00.999.000	4.4.90.52.00	525,00			
AQUISIÇÃO/DESAPROPRIAÇÃO DE BENS IMÓVEIS		10.301.0006.1035.0000					12.622,97
3	DESPESAS CORRENTE					5.512,50	
3	OUTRAS DESPESAS CORRENTES				5.512,50		
	INDENIZAÇÕES E RESTITUIÇÕES	1.600.00.999.000	3.3.90.93.00	5.512,50			
4	DESPESAS DE CAPITAL					7.110,47	
4	INVESTIMENTOS				7.110,47		
	EQUIPAMENTOS E MATERIAL PERMANENTE	1.601.00.999.000	4.4.90.52.00	5.389,65			
	AQUISIÇÃO DE IMÓVEIS	1.500.00.300.000	4.4.90.61.00	1.720,82			
CONSTRUÇÃO/AMPLIAÇÃO E RESTAURAÇÃO DE UNIDADES DE SAÚDE		10.301.0006.1036.0000					2.245,82
4	DESPESAS DE CAPITAL					2.245,82	



PREFEITURA MUNICIPAL DE CURRALINHOS

AV. SÃO RAIMUNDO S/N - CNPJ:01612579/0001-06

Page 26

QUADRO AUXILIAR DE DETALHAMENTO DA DESPESA

Lei: 289, Data: 14/12/2022

PODER	02	PODER EXECUTIVO
ORGÃO	05	SECRETARIA MUNICIPAL DE SAUDE
UNIDADE	01	FUNDO MUNICIPAL DE SAUDE

Aplicacao Programada	Proj/Ativ	Finalidade	Categoria	Detalhada	TotalGrupo	Total Categ.	Total Func.
F.R. - C.A.							
CONSTRUÇÃO/AMPLIAÇÃO E RESTAURAÇÃO DE UNIDADES DE SAÚDE	10.301.0006.1036.0000						2.245,82
4 DESPESAS DE CAPIT						2.245,82	
4 INVESTIMENTOS					2.245,82		
OBRAS E INSTALAÇÕES		1.500.00.300.000	4.4.90.51.00	1.720,82			
OBRAS E INSTALAÇÕES		1.631.00.999.000	4.4.90.51.00	525,00			
AQUISIÇÃO DE MATERIAIS PERMANENTES PARA OS POSTOS DE SAÚDE	10.301.0006.1037.0000						9.595,82
4 DESPESAS DE CAPIT						9.595,82	
4 INVESTIMENTOS					9.595,82		
EQUIPAMENTOS E MATERIAL PERMANENTE		1.500.00.300.000	4.4.90.52.00	1.720,82			
EQUIPAMENTOS E MATERIAL PERMANENTE		1.600.00.999.000	4.4.90.52.00	7.875,00			
MANUTENÇÃO DO PROGRAMA DE AGENTES COMUNITÁRIOS DE SAÚDE - PACS	10.301.0006.2065.0000						266.488,52
3 DESPESAS CORREN						266.488,52	
1 PESSOAL E ENCARGOS SOCIAIS					243.128,52		
CONTRATAÇÃO POR TEMPO DETERMINADO		1.600.00.999.000	3.1.90.04.00	19.640,00			
VENCIMENTOS E VANTAGENS FIXAS - PESSOAL CIVIL		1.604.00.999.000	3.1.90.11.00	220.968,52			
DESPESAS DE EXERCÍCIOS ANTERIORES		1.600.00.999.000	3.1.90.92.00	1.260,00			
INDENIZAÇÕES E RESTITUIÇÕES TRABALHISTAS		1.600.00.999.000	3.1.90.94.00	1.260,00			
3 OUTRAS DESPESAS CORRENTES					23.360,00		
DIÁRIAS - CIVIL		1.600.00.999.000	3.3.90.14.00	1.310,00			
OUTROS SERVIÇOS DE TERCEIROS - PESSOA FÍSICA		1.600.00.999.000	3.3.90.36.00	22.050,00			
MANUTENÇÃO E ENCARGOS DO FMS	10.301.0006.2067.0000						2.895.383,61
3 DESPESAS CORREN						2.874.531,14	
1 PESSOAL E ENCARGOS SOCIAIS					1.533.655,26		
CONTRATAÇÃO POR TEMPO DETERMINADO		1.500.00.300.000	3.1.90.04.00	116.025,00			
CONTRATAÇÃO POR TEMPO DETERMINADO		1.600.00.999.000	3.1.90.04.00	30.762,50			
CONTRATAÇÃO POR TEMPO DETERMINADO		1.621.00.999.000	3.1.90.04.00	33.624,15			
VENCIMENTOS E VANTAGENS FIXAS - PESSOAL CIVIL		1.500.00.300.000	3.1.90.11.00	813.750,00			
VENCIMENTOS E VANTAGENS FIXAS - PESSOAL CIVIL		1.600.00.999.000	3.1.90.11.00	164.062,96			
VENCIMENTOS E VANTAGENS FIXAS - PESSOAL CIVIL		1.621.00.999.000	3.1.90.11.00	90.303,15			
OBRIGAÇÕES PATRONAIS		1.500.00.300.000	3.1.90.13.00	17.456,25			
OBRIGAÇÕES PATRONAIS		1.600.00.999.000	3.1.90.13.00	11.025,00			
OUTRAS DESPESAS VARIÁVEIS - PESSOAL CIVIL		1.500.00.300.000	3.1.90.16.00	79.012,50			
OUTRAS DESPESAS VARIÁVEIS - PESSOAL CIVIL		1.600.00.999.000	3.1.90.16.00	6.562,50			
SENTENÇAS JUDICIAIS		1.500.00.300.000	3.1.90.91.00	23.625,00			
DESPESAS DE EXERCÍCIOS ANTERIORES		1.500.00.300.000	3.1.90.92.00	10.631,25			
DESPESAS DE EXERCÍCIOS ANTERIORES		1.600.00.999.000	3.1.90.92.00	7.560,00			
CONTRIBUIÇÕES PATRONAIS		1.500.00.300.000	3.1.91.13.00	44.730,00			
CONTRIBUIÇÕES PATRONAIS		1.600.00.999.000	3.1.91.13.00	84.525,00			

PREFEITURA MUNICIPAL DE CURRALINHOS

AV. SÃO RAIMUNDO S/N - CNPJ:01612579/0001-06

Page 27

QUADRO AUXILIAR DE DETALHAMENTO DA DESPESA

Lei: 289, Data: 14/12/2022

PODER	02	PODER EXECUTIVO
ORGÃO	05	SECRETARIA MUNICIPAL DE SAÚDE
UNIDADE	01	FUNDO MUNICIPAL DE SAÚDE

Aplicação Programada	Proj/Ativ	Finalidade	Categoria	Detalhada	TotalGrupo	Total Categ.	Total Func.
				F.R. - C.A.			
MANUTENÇÃO E ENCARGOS DO FMS							2.895.363,61
3	DESPESAS CORRENTES						2.874.531,14
3	OUTRAS DESPESAS CORRENTES				1.340.875,88		
		OUTROS BENEFÍCIOS ASSISTENCIAIS DO SERVIDOR E DO MILIT	1.500.00.300.000.3.3.90.08.00	3.000,00			
		DIÁRIAS - CIVIL	1.500.00.300.000.3.3.90.14.00	12.025,00			
		DIÁRIAS - CIVIL	1.600.00.999.000.3.3.90.14.00	11.025,00			
		DIÁRIAS - CIVIL	1.621.00.999.000.3.3.90.14.00	35.703,15			
		MATERIAL DE CONSUMO	1.500.00.300.000.3.3.90.30.00	117.125,00			
		MATERIAL DE CONSUMO	1.600.00.999.000.3.3.90.30.00	77.050,00			
		MATERIAL DE CONSUMO	1.621.00.999.000.3.3.90.30.00	57.753,15			
		MATERIAL DE CONSUMO	1.631.00.999.000.3.3.90.30.00	182.873,18			
		PASSAGENS E DESPESAS COM LOCOMOÇÃO	1.500.00.300.000.3.3.90.33.00	3.675,00			
		PASSAGENS E DESPESAS COM LOCOMOÇÃO	1.600.00.999.000.3.3.90.33.00	2.617,65			
		OUTROS SERVIÇOS DE TERCEIROS - PESSOA FÍSICA	1.500.00.300.000.3.3.90.36.00	185.125,00			
		OUTROS SERVIÇOS DE TERCEIROS - PESSOA FÍSICA	1.600.00.999.000.3.3.90.36.00	36.782,50			
		OUTROS SERVIÇOS DE TERCEIROS - PESSOA FÍSICA	1.621.00.999.000.3.3.90.36.00	52.240,65			
		OUTROS SERVIÇOS DE TERCEIROS - PESSOA JURÍDICA	1.500.00.300.000.3.3.90.39.00	149.075,00			
		OUTROS SERVIÇOS DE TERCEIROS - PESSOA JURÍDICA	1.600.00.999.000.3.3.90.39.00	26.075,75			
		OUTROS SERVIÇOS DE TERCEIROS - PESSOA JURÍDICA	1.621.00.999.000.3.3.90.39.00	44.100,00			
		OUTROS SERVIÇOS DE TERCEIROS - PESSOA JURÍDICA	1.631.00.999.000.3.3.90.39.00	271.617,35			
		SERVIÇOS DE TECNOLOGIA DA INFORMAÇÃO E COMUNICAÇÃO	1.500.00.300.000.3.3.90.40.00	37.510,00			
		SERVIÇOS DE TECNOLOGIA DA INFORMAÇÃO E COMUNICAÇÃO	1.600.00.999.000.3.3.90.40.00	5.000,00			
		OBRIGAÇÕES TRIBUTÁRIAS E CONTRIBUTIVAS	1.500.00.300.000.3.3.90.47.00	2.625,00			
		DESPESAS DE EXERCÍCIOS ANTERIORES	1.500.00.300.000.3.3.90.92.00	26.512,50			
		DESPESAS DE EXERCÍCIOS ANTERIORES	1.600.00.999.000.3.3.90.92.00	1.365,00			
4	DESPESAS DE CAPIT					20.832,47	20.832,47
4	INVESTIMENTOS					20.832,47	
		OBRAS E INSTALAÇÕES	1.500.00.300.000.4.4.90.51.00	1.720,82			
		OBRAS E INSTALAÇÕES	1.621.00.999.000.4.4.90.51.00	9.459,92			
		OBRAS E INSTALAÇÕES	1.631.00.999.000.4.4.90.51.00	1.228,67			
		EQUIPAMENTOS E MATERIAL PERMANENTE	1.500.00.300.000.4.4.90.52.00	1.720,91			
		EQUIPAMENTOS E MATERIAL PERMANENTE	1.601.00.999.000.4.4.90.52.00	6.702,15			
MANUTENÇÃO DO PROGRAMA SAÚDE DA FAMÍLIA - PSF							155.015,72
3	DESPESAS CORRENTES						155.015,72
1	PESSOAL E ENCARGOS SOCIAIS				117.888,22		
		CONTRATAÇÃO POR TEMPO DETERMINADO	1.600.00.999.000.3.1.90.04.00	11.025,00			
		VENCIMENTOS E VANTAGENS FIXAS - PESSOAL CIVIL	1.600.00.999.000.3.1.90.11.00	95.575,72			
		OBRIGAÇÕES PATRONAIS	1.600.00.999.000.3.1.90.13.00	5.775,00			
		CONTRIBUIÇÕES PATRONAIS	1.600.00.999.000.3.1.91.13.00	5.512,50			
3	OUTRAS DESPESAS CORRENTES				37.127,50		
		OUTROS SERVIÇOS DE TERCEIROS - PESSOA FÍSICA	1.600.00.999.000.3.3.90.36.00	36.025,00			
		DESPESAS DE EXERCÍCIOS ANTERIORES	1.600.00.999.000.3.3.90.92.00	1.102,50			
MANUTENÇÃO DO PROGRAMA SAÚDE BUCAL - PSB							147.900,00
3	DESPESAS CORRENTES						147.900,00



PREFEITURA MUNICIPAL DE CURRALINHOS

AV. SÃO RAIMUNDO S/N - CNPJ:01612579/0001-06

Page 28

QUADRO AUXILIAR DE DETALHAMENTO DA DESPESA

Lei: 289, Data: 14/12/2022

PODER 02 PODER EXECUTIVO
ORGÃO 05 SECRETARIA MUNICIPAL DE SAÚDE
UNIDADE 01 FUNDO MUNICIPAL DE SAÚDE

Aplicacao Programada	Proj/Ativ	Finalidade	Categoria	Detalhada	TotalGrupo	Total Categ.	Total Func.
F.R. - CA							
MANUTENÇÃO DO PROGRAMA SAÚDE BUCAL - PSB	10.301.0006.2069.0000						147.900,00
3	DESPESAS CORRENTE					147.900,00	
1	PESSOAL E ENCARGOS SOCIAIS				103.022,50		
	CONTRATAÇÃO POR TEMPO DETERMINADO	1.600.00.999.000	3.1.90.04.00	11.025,00			
	VENCIMENTOS E VANTAGENS FIXAS - PESSOAL CIVIL	1.600.00.999.000	3.1.90.11.00	78.662,50			
	OBRIGACÕES PATRONAIS	1.600.00.999.000	3.1.90.13.00	5.512,50			
	DESPESAS DE EXERCÍCIOS ANTERIORES	1.600.00.999.000	3.1.90.92.00	2.310,00			
	CONTRIBUIÇÕES PATRONAIS	1.600.00.999.000	3.1.91.13.00	5.512,50			
3	OUTRAS DESPESAS CORRENTES				44.877,50		
	DIÁRIAS - CIVIL	1.600.00.999.000	3.3.90.14.00	2.775,00			
	MATERIAL DE CONSUMO	1.600.00.999.000	3.3.90.30.00	5.250,00			
	OUTROS SERVIÇOS DE TERCEIROS - PESSOA FÍSICA	1.600.00.999.000	3.3.90.36.00	20.290,00			
	OUTROS SERVIÇOS DE TERCEIROS - PESSOA JURÍDICA	1.600.00.999.000	3.3.90.39.00	16.562,50			
MANUTENÇÃO DO NASF	10.301.0006.2072.0000						13.075,00
3	DESPESAS CORRENTE					13.075,00	
1	PESSOAL E ENCARGOS SOCIAIS				8.537,50		
	VENCIMENTOS E VANTAGENS FIXAS - PESSOAL CIVIL	1.600.00.999.000	3.1.90.11.00	5.512,50			
	OBRIGACÕES PATRONAIS	1.600.00.999.000	3.1.90.13.00	1.512,50			
	CONTRIBUIÇÕES PATRONAIS	1.600.00.999.000	3.1.91.13.00	1.512,50			
3	OUTRAS DESPESAS CORRENTES				4.537,50		
	DIÁRIAS - CIVIL	1.600.00.999.000	3.3.90.14.00	1.512,50			
	MATERIAL DE CONSUMO	1.600.00.999.000	3.3.90.30.00	1.512,50			
	OUTROS SERVIÇOS DE TERCEIROS - PESSOA FÍSICA	1.600.00.999.000	3.3.90.36.00	1.512,50			
CONTRIBUIÇÕES A ENTIDADES	10.301.0006.2074.0000						11.025,00
3	DESPESAS CORRENTE					11.025,00	
3	OUTRAS DESPESAS CORRENTES				11.025,00		
	CONTRIBUIÇÕES	1.500.00.300.000	3.3.50.41.00	5.512,50			
	CONTRIBUIÇÕES	1.600.00.999.000	3.3.50.41.00	5.512,50			
MANUTENÇÃO DO CAPS	10.302.0006.2071.0000						13.540,70
3	DESPESAS CORRENTE					13.540,70	
1	PESSOAL E ENCARGOS SOCIAIS				8.290,70		
	VENCIMENTOS E VANTAGENS FIXAS - PESSOAL CIVIL	1.600.00.999.000	3.1.90.11.00	8.290,70			
3	OUTRAS DESPESAS CORRENTES				5.250,00		
	DIÁRIAS - CIVIL	1.600.00.999.000	3.3.90.14.00	1.312,50			
	MATERIAL DE CONSUMO	1.600.00.999.000	3.3.90.30.00	1.312,50			
	OUTROS SERVIÇOS DE TERCEIROS - PESSOA FÍSICA	1.600.00.999.000	3.3.90.36.00	1.312,50			
	OUTROS SERVIÇOS DE TERCEIROS - PESSOA JURÍDICA	1.600.00.999.000	3.3.90.39.00	1.312,50			
MANUTENÇÃO DO SAMU	10.302.0006.2073.0000						30.292,50
3	DESPESAS CORRENTE					30.292,50	
1	PESSOAL E ENCARGOS SOCIAIS				11.242,50		
	CONTRATAÇÃO POR TEMPO DETERMINADO	1.500.00.300.000	3.1.90.04.00	7.117,50			
	VENCIMENTOS E VANTAGENS FIXAS - PESSOAL CIVIL	1.600.00.999.000	3.1.90.11.00	4.125,00			

PREFEITURA MUNICIPAL DE CURRALINHOS

AV. SÃO RAIMUNDO S/N - CNPJ:01612579/0001-06

Page 29

QUADRO AUXILIAR DE DETALHAMENTO DA DESPESA

Lei: 289, Data: 14/12/2022

PODER	02	PODER EXECUTIVO
ORGÃO	05	SECRETARIA MUNICIPAL DE SAUDE
UNIDADE	01	FUNDO MUNICIPAL DE SAUDE

Aplicacao Programada	Proj/Ativ	Finalidade	Categoria	Detalhada	TotalGrupo	Total Categ.	Total Func.
		F.R. - C.A.					
MANUTENÇÃO DO SAMU	10.302.0006.2073.0000						30.292,50
3	DESPESAS CORREN					30.292,50	
3	OUTRAS DESPESAS CORRENTES				19.050,00		
	MATERIAL DE CONSUMO	1.500.00.300.000	3.3.90.30.00	5.512,50			
	OUTROS SERVIÇOS DE TERCEIROS - PESSOA FÍSICA	1.500.00.300.000	3.3.90.36.00	5.512,50			
	OUTROS SERVIÇOS DE TERCEIROS - PESSOA FÍSICA	1.600.00.999.000	3.3.90.36.00	2.512,50			
	OUTROS SERVIÇOS DE TERCEIROS - PESSOA JURÍDICA	1.500.00.300.000	3.3.90.39.00	5.512,50			
AQUISIÇÃO DE MATERIAIS E MEDICAMENTOS	10.303.0006.1038.0000						10.116,75
3	DESPESAS CORREN					4.725,00	
3	OUTRAS DESPESAS CORRENTES				4.725,00		
	MATERIAL DE CONSUMO	1.600.00.999.000	3.3.90.30.00	4.725,00			
4	DESPESAS DE CAPIT					5.391,75	
4	INVESTIMENTOS				5.391,75		
	EQUIPAMENTOS E MATERIAL PERMANENTE	1.601.00.999.000	4.4.90.52.00	5.391,75			
MANUTENÇÃO DA FARMÁCIA BÁSICA	10.303.0006.2066.0000						14.685,00
3	DESPESAS CORREN					14.685,00	
3	OUTRAS DESPESAS CORRENTES				14.685,00		
	MATERIAL DE CONSUMO	1.500.00.300.000	3.3.90.30.00	6.810,00			
	MATERIAL DE CONSUMO	1.600.00.999.000	3.3.90.30.00	7.875,00			
ENCARGOS COM VIGILÂNCIA E INSPEÇÃO SANITÁRIA	10.304.0007.2070.0000						29.991,50
3	DESPESAS CORREN					29.991,50	
1	PESSOAL E ENCARGOS SOCIAIS				17.675,00		
	CONTRATAÇÃO POR TEMPO DETERMINADO	1.600.00.999.000	3.1.90.04.00	8.820,00			
	VENCIMENTOS E VANTAGENS FIXAS - PESSOAL CIVIL	1.600.00.999.000	3.1.90.11.00	1.925,00			
	OBRIGAÇÕES PATRONAIS	1.600.00.999.000	3.1.90.13.00	3.360,00			
	CONTRIBUIÇÕES PATRONAIS	1.600.00.999.000	3.1.91.13.00	3.570,00			
3	OUTRAS DESPESAS CORRENTES				12.316,50		
	MATERIAL DE CONSUMO	1.600.00.999.000	3.3.90.30.00	8.662,50			
	OUTROS SERVIÇOS DE TERCEIROS - PESSOA FÍSICA	1.600.00.999.000	3.3.90.36.00	3.654,00			
MANUTENÇÃO DO SETOR DE VIGILÂNCIA EPIDEMIOLÓGICA	10.305.0007.2084.0000						110.166,48
3	DESPESAS CORREN					110.166,48	
1	PESSOAL E ENCARGOS SOCIAIS				104.966,48		
	CONTRATAÇÃO POR TEMPO DETERMINADO	1.600.00.999.000	3.1.90.04.00	16.537,50			
	VENCIMENTOS E VANTAGENS FIXAS - PESSOAL CIVIL	1.604.00.999.000	3.1.90.11.00	79.031,48			
	OBRIGAÇÕES PATRONAIS	1.600.00.999.000	3.1.90.13.00	6.537,50			
	CONTRIBUIÇÕES PATRONAIS	1.600.00.999.000	3.1.91.13.00	2.860,00			
3	OUTRAS DESPESAS CORRENTES				5.200,00		
	DIÁRIAS - CIVIL	1.600.00.999.000	3.3.90.14.00	2.050,00			
	MATERIAL DE CONSUMO	1.600.00.999.000	3.3.90.30.00	1.050,00			
	OUTROS SERVIÇOS DE TERCEIROS - PESSOA FÍSICA	1.600.00.999.000	3.3.90.36.00	1.050,00			
	OUTROS SERVIÇOS DE TERCEIROS - PESSOA JURÍDICA	1.600.00.999.000	3.3.90.39.00	1.050,00			



PREFEITURA MUNICIPAL DE CURRALINHOS
AV. SÃO RAIMUNDO S/N - CNPJ:01612579/0001-06

Page 30

QUADRO AUXILIAR DE DETALHAMENTO DA DESPESA

Lei: 289, Data: 14/12/2022

PODER	02	PODER EXECUTIVO
ORGÃO	05	SECRETARIA MUNICIPAL DE SAÚDE
UNIDADE	01	FUNDO MUNICIPAL DE SAÚDE

Aplicação Programada	Proj/Ativ	Finalidade	Categoria	Detalhada	TotalGrupo	Total Categ.	Total Func.
		F.R. - C.A.					
TOTAL						3.842.197,62	



PREFEITURA MUNICIPAL DE CURRALINHOS
AV. SÃO RAIMUNDO S/N - CNPJ:01612579/0001-06

Page 31

QUADRO AUXILIAR DE DETALHAMENTO DA DESPESA

Lei: 289, Data: 14/12/2022

PODER	02	PODER EXECUTIVO
ORGÃO	06	SECRETARIA MUNICIPAL DE ASSISTÊNCIA SOCIAL
UNIDADE	00	SECRETARIA MUNICIPAL DE ASSISTÊNCIA SOCIAL

Aplicação Programada	Proj/Ativ	Finalidade	Categoria	Detalhada	TotalGrupo	Total Categ.	Total Func.
		F.R. - C.A.					
ENCARGOS COM A ADMINISTRAÇÃO DA SECRETARIA - 08.122.0004.2076.0000							241.332,50
3 DESPESAS CORRENTE						238.970,00	
1 PESSOAL E ENCARGOS SOCIAIS					130.050,00		
CONTRATAÇÃO POR TEMPO DETERMINADO					1.500.00.999.000 3.1.90.04.00	5.512,50	
VENCIMENTOS E VANTAGENS FIXAS - PESSOAL CIVIL					1.500.00.999.000 3.1.90.11.00	99.225,00	
OBRIGAÇÕES PATRONAIS					1.500.00.999.000 3.1.90.13.00	8.662,50	
DESPESAS DE EXERCÍCIOS ANTERIORES					1.500.00.999.000 3.1.90.92.00	5.625,00	
CONTRIBUIÇÕES PATRONAIS					1.500.00.999.000 3.1.91.13.00	11.025,00	
3 OUTRAS DESPESAS CORRENTES					108.920,00		
CONTRIBUIÇÕES					1.500.00.999.000 3.3.50.41.00	890,00	
DIÁRIAS - CIVIL					1.500.00.999.000 3.3.90.14.00	7.512,50	
MATERIAL DE CONSUMO					1.500.00.999.000 3.3.90.30.00	14.717,50	
MATERIAL, BEM OU SERVIÇO PARA DISTRIBUIÇÃO GRATUITA					1.500.00.999.000 3.3.90.32.00	5.500,00	
OUTROS SERVIÇOS DE TERCEIROS - PESSOA FÍSICA					1.500.00.999.000 3.3.90.36.00	12.500,00	
OUTROS SERVIÇOS DE TERCEIROS - PESSOA JURÍDICA					1.500.00.999.000 3.3.90.39.00	65.000,00	
SERVIÇOS DE TECNOLOGIA DA INFORMAÇÃO E COMUNICAÇÃO					1.500.00.999.000 3.3.90.40.00	2.800,00	
4 DESPESAS DE CAPIT						2.362,50	
4 INVESTIMENTOS					2.362,50		
EQUIPAMENTOS E MATERIAL PERMANENTE					1.500.00.999.000 4.4.90.52.00	2.362,50	
MANUTENÇÃO DO CONSELHO TUTELAR DO MUNICÍPIO - 08.244.0011.2077.0000							130.017,50
3 DESPESAS CORRENTE						130.017,50	
1 PESSOAL E ENCARGOS SOCIAIS					108.837,50		
CONTRATAÇÃO POR TEMPO DETERMINADO					1.500.00.999.000 3.1.90.04.00	3.307,50	
VENCIMENTOS E VANTAGENS FIXAS - PESSOAL CIVIL					1.500.00.999.000 3.1.90.11.00	85.995,00	
OBRIGAÇÕES PATRONAIS					1.500.00.999.000 3.1.90.13.00	6.510,00	
CONTRIBUIÇÕES PATRONAIS					1.500.00.999.000 3.1.91.13.00	11.025,00	
3 OUTRAS DESPESAS CORRENTES					23.180,00		
CONTRIBUIÇÕES					1.500.00.999.000 3.3.50.41.00	2.625,00	
DIÁRIAS - CIVIL					1.500.00.999.000 3.3.90.14.00	8.410,00	
MATERIAL DE CONSUMO					1.500.00.999.000 3.3.90.30.00	1.512,50	
OUTROS SERVIÇOS DE TERCEIROS - PESSOA FÍSICA					1.500.00.999.000 3.3.90.36.00	7.717,50	
OUTROS SERVIÇOS DE TERCEIROS - PESSOA JURÍDICA					1.500.00.999.000 3.3.90.39.00	1.025,00	
DESPESAS DE EXERCÍCIOS ANTERIORES					1.500.00.999.000 3.3.90.92.00	1.890,00	
TOTAL						371.350,00	

PREFEITURA MUNICIPAL DE CURRALINHOS

AV. SÃO RAIMUNDO S/N - CNPJ:01612579/0001-06

Page 32

QUADRO AUXILIAR DE DETALHAMENTO DA DESPESA

Lei: 289, Data: 14/12/2022

PODER	02	PODER EXECUTIVO						
ORGÃO	06	SECRETARIA MUNICIPAL DE ASSISTÊNCIA SOCIAL						
UNIDADE	01	FUNDO MUNICIPAL DE ASSISTÊNCIA SOCIAL						
Aplicacao Programada		Proj/Ativ	Finalidade	Categoria	Detalhada	TotalGrupo	Total Categ.	Total Func.
			F.R. - C.A.					
CONSTRUÇÃO E AMPLIAÇÃO DO CENTRO DE CONVIVÊNCIA DOS IDOSOS		08.241.0011.1039.0000						9.712,50
3	DESPESAS CORREN						7.612,50	
3	OUTRAS DESPESAS CORRENTES					7.612,50		
	OUTROS SERVIÇOS DE TERCEIROS - PESSOA JURÍDICA	1.660.00.999.000	3.3.90.39.00	7.612,50				
4	DESPESAS DE CAPIT						2.100,00	
4	INVESTIMENTOS					2.100,00		
	OBRAS E INSTALAÇÕES	1.660.00.999.000	4.4.90.51.00	1.050,00				
	EQUIPAMENTOS E MATERIAL PERMANENTE	1.660.00.999.000	4.4.90.52.00	1.050,00				
MANUTENÇÃO DO PROGRAMA GSUAS		08.241.0011.2080.0000						21.787,50
3	DESPESAS CORREN						21.787,50	
3	OUTRAS DESPESAS CORRENTES					21.787,50		
	MATERIAL DE CONSUMO	1.660.00.999.000	3.3.90.30.00	7.612,50				
	OUTROS SERVIÇOS DE TERCEIROS - PESSOA FÍSICA	1.660.00.999.000	3.3.90.36.00	6.562,50				
	OUTROS SERVIÇOS DE TERCEIROS - PESSOA JURÍDICA	1.660.00.999.000	3.3.90.39.00	7.612,50				
MANUTENÇÃO DO PROGRAMA DE APOIO AO IDOSO		08.241.0011.2083.0000						22.050,00
3	DESPESAS CORREN						22.050,00	
3	OUTRAS DESPESAS CORRENTES					22.050,00		
	MATERIAL DE CONSUMO	1.660.00.999.000	3.3.90.30.00	5.512,50				
	MATERIAL, BEM OU SERVIÇO PARA DISTRIBUIÇÃO GRATUITA	1.660.00.999.000	3.3.90.32.00	5.512,50				
	OUTROS SERVIÇOS DE TERCEIROS - PESSOA FÍSICA	1.660.00.999.000	3.3.90.36.00	5.512,50				
	OUTROS SERVIÇOS DE TERCEIROS - PESSOA JURÍDICA	1.660.00.999.000	3.3.90.39.00	5.512,50				
MANUTENÇÃO DO PROGRAMA DE APOIO AOS DEFICIENTES		08.242.0011.2082.0000						22.050,00
3	DESPESAS CORREN						22.050,00	
3	OUTRAS DESPESAS CORRENTES					22.050,00		
	MATERIAL DE CONSUMO	1.660.00.999.000	3.3.90.30.00	5.512,50				
	MATERIAL, BEM OU SERVIÇO PARA DISTRIBUIÇÃO GRATUITA	1.660.00.999.000	3.3.90.32.00	5.512,50				
	OUTROS SERVIÇOS DE TERCEIROS - PESSOA FÍSICA	1.660.00.999.000	3.3.90.36.00	5.512,50				
	OUTROS SERVIÇOS DE TERCEIROS - PESSOA JURÍDICA	1.660.00.999.000	3.3.90.39.00	5.512,50				
ASSISTÊNCIA INTEGRAL A CRIANÇA E AO ADOLESCENTE		08.243.0011.2079.0000						19.950,00
3	DESPESAS CORREN						19.950,00	
3	OUTRAS DESPESAS CORRENTES					19.950,00		
	MATERIAL DE CONSUMO	1.660.00.999.000	3.3.90.30.00	5.512,50				
	MATERIAL, BEM OU SERVIÇO PARA DISTRIBUIÇÃO GRATUITA	1.660.00.999.000	3.3.90.32.00	3.412,50				
	OUTROS SERVIÇOS DE TERCEIROS - PESSOA FÍSICA	1.660.00.999.000	3.3.90.36.00	5.512,50				
	OUTROS SERVIÇOS DE TERCEIROS - PESSOA JURÍDICA	1.660.00.999.000	3.3.90.39.00	5.512,50				
AQUISIÇÃO DE VEÍCULO PARA O FMS		08.244.0011.1040.0000						10.090,50
4	DESPESAS DE CAPIT						10.090,50	
4	INVESTIMENTOS					10.090,50		
	EQUIPAMENTOS E MATERIAL PERMANENTE	1.660.00.999.000	4.4.90.52.00	1.050,00				
	EQUIPAMENTOS E MATERIAL PERMANENTE	1.665.00.999.000	4.4.90.52.00	9.040,50				



PREFEITURA MUNICIPAL DE CURRALINHOS

AV. SÃO RAIMUNDO S/N - CNPJ:01612579/0001-06

Page 33

QUADRO AUXILIAR DE DETALHAMENTO DA DESPESA

Lei: 289, Data: 14/12/2022

PODER	02	PODER EXECUTIVO
ORGÃO	06	SECRETARIA MUNICIPAL DE ASSISTÊNCIA SOCIAL
UNIDADE	01	FUNDO MUNICIPAL DE ASSISTÊNCIA SOCIAL

Aplicação Programada	Proj/Ativ	Finalidade	Categoria	Detalhada	TotalGrupo	Total Categ.	Total Func.
F.R. - C.A.							
AÇÕES COM O PROJETO CREAS	08.244.0011.2078.0000						51.975,00
3	DESPESAS CORRENTE					51.975,00	
3	OUTRAS DESPESAS CORRENTES				51.975,00		
	MATERIAL DE CONSUMO	1.660.00.999.000	3.3.90.30.00	5.512,50			
	MATERIAL, BEM OU SERVIÇO PARA DISTRIBUIÇÃO GRATUITA	1.660.00.999.000	3.3.90.32.00	5.512,50			
	OUTROS SERVIÇOS DE TERCEIROS - PESSOA FÍSICA	1.660.00.999.000	3.3.90.36.00	16.012,50			
	OUTROS SERVIÇOS DE TERCEIROS - PESSOA JURÍDICA	1.660.00.999.000	3.3.90.39.00	19.425,00			
	DESPESAS DE EXERCÍCIOS ANTERIORES	1.660.00.999.000	3.3.90.92.00	5.512,50			
PROJETOS ESPECIAIS NA ÁREA DE ASSISTÊNCIA SOCIAL	08.244.0011.2081.0000						18.637,50
3	DESPESAS CORRENTE					18.637,50	
3	OUTRAS DESPESAS CORRENTES				18.637,50		
	MATERIAL DE CONSUMO	1.660.00.999.000	3.3.90.30.00	5.512,50			
	OUTROS SERVIÇOS DE TERCEIROS - PESSOA FÍSICA	1.660.00.999.000	3.3.90.36.00	5.512,50			
	OUTROS SERVIÇOS DE TERCEIROS - PESSOA JURÍDICA	1.660.00.999.000	3.3.90.39.00	7.612,50			
PROGRAMA PBF-PISO BÁSICO FIXO	08.244.0011.2084.0000						82.309,50
3	DESPESAS CORRENTE					82.309,50	
3	OUTRAS DESPESAS CORRENTES				82.309,50		
	DIÁRIAS - CIVIL	1.660.00.999.000	3.3.90.14.00	9.124,50			
	MATERIAL DE CONSUMO	1.660.00.999.000	3.3.90.30.00	16.537,50			
	OUTROS SERVIÇOS DE TERCEIROS - PESSOA FÍSICA	1.660.00.999.000	3.3.90.36.00	17.062,50			
	OUTROS SERVIÇOS DE TERCEIROS - PESSOA JURÍDICA	1.660.00.999.000	3.3.90.39.00	27.562,50			
	OUTROS AUXÍLIOS FINANCEIROS A PESSOAS FÍSICAS	1.660.00.999.000	3.3.90.48.00	5.480,00			
	DESPESAS DE EXERCÍCIOS ANTERIORES	1.660.00.999.000	3.3.90.92.00	6.562,50			
MANUTENÇÃO DO SCFV	08.244.0011.2085.0000						47.985,00
3	DESPESAS CORRENTE					46.935,00	
3	OUTRAS DESPESAS CORRENTES				46.935,00		
	DIÁRIAS - CIVIL	1.660.00.999.000	3.3.90.14.00	3.360,00			
	MATERIAL DE CONSUMO	1.660.00.999.000	3.3.90.30.00	7.612,50			
	OUTROS SERVIÇOS DE TERCEIROS - PESSOA FÍSICA	1.660.00.999.000	3.3.90.36.00	19.425,00			
	OUTROS SERVIÇOS DE TERCEIROS - PESSOA JURÍDICA	1.660.00.999.000	3.3.90.39.00	11.025,00			
	DESPESAS DE EXERCÍCIOS ANTERIORES	1.660.00.999.000	3.3.90.92.00	5.512,50			
4	DESPESAS DE CAPIT					1.050,00	
4	INVESTIMENTOS				1.050,00		
	EQUIPAMENTOS E MATERIAL PERMANENTE	1.660.00.999.000	4.4.90.52.00	1.050,00			
AÇÕES COM O PROGRAMA GBF	08.244.0011.2088.0000						54.137,32
3	DESPESAS CORRENTE					51.740,00	
3	OUTRAS DESPESAS CORRENTES				51.740,00		
	MATERIAL DE CONSUMO	1.660.00.999.000	3.3.90.30.00	14.360,00			
	OUTROS SERVIÇOS DE TERCEIROS - PESSOA FÍSICA	1.660.00.999.000	3.3.90.36.00	15.960,00			
	OUTROS SERVIÇOS DE TERCEIROS - PESSOA JURÍDICA	1.660.00.999.000	3.3.90.39.00	19.110,00			
	DESPESAS DE EXERCÍCIOS ANTERIORES	1.660.00.999.000	3.3.90.92.00	2.310,00			
4	DESPESAS DE CAPIT					2.397,32	
4	INVESTIMENTOS				2.397,32		
	OBRAS E INSTALAÇÕES	1.660.00.999.000	4.4.90.51.00	1.050,00			
	EQUIPAMENTOS E MATERIAL PERMANENTE	1.660.00.999.000	4.4.90.52.00	1.347,32			



PREFEITURA MUNICIPAL DE CURRALINHOS
AV. SÃO RAIMUNDO S/N - CNPJ:01612579/0001-06

Page 34

Lei: 289, Data: 14/12/2022

QUADRO AUXILIAR DE DETALHAMENTO DA DESPESA

PODER	02	PODER EXECUTIVO					
ORGÃO	06	SECRETARIA MUNICIPAL DE ASSISTÊNCIA SOCIAL					
UNIDADE	01	FUNDO MUNICIPAL DE ASSISTÊNCIA SOCIAL					
Aplicacao Programada	Proj/Ativ	Finalidade	Categoria	Detalhada	TotalGrupo	Total Categ.	Total Func.
		F.R. - C.A.					
AÇÕES COM O PROGRAMA GBF	09.244.0011.2088.0000						54.137,32
ADMINISTRAÇÃO DO FMAS	09.244.0011.2087.0000						178.939,06
3 DESPESAS CORREN						175.899,06	
1 PESSOAL E ENCARGOS SOCIAIS					59.364,75		
CONTRATAÇÃO POR TEMPO DETERMINADO		1.500.00.999.000	3.1.90.04.00	537,50			
CONTRATAÇÃO POR TEMPO DETERMINADO		1.660.00.999.000	3.1.90.04.00	4.410,00			
VENCIMENTOS E VANTAGENS FIXAS - PESSOAL CIVIL		1.500.00.999.000	3.1.90.11.00	376,25			
VENCIMENTOS E VANTAGENS FIXAS - PESSOAL CIVIL		1.660.00.999.000	3.1.90.11.00	46.410,00			
OBRIGAÇÕES PATRONAIS		1.500.00.999.000	3.1.90.13.00	310,00			
OBRIGAÇÕES PATRONAIS		1.660.00.999.000	3.1.90.13.00	1.596,00			
CONTRIBUIÇÕES PATRONAIS		1.500.00.999.000	3.1.91.13.00	310,00			
CONTRIBUIÇÕES PATRONAIS		1.660.00.999.000	3.1.91.13.00	2.415,00			
3 OUTRAS DESPESAS CORRENTES					119.524,31		
CONTRIBUIÇÕES		1.660.00.999.000	3.3.50.41.00	4.567,50			
DIÁRIAS - CIVIL		1.660.00.999.000	3.3.90.14.00	5.512,50			
MATERIAL DE CONSUMO		1.500.00.999.000	3.3.90.30.00	525,00			
MATERIAL DE CONSUMO		1.660.00.999.000	3.3.90.30.00	17.562,50			
MATERIAL DE CONSUMO		1.661.00.999.000	3.3.90.30.00	3.000,00			
MATERIAL DE CONSUMO		1.669.00.999.000	3.3.90.30.00	15.000,00			
MATERIAL, BEM OU SERVIÇO PARA DISTRIBUIÇÃO GRATUITA		1.500.00.999.000	3.3.90.32.00	961,00			
MATERIAL, BEM OU SERVIÇO PARA DISTRIBUIÇÃO GRATUITA		1.660.00.999.000	3.3.90.32.00	3.360,00			
PASSAGENS E DESPESAS COM LOCOMOÇÃO		1.500.00.999.000	3.3.90.33.00	861,00			
PASSAGENS E DESPESAS COM LOCOMOÇÃO		1.660.00.999.000	3.3.90.33.00	546,00			
OUTROS SERVIÇOS DE TERCEIROS - PESSOA FÍSICA		1.500.00.999.000	3.3.90.36.00	687,56			
OUTROS SERVIÇOS DE TERCEIROS - PESSOA FÍSICA		1.660.00.999.000	3.3.90.36.00	19.110,00			
OUTROS SERVIÇOS DE TERCEIROS - PESSOA FÍSICA		1.661.00.999.000	3.3.90.36.00	4.462,50			
OUTROS SERVIÇOS DE TERCEIROS - PESSOA JURÍDICA		1.500.00.999.000	3.3.90.39.00	825,00			
OUTROS SERVIÇOS DE TERCEIROS - PESSOA JURÍDICA		1.660.00.999.000	3.3.90.39.00	7.162,50			
OUTROS SERVIÇOS DE TERCEIROS - PESSOA JURÍDICA		1.660.00.999.000	3.3.90.39.00	2.000,00			
OUTROS SERVIÇOS DE TERCEIROS - PESSOA JURÍDICA		1.661.00.999.000	3.3.90.39.00	5.216,25			
OUTROS SERVIÇOS DE TERCEIROS - PESSOA JURÍDICA		1.669.00.999.000	3.3.90.39.00	15.000,00			
SERVIÇOS DE TECNOLOGIA DA INFORMAÇÃO E COMUNICAÇÃO		1.660.00.999.000	3.3.90.40.00	3.360,00			
OBRIGAÇÕES TRIBUTÁRIAS E CONTRIBUTIVAS		1.660.00.999.000	3.3.90.47.00	4.567,50			
OUTROS AUXÍLIOS FINANCEIROS A PESSOAS FÍSICAS		1.500.00.999.000	3.3.90.48.00	460,00			
OUTROS AUXÍLIOS FINANCEIROS A PESSOAS FÍSICAS		1.660.00.999.000	3.3.90.48.00	3.360,00			
DESPESAS DE EXERCÍCIOS ANTERIORES		1.660.00.999.000	3.3.90.92.00	1.417,50			
4 DESPESAS DE CAPIT						1.050,00	
4 INVESTIMENTOS						1,050,00	
EQUIPAMENTOS E MATERIAL PERMANENTE		1.660.00.999.000	4.4.90.52.00	1.050,00			
ENCARGOS E TRANSPORTES DE PESSOAS	09.244.0011.2088.0000						11.581,50
CARENTES							
3 DESPESAS CORREN						10.531,50	
3 OUTRAS DESPESAS CORRENTES					10.531,50		
MATERIAL DE CONSUMO		1.660.00.999.000	3.3.90.30.00	3.759,00			
OUTROS SERVIÇOS DE TERCEIROS - PESSOA FÍSICA		1.660.00.999.000	3.3.90.36.00	4.410,00			
OUTROS SERVIÇOS DE TERCEIROS - PESSOA JURÍDICA		1.660.00.999.000	3.3.90.39.00	2.362,50			
4 DESPESAS DE CAPIT						1,050,00	
4 INVESTIMENTOS						1,050,00	
EQUIPAMENTOS E MATERIAL PERMANENTE		1.660.00.999.000	4.4.90.52.00	1.050,00			



PREFEITURA MUNICIPAL DE CURRALINHOS
AV. SÃO RAIMUNDO S/N - CNPJ:01612579/0001-06

Page 35

QUADRO AUXILIAR DE DETALHAMENTO DA DESPESA

Lei: 289, Data: 14/12/2022

PODER 02 PODER EXECUTIVO
ORGÃO 06 SECRETARIA MUNICIPAL DE ASSISTÊNCIA SOCIAL
UNIDADE 01 FUNDO MUNICIPAL DE ASSISTÊNCIA SOCIAL

Aplicacao Programada	Proj/Ativ	Finalidade	Categoria	Detalhada	TotalGrupo	Total Categ.	Total Func.
F.R. - C.A.							
ENCARGOS E TRANSPORTES DE PESSOAS CARENTES	06.244.0011.2088.0000						11.581,50
ATENDIMENTO EMERGENCIAL A CALAMIDADES	06.244.0011.2089.0000						15.960,00
3 DESPESAS CORRENTE						15.960,00	
3 OUTRAS DESPESAS CORRENTES					15.960,00		
MATERIAL, BEM OU SERVIÇO PARA DISTRIBUIÇÃO GRATUITA		1.660.00.999.000	3.3.90.32.00	3.360,00			
PASSAGENS E DESPESAS COM LOCOMOÇÃO		1.660.00.999.000	3.3.90.33.00	2.362,50			
OUTROS SERVIÇOS DE TERCEIROS - PESSOA FÍSICA		1.660.00.999.000	3.3.90.36.00	2.362,50			
OUTROS SERVIÇOS DE TERCEIROS - PESSOA JURÍDICA		1.660.00.999.000	3.3.90.39.00	5.512,50			
OUTROS AUXÍLIOS FINANCEIROS A PESSOAS FÍSICAS		1.660.00.999.000	3.3.90.48.00	2.362,50			
MANUTENÇÃO DOS PROGRAMA ASSISTENCIAS	06.244.0011.2090.0000						9.450,00
3 DESPESAS CORRENTE						9.450,00	
3 OUTRAS DESPESAS CORRENTES					9.450,00		
MATERIAL DE CONSUMO		1.660.00.999.000	3.3.90.30.00	2.362,50			
MATERIAL, BEM OU SERVIÇO PARA DISTRIBUIÇÃO GRATUITA		1.660.00.999.000	3.3.90.32.00	2.362,50			
OUTROS SERVIÇOS DE TERCEIROS - PESSOA FÍSICA		1.660.00.999.000	3.3.90.36.00	2.362,50			
OUTROS SERVIÇOS DE TERCEIROS - PESSOA JURÍDICA		1.660.00.999.000	3.3.90.39.00	2.362,50			
TOTAL							574.615,38



PREFEITURA MUNICIPAL DE CURRALINHOS
 AV. SÃO RAIMUNDO S/N - CNPJ:01612579/0001-06

Page 36

QUADRO AUXILIAR DE DETALHAMENTO DA DESPESA

Lei: 289, Data: 14/12/2022

PODER	02	PODER EXECUTIVO					
ORGÃO	06	SECRETARIA MUNICIPAL DE ASSISTÊNCIA SOCIAL					
UNIDADE	02	FUNDO MUNICIPAL DAS CRIANÇAS E ADOLESCENTES					
Aplicação Programada	Proj/Ativ	Finalidade	Categoria	Detalhada	Total Grupo	Total Categ.	Total Func.
		F.R. - C.A.					
MANUTENÇÃO E ENCARGOS COM O FUNDO MUNICIPAL		08.243.0011.2091.0000					22.238,00
3	DESPESAS CORREN						21.084,00
3	OUTRAS DESPESAS CORRENTES						21.084,00
	DIÁRIAS - CIVIL	1.500.00.999.0000	3.3.90.14.00	861,00			
	MATERIAL DE CONSUMO	1.500.00.999.0000	3.3.90.30.00	3.412,50			
	MATERIAL DE CONSUMO	1.660.00.999.0000	3.3.90.30.00	3.255,00			
	OUTROS SERVIÇOS DE TERCEIROS - PESSOA FÍSICA	1.500.00.999.0000	3.3.90.36.00	3.412,50			
	OUTROS SERVIÇOS DE TERCEIROS - PESSOA FÍSICA	1.660.00.999.0000	3.3.90.36.00	3.370,50			
	OUTROS SERVIÇOS DE TERCEIROS - PESSOA JURÍDICA	1.500.00.999.0000	3.3.90.39.00	3.360,00			
	OUTROS SERVIÇOS DE TERCEIROS - PESSOA JURÍDICA	1.660.00.999.0000	3.3.90.39.00	3.412,50			
4	DESPESAS DE CAPIT						1.155,00
4	INVESTIMENTOS						1.155,00
	EQUIPAMENTOS E MATERIAL PERMANENTE	1.500.00.999.0000	4.4.90.52.00	1.155,00			
MANUTENÇÃO E APOIO AO CONSELHO TUTELAR		08.243.0011.2092.0000					14.983,50
3	DESPESAS CORREN						13.776,00
3	OUTRAS DESPESAS CORRENTES						13.776,00
	DIÁRIAS - CIVIL	1.500.00.999.0000	3.3.90.14.00	2.646,00			
	MATERIAL DE CONSUMO	1.500.00.999.0000	3.3.90.30.00	2.646,00			
	MATERIAL, BEM OU SERVIÇO PARA DISTRIBUIÇÃO GRATUITA	1.500.00.999.0000	3.3.90.32.00	2.646,00			
	OUTROS SERVIÇOS DE TERCEIROS - PESSOA FÍSICA	1.500.00.999.0000	3.3.90.36.00	2.646,00			
	OUTROS SERVIÇOS DE TERCEIROS - PESSOA JURÍDICA	1.500.00.999.0000	3.3.90.39.00	2.646,00			
	OUTROS AUXÍLIOS FINANCEIROS A PESSOAS FÍSICAS	1.500.00.999.0000	3.3.90.48.00	546,00			
4	DESPESAS DE CAPIT						1.207,50
4	INVESTIMENTOS						1.207,50
	EQUIPAMENTOS E MATERIAL PERMANENTE	1.500.00.999.0000	4.4.90.52.00	1.207,50			
GARANTIA, DEFESA E PROTEÇÃO AOS DIREITOS DA CRIANÇA E ADOLESCENTE		08.243.0011.2093.0000					7.938,00
3	DESPESAS CORREN						7.938,00
3	OUTRAS DESPESAS CORRENTES						7.938,00
	MATERIAL, BEM OU SERVIÇO PARA DISTRIBUIÇÃO GRATUITA	1.500.00.999.0000	3.3.90.32.00	2.646,00			
	OUTROS SERVIÇOS DE TERCEIROS - PESSOA FÍSICA	1.500.00.999.0000	3.3.90.36.00	2.646,00			
	OUTROS SERVIÇOS DE TERCEIROS - PESSOA JURÍDICA	1.500.00.999.0000	3.3.90.39.00	2.646,00			
TOTAL						45.160,50	



PREFEITURA MUNICIPAL DE CURRALINHOS
AV. SÃO RAIMUNDO S/N - CNPJ:01612579/0001-06

Page 37

QUADRO AUXILIAR DE DETALHAMENTO DA DESPESA

Lei: 289, Data: 14/12/2022

PODER	02	PODER EXECUTIVO
ORGÃO	07	CONTROLADORIA GERAL DO MUNICÍPIO
UNIDADE	00	CONTROLADORIA GERAL DO MUNICÍPIO

Aplicacao Programada	Proj/Ativ	Finalidade	Categoria	Detalhada	TotalGrupo	Total Categ.	Total Func.
F.R. - C.A.							
EQUIPAR A CONTROLADORIA GERAL DO MUNICÍPIO	04.124.0004.1041.0000						207,50
4	DESPESAS DE CAPIT					207,50	
4	INVESTIMENTOS				207,50		
	EQUIPAMENTOS E MATERIAL PERMANENTE	1.500.00.999.000	4.4.90.52.00	207,50			
MANUTENÇÃO DA CONTROLADORIA GERAL DO MUNICÍPIO	04.124.0004.2094.0000						48.372,50
3	DESPESAS CORREN					48.162,50	
1	PESSOAL E ENCARGOS SOCIAIS				41.112,50		
	VENCIMENTOS E VANTAGENS FIXAS - PESSOAL CIVIL	1.500.00.999.000	3.1.90.11.00	35.600,00			
	CONTRIBUIÇÕES PATRONAIS	1.500.00.999.000	3.1.91.13.00	5.512,50			
3	OUTRAS DESPESAS CORRENTES				7.050,00		
	DIÁRIAS - CIVIL	1.500.00.999.000	3.3.90.14.00	5.512,50			
	MATERIAL DE CONSUMO	1.500.00.999.000	3.3.90.30.00	512,50			
	OUTROS SERVIÇOS DE TERCEIROS - PESSOA FÍSICA	1.500.00.999.000	3.3.90.36.00	512,50			
	OUTROS SERVIÇOS DE TERCEIROS - PESSOA JURÍDICA	1.500.00.999.000	3.3.90.39.00	512,50			
4	DESPESAS DE CAPIT					210,00	
4	INVESTIMENTOS				210,00		
	EQUIPAMENTOS E MATERIAL PERMANENTE	1.700.00.999.000	4.4.90.52.00	210,00			
TOTAL							48.580,00



PREFEITURA MUNICIPAL DE CURRALINHOS
 AV. SÃO RAIMUNDO S/N - CNPJ:01612579/0001-06

Page 38

Lei: 289, Data: 14/12/2022

QUADRO AUXILIAR DE DETALHAMENTO DA DESPESA

PODER	02	PODER EXECUTIVO
ORGÃO	08	FUNDO MUNICIPAL DE PREVIDÊNCIA SOCIAL
UNIDADE	02	PLANO PREVIDENCIÁRIO

Aplicacao Programada	Proj/Ativ	Finalidade	Categoria	Detalhada	TotalGrupo	Total Categ.	Total Func.
F.R. - C.A.							
BENEFÍCIOS PREVIDENCIÁRIOS	09.272.0903.2095.0000						1.364.000,00
3	DESPESAS CORREN					1.364.000,00	
1	PESSOAL E ENCARGOS SOCIAIS				1.322.000,00		
	APOSENTADORIAS, RESERVA REMUNERADA E REFORMAS	1.800.00.150.000	3.1.90.01.00	1.030.000,00			
	PENSÕES	1.800.00.150.000	3.1.90.03.00	250.000,00			
	DESPESAS DE EXERCÍCIOS ANTERIORES	1.800.00.150.000	3.1.90.92.00	42.000,00			
3	OUTRAS DESPESAS CORRENTES				42.000,00		
	DESPESA DO ORÇAMENTO DE INVESTIMENTO	1.800.00.150.000	3.3.90.98.00	42.000,00			
GESTÃO DO FUNDO DE PREVIDÊNCIA	09.272.0903.2096.0000						242.000,00
3	DESPESAS CORREN					221.000,00	
1	PESSOAL E ENCARGOS SOCIAIS				42.000,00		
	CONTRATAÇÃO POR TEMPO DETERMINADO	1.802.00.999.000	3.1.90.04.00	10.500,00			
	VENCIMENTOS E VANTAGENS FIXAS - PESSOAL CIVIL	1.802.00.999.000	3.1.90.11.00	10.500,00			
	DESPESAS DE EXERCÍCIOS ANTERIORES	1.802.00.999.000	3.1.90.92.00	10.500,00			
	CONTRIBUIÇÕES PATRONAIS	1.802.00.999.000	3.1.91.13.00	10.500,00			
3	OUTRAS DESPESAS CORRENTES				179.000,00		
	DIÁRIAS - CIVIL	1.802.00.999.000	3.3.90.14.00	10.500,00			
	MATERIAL DE CONSUMO	1.802.00.999.000	3.3.90.30.00	10.500,00			
	PASSAGENS E DESPESAS COM LOCOMOÇÃO	1.802.00.999.000	3.3.90.33.00	10.500,00			
	SERVIÇOS DE CONSULTORIA	1.802.00.999.000	3.3.90.35.00	96.000,00			
	OUTROS SERVIÇOS DE TERCEIROS - PESSOA FÍSICA	1.802.00.999.000	3.3.90.36.00	10.500,00			
	OUTROS SERVIÇOS DE TERCEIROS - PESSOA JURÍDICA	1.802.00.999.000	3.3.90.39.00	20.000,00			
	SERVIÇOS DE TECNOLOGIA DA INFORMAÇÃO E COMUNICAÇÃO	1.802.00.999.000	3.3.90.40.00	10.500,00			
	OBRIGAÇÕES TRIBUTÁRIAS E CONTRIBUTIVAS	1.802.00.999.000	3.3.90.47.00	10.500,00			
4	DESPESAS DE CAPIT					21.000,00	
4	INVESTIMENTOS				21.000,00		
	OBRAS E INSTALAÇÕES	1.802.00.999.000	4.4.90.51.00	10.500,00			
	EQUIPAMENTOS E MATERIAL PERMANENTE	1.802.00.999.000	4.4.90.52.00	10.500,00			
RESERVA DE CONTINGÊNCIA	99.999.0903.2097.0000						52.500,00
9	RESERVA DE CONTII					52.500,00	
9	RESERVA DE CONTINGÊNCIA				52.500,00		
	RESERVA DE CONTINGÊNCIA	1.800.00.150.000	9.9.99.99.00	52.500,00			
TOTAL							1.658.500,00



PREFEITURA MUNICIPAL DE CURRALINHOS

AV. SÃO RAIMUNDO S/N - CNPJ:01612579/0001-06

Page 39

QUADRO AUXILIAR DE DETALHAMENTO DA DESPESA

Lei: 289, Data: 14/12/2022

PODER	02	PODER EXECUTIVO
ORGÃO	09	SECRETARIA MUNICIPAL DE CULTURA
UNIDADE	00	SECRETARIA MUNICIPAL DE CULTURA

Aplicação Programada	Proj/Ativ	Finalidade	Categoria	Detalhada	Total Grupo	Total Categ.	Total Func.
F.R. - C.A.							
MANUTENÇÃO DA SECRETARIA MUNICIPAL	13.122.0004.2099.0000						83.905,00
3	DESPESAS CORREN					83.380,00	
1	PESSOAL E ENCARGOS SOCIAIS				14.345,00		
	VENCIMENTOS E VANTAGENS FIXAS - PESSOAL CIVIL	1.500.00.999.000	3.1.90.11.00	11.035,00			
	OBRIGAÇÕES PATRONAIS	1.500.00.999.000	3.1.90.13.00	1.025,00			
	DESPESAS DE EXERCÍCIOS ANTERIORES	1.500.00.999.000	3.1.90.92.00	1.260,00			
	CONTRIBUIÇÕES PATRONAIS	1.500.00.999.000	3.1.91.13.00	1.025,00			
3	OUTRAS DESPESAS CORRENTES				49.035,00		
	DIÁRIAS - CIVIL	1.500.00.999.000	3.3.90.14.00	5.512,50			
	MATERIAL DE CONSUMO	1.500.00.999.000	3.3.90.30.00	19.425,00			
	OUTROS SERVIÇOS DE TERCEIROS - PESSOA FÍSICA	1.500.00.999.000	3.3.90.36.00	8.662,50			
	OUTROS SERVIÇOS DE TERCEIROS - PESSOA JURÍDICA	1.500.00.999.000	3.3.90.39.00	11.550,00			
	SERVIÇOS DE TECNOLOGIA DA INFORMAÇÃO E COMUNICAÇÃO	1.500.00.999.000	3.3.90.40.00	2.625,00			
	DESPESAS DE EXERCÍCIOS ANTERIORES	1.500.00.999.000	3.3.90.92.00	1.260,00			
4	DESPESAS DE CAPIT					525,00	
4	INVESTIMENTOS					525,00	
	EQUIPAMENTOS E MATERIAL PERMANENTE	1.700.00.999.000	4.4.90.52.00	525,00			
AQUISIÇÃO DE ACERVO P/ BIBLIOTECA PÚBLICA	13.392.0013.1042.0000						367,50
4	DESPESAS DE CAPIT					367,50	
4	INVESTIMENTOS					367,50	
	EQUIPAMENTOS E MATERIAL PERMANENTE	1.700.00.999.000	4.4.90.52.00	367,50			
REFORMA DA BIBLIOTECA PÚBLICA	13.392.0013.2098.0000						18.687,50
3	DESPESAS CORREN					18.162,50	
3	OUTRAS DESPESAS CORRENTES				18.162,50		
	MATERIAL DE CONSUMO	1.500.00.999.000	3.3.90.30.00	5.512,50			
	OUTROS SERVIÇOS DE TERCEIROS - PESSOA FÍSICA	1.500.00.999.000	3.3.90.36.00	8.662,50			
	OUTROS SERVIÇOS DE TERCEIROS - PESSOA JURÍDICA	1.500.00.999.000	3.3.90.39.00	2.625,00			
	DESPESAS DE EXERCÍCIOS ANTERIORES	1.500.00.999.000	3.3.90.92.00	1.362,50			
4	DESPESAS DE CAPIT					525,00	
4	INVESTIMENTOS					525,00	
	EQUIPAMENTOS E MATERIAL PERMANENTE	1.700.00.999.000	4.4.90.52.00	525,00			
REALIZAÇÃO E PROMOÇÃO DE EVENTOS FESTAS COMEMORATIVAS	13.392.0013.2100.0000						31.657,50
3	DESPESAS CORREN					30.450,00	
3	OUTRAS DESPESAS CORRENTES				30.450,00		
	MATERIAL DE CONSUMO	1.500.00.999.000	3.3.90.30.00	8.662,50			
	PREMIAÇÕES CULTURAIS, ARTÍSTICAS, CIENTÍFICAS, DESPORT	1.500.00.999.000	3.3.90.31.00	6.562,50			
	OUTROS SERVIÇOS DE TERCEIROS - PESSOA FÍSICA	1.500.00.999.000	3.3.90.36.00	7.665,00			
	OUTROS SERVIÇOS DE TERCEIROS - PESSOA JURÍDICA	1.500.00.999.000	3.3.90.39.00	7.560,00			
4	DESPESAS DE CAPIT					1.207,50	
4	INVESTIMENTOS					1.207,50	
	EQUIPAMENTOS E MATERIAL PERMANENTE	1.500.00.999.000	4.4.90.52.00	1.207,50			
PROMOÇÃO E APOIO DE EVENTOS CULTURAIS	13.392.0013.2101.0000						90.793,50
3	DESPESAS CORREN					90.793,50	



PREFEITURA MUNICIPAL DE CURRALINHOS
 AV. SÃO RAIMUNDO S/N - CNPJ:01612579/0001-06

Page 40

QUADRO AUXILIAR DE DETALHAMENTO DA DESPESA

Lei: 289, Data: 14/12/2022

PODER	02	PODER EXECUTIVO
ORGÃO	09	SECRETARIA MUNICIPAL DE CULTURA
UNIDADE	00	SECRETARIA MUNICIPAL DE CULTURA

Aplicação Programada	Proj/Ativ	Finalidade	Categoria	Detalhada	Total Grupo	Total Categ.	Total Func.
		F.R. - C.A.					
PROMOÇÃO E APOIO DE EVENTOS CULTURAIS	13.392.0013.2101.0000						90.793,50
3 DESPESAS CORRENTES						90.793,50	
3 OUTRAS DESPESAS CORRENTES					90.793,50		
CONTRIBUIÇÕES		1.500.00.999.000	3.3.50.41.00	7.896,00			
MATERIAL DE CONSUMO		1.500.00.999.000	3.3.90.30.00	17.325,00			
PREMIACÕES CULTURAIS, ARTÍSTICAS, CIENTÍFICAS, DESPORT		1.500.00.999.000	3.3.90.31.00	16.275,00			
MATERIAL, BEM OU SERVIÇO PARA DISTRIBUIÇÃO GRATUITA		1.500.00.999.000	3.3.90.32.00	7.612,50			
OUTROS SERVIÇOS DE TERCEIROS - PESSOA FÍSICA		1.500.00.999.000	3.3.90.36.00	12.810,00			
OUTROS SERVIÇOS DE TERCEIROS - PESSOA JURÍDICA		1.500.00.999.000	3.3.90.39.00	13.125,00			
OUTROS AUXÍLIOS FINANCEIROS A PESSOAS FÍSICAS		1.500.00.999.000	3.3.90.48.00	15.750,00			
TOTAL							205.411,00



PREFEITURA MUNICIPAL DE CURRALINHOS
AV. SÃO RAIMUNDO S/N - CNPJ:01612579/0001-06

Page 41

QUADRO AUXILIAR DE DETALHAMENTO DA DESPESA

Lei: 289, Data: 14/12/2022

PODER	02	PODER EXECUTIVO
ORGÃO	10	SECRETARIA MUNICIPAL ESPORTE E LAZER
UNIDADE	00	SECRETARIA MUNICIPAL ESPORTE E LAZER

Aplicacao Programada	Proj/Ativ	Finalidade	Categoria	Detalhada	TotalGrupo	Total Categ.	Total Func.
F.R. - C.A.							
CONSTRUÇÃO DE CAMPOS DE FUTEBOL E GINÁSIO DE ESPORTE	27.812.0012.1043.0000						525,00
4	4	DESPEAS DE CAPIT INVESTIMENTOS			525,00	525,00	
OBRAS E INSTALAÇÕES		1.700.00.999.000	4.4.90.51.00	525,00			
MAUTENÇÃO DA SECRETARIA DE ESPORTE E LAZER	27.812.0012.2102.0000					138.489,00	148.953,69
3	3	DESPESAS CORREN				138.489,00	
1	1	PESSOAL E ENCARGOS SOCIAIS			57.187,00		
VENCIMENTOS E VANTAGENS FIXAS - PESSOAL CIVIL		1.500.00.999.000	3.1.90.11.00	53.425,00			
OBRIGAÇÕES PATRONAIS		1.500.00.999.000	3.1.90.13.00	1.846,00			
CONTRIBUIÇÕES PATRONAIS		1.500.00.999.000	3.1.91.13.00	1.896,00			
3	3	OUTRAS DESPESAS CORRENTES			81.322,00		
CONTRIBUIÇÕES		1.500.00.999.000	3.3.50.41.00	2.000,00			
DIÁRIAS - CIVIL		1.500.00.999.000	3.3.90.14.00	6.615,00			
MATERIAL DE CONSUMO		1.500.00.999.000	3.3.90.30.00	58.190,00			
MATERIAL, BEM OU SERVIÇO PARA DISTRIBUIÇÃO GRATUITA		1.500.00.999.000	3.3.90.32.00	1.512,50			
OUTROS SERVIÇOS DE TERCEIROS - PESSOA FÍSICA		1.500.00.999.000	3.3.90.36.00	5.512,50			
OUTROS SERVIÇOS DE TERCEIROS - PESSOA JURÍDICA		1.500.00.999.000	3.3.90.39.00	5.796,00			
OUTROS AUXÍLIOS FINANCEIROS A PESSOAS FÍSICAS		1.500.00.999.000	3.3.90.48.00	1.696,00			
4	4	DESPESAS DE CAPIT INVESTIMENTOS			10.484,69		10.484,69
OBRAS E INSTALAÇÕES		1.500.00.999.000	4.4.90.51.00	207,50			
EQUIPAMENTOS E MATERIAL PERMANENTE		1.700.00.999.000	4.4.90.52.00	10.257,19			
MAUTENÇÃO DO CAMPEONATO MUNICIPAL - COPÃO	27.812.0012.2103.0000					25.981,25	25.981,25
3	3	DESPESAS CORREN				25.981,25	
3	3	OUTRAS DESPESAS CORRENTES			25.981,25		
MATERIAL DE CONSUMO		1.500.00.999.000	3.3.90.30.00	7.612,50			
PREMIAÇÕES CULTURAIS, ARTÍSTICAS, CIENTÍFICAS, DESPORT		1.500.00.999.000	3.3.90.31.00	11.025,00			
MATERIAL, BEM OU SERVIÇO PARA DISTRIBUIÇÃO GRATUITA		1.500.00.999.000	3.3.90.32.00	1.916,25			
OUTROS SERVIÇOS DE TERCEIROS - PESSOA FÍSICA		1.500.00.999.000	3.3.90.36.00	1.916,25			
OUTROS SERVIÇOS DE TERCEIROS - PESSOA JURÍDICA		1.500.00.999.000	3.3.90.39.00	3.491,25			
ENCARGOS COM O DESPORTO AMADOR	27.812.0012.2104.0000					2.153,75	2.153,75
3	3	DESPESAS CORREN				2.153,75	
3	3	OUTRAS DESPESAS CORRENTES			2.153,75		
MATERIAL DE CONSUMO		1.500.00.999.000	3.3.90.30.00	412,50			
PREMIAÇÕES CULTURAIS, ARTÍSTICAS, CIENTÍFICAS, DESPORT		1.500.00.999.000	3.3.90.31.00	916,25			
OUTROS SERVIÇOS DE TERCEIROS - PESSOA FÍSICA		1.500.00.999.000	3.3.90.36.00	412,50			
OUTROS SERVIÇOS DE TERCEIROS - PESSOA JURÍDICA		1.500.00.999.000	3.3.90.39.00	412,50			
CONSTRUÇÃO, REFORMA E AMPLIAÇÃO DO ESTÁDIO MUNICIPAL	27.813.0012.1044.0000					4.462,50	5.008,50
3	3	DESPESAS CORREN				4.462,50	
3	3	OUTRAS DESPESAS CORRENTES			4.462,50		
OUTROS SERVIÇOS DE TERCEIROS - PESSOA JURÍDICA		1.500.00.999.000	3.3.90.39.00	4.462,50			
4	4	DESPESAS DE CAPIT INVESTIMENTOS			546,00		546,00
OBRAS E INSTALAÇÕES		1.700.00.999.000	4.4.90.51.00	546,00			



PREFEITURA MUNICIPAL DE CURRALINHOS
 AV. SÃO RAIMUNDO S/N - CNPJ:01612579/0001-06

Page 42

QUADRO AUXILIAR DE DETALHAMENTO DA DESPESA

Lei: 289, Data: 14/12/2022

PODER	02	PODER EXECUTIVO					
ORGÃO	10	SECRETARIA MUNICIPAL ESPORTE E LAZER					
UNIDADE	00	SECRETARIA MUNICIPAL ESPORTE E LAZER					
Aplicacao Programada	Proj/Ativ	Finalidade	Categoria	Detalhada	TotalGrupo	Total Categ.	Total Func.
F.R. - C.A.							
CONSTRUÇÃO, REFORMA E AMPLIAÇÃO DO ESTÁDIO MUNICIPAL	27.813.0012.1044.0000						5.008,50
CONSTRUÇÃO, REFORMA E AMPLIAÇÃO DE PRAÇAS ESPORTIVAS E DE LAZER	27.813.0012.1046.0000						4.250,00
3 DESPESAS CORREN						3.412,50	3.412,50
3 OUTRAS DESPESAS CORRENTES					3.412,50		
OUTROS SERVIÇOS DE TERCEIROS - PESSOA JURÍDICA		1.500.00.999.000	3.3.90.39.00	3.412,50			
4 DESPESAS DE CAPIT						837,50	837,50
4 INVESTIMENTOS						837,50	
OBRAS E INSTALAÇÕES		1.700.00.999.000	4.4.90.51.00	525,00			
EQUIPAMENTOS E MATERIAL PERMANENTE		1.500.00.999.000	4.4.90.52.00	312,50			
TOTAL							186.852,19



PREFEITURA MUNICIPAL DE CURRALINHOS
 AV. SÃO RAIMUNDO S/N - CNPJ:01612579/0001-06

Page 43

QUADRO AUXILIAR DE DETALHAMENTO DA DESPESA

Lei: 289, Data: 14/12/2022

PODER	02	PODER EXECUTIVO					
ORGÃO	11	PROCURADORIA GERAL DO MUNICÍPIO					
UNIDADE	00	PROCURADORIA GERAL DO MUNICÍPIO					
Aplicacao Programada	Proj/Ativ	Finalidade	Categoria	Detalhada	TotalGrupo	Total Categ.	Total Func.
F.R. - C.A.							
MANUTENÇÃO DA PROCURADORIA GERAL DO MUNICÍPIO	04.091.0004.2105.0000						4.015,25
3 DESPESAS CORREN						4.015,25	4.015,25
1 PESSOAL E ENCARGOS SOCIAIS					2.494,00		
VENCIMENTOS E VANTAGENS FIXAS - PESSOAL CIVIL		1.500.00.999.000	3.1.90.11.00	1.180,00			
OBRIGAÇÕES PATRONAIS		1.500.00.999.000	3.1.90.13.00	517,50			
CONTRIBUIÇÕES PATRONAIS		1.500.00.999.000	3.1.91.13.00	796,50			
3 OUTRAS DESPESAS CORRENTES					1.521,25		
MATERIAL DE CONSUMO		1.500.00.999.000	3.3.90.30.00	512,50			
OUTROS SERVIÇOS DE TERCEIROS - PESSOA FÍSICA		1.500.00.999.000	3.3.90.36.00	491,25			
OUTROS SERVIÇOS DE TERCEIROS - PESSOA JURÍDICA		1.500.00.999.000	3.3.90.39.00	517,50			
TOTAL							4.015,25



PREFEITURA MUNICIPAL DE CURRALINHOS

AV. SÃO RAIMUNDO S/N - CNPJ:01612579/0001-06

Page 44

QUADRO AUXILIAR DE DETALHAMENTO DA DESPESA

Lei: 289, Data: 14/12/2022

PODER	02	PODER EXECUTIVO
ORGÃO	12	SECRETARIA MUNICIPAL DE JUVENTUDE
UNIDADE	00	SECRETARIA MUNICIPAL DE JUVENTUDE

Aplicacao Programada	Proj/Ativ	Finalidade	Categoria	Detalhada	TotalGrupo	Total Categ.	Total Func.
F.R. - C.A.							
MANUTENÇÃO DA SECRETARIA DE JUVENTUDE	04.122.0004.2106.0000						3.689,50
3	DESPESAS CORRENTE					3.689,50	
1	PESSOAL E ENCARGOS SOCIAIS				1.997,50		
	VENCIMENTOS E VANTAGENS FIXAS - PESSOAL CIVIL	1.500.00.999.000	3.1.90.11.00	912,50			
	OBRIGAÇÕES PATRONAIS	1.500.00.999.000	3.1.90.13.00	517,50			
	CONTRIBUIÇÕES PATRONAIS	1.500.00.999.000	3.1.91.13.00	567,50			
3	OUTRAS DESPESAS CORRENTES				1.682,00		
	MATERIAL DE CONSUMO	1.500.00.999.000	3.3.90.30.00	517,00			
	OUTROS SERVIÇOS DE TERCEIROS - PESSOA FÍSICA	1.500.00.999.000	3.3.90.36.00	587,50			
	OUTROS SERVIÇOS DE TERCEIROS - PESSOA JURÍDICA	1.500.00.999.000	3.3.90.39.00	587,50			
MANUTENÇÃO DE CURSOS PROFISSIONALIZANTES	04.122.0004.2107.0000						1.025,00
3	DESPESAS CORRENTE					1.025,00	
3	OUTRAS DESPESAS CORRENTES				1.025,00		
	OUTROS SERVIÇOS DE TERCEIROS - PESSOA FÍSICA	1.500.00.999.000	3.3.90.36.00	512,50			
	OUTROS SERVIÇOS DE TERCEIROS - PESSOA JURÍDICA	1.500.00.999.000	3.3.90.39.00	512,50			
TOTAL							4.714,50

PREFEITURA MUNICIPAL DE CURRALINHOS

AV. SÃO RAIMUNDO S/N - CNPJ:01612579/0001-06

Page 45

Lei: 289, Data: 14/12/2022

QUADRO AUXILIAR DE DETALHAMENTO DA DESPESA

PODER	02	PODER EXECUTIVO					
ORGÃO	13	SEC.MUN.DE AGRIC., DESENV. RURAL, MEIO AMBIENTE REC. HÍDRICO					
UNIDADE	00	SEC.MUN.DE AGRIC., DESENV. RURAL, MEIO AMBIENTE REC. HÍDRICO					
Aplicação Programada	Proj/Ativ	Finalidade	Categoria	Detalhada	Total Grupo	Total Categ.	Total Func.
		F.R. - C.A.					
AMPLIAÇÃO DA REDE DE ABASTECIMENTO DA GUA 17.511.0014.1050.0000							
4	DESPEAS DE CAPIT					1.050,00	1.050,00
4	INVESTIMENTOS				1.050,00		
	OBRAS E INSTALAÇÕES	1.700.00.999.0000	4.4.90.51.00	1.050,00			
PERFURAÇÃO DE POÇO CACIMBÕES E TUBULARES 18.541.0004.1051.0000							
4	DESPEAS DE CAPIT					1.050,00	1.050,00
4	INVESTIMENTOS				1.050,00		
	OBRAS E INSTALAÇÕES	1.700.00.999.0000	4.4.90.51.00	1.050,00			
CONSTRUÇÃO/AMPLIAÇÃO E RESTAURAÇÃO DE 18.541.0004.1052.0000							
AÇUDES E BARRAGENS							
3	DESPEAS CORREN					3.517,50	3.517,50
3	OUTRAS DESPEAS CORRENTES				3.517,50		
	OUTROS SERVIÇOS DE TERCEIROS - PESSOA JURÍDICA	1.500.00.999.0000	3.3.90.39.00	3.517,50			
4	DESPEAS DE CAPIT					1.260,00	1.260,00
4	INVESTIMENTOS				1.260,00		
	OBRAS E INSTALAÇÕES	1.700.00.999.0000	4.4.90.51.00	840,00			
	EQUIPAMENTOS E MATERIAL PERMANENTE	1.700.00.999.0000	4.4.90.52.00	420,00			
PRESERVAÇÃO AMBIENTAL DOS PARQUES PÚBLICOS 18.541.0018.2116.0000							
3	DESPEAS CORREN					3.025,00	3.025,00
3	OUTRAS DESPEAS CORRENTES				3.025,00		
	OUTROS SERVIÇOS DE TERCEIROS - PESSOA FÍSICA	1.500.00.999.0000	3.3.90.36.00	1.512,50			
	OUTROS SERVIÇOS DE TERCEIROS - PESSOA JURÍDICA	1.500.00.999.0000	3.3.90.39.00	1.512,50			
MANUTENÇÃO DE PRAÇAS, PARQUES E JARDINS 18.541.0018.2117.0000							
3	DESPEAS CORREN					21.426,00	21.426,00
3	OUTRAS DESPEAS CORRENTES				21.426,00		
	MATERIAL DE CONSUMO	1.500.00.999.0000	3.3.90.30.00	10.101,00			
	OUTROS SERVIÇOS DE TERCEIROS - PESSOA FÍSICA	1.500.00.999.0000	3.3.90.36.00	10.012,50			
	OUTROS SERVIÇOS DE TERCEIROS - PESSOA JURÍDICA	1.500.00.999.0000	3.3.90.39.00	1.312,50			
AÇÕES EDUCATIVAS DE PRESERVAÇÃO DE MEIO 18.541.0018.2118.0000							
AMBIENTE							
3	DESPEAS CORREN					6.783,76	6.783,76
3	OUTRAS DESPEAS CORRENTES				6.783,76		
	MATERIAL DE CONSUMO	1.500.00.999.0000	3.3.90.30.00	1.517,50			
	MATERIAL, BEM OU SERVIÇO PARA DISTRIBUIÇÃO GRATUITA	1.500.00.999.0000	3.3.90.32.00	1.491,26			
	OUTROS SERVIÇOS DE TERCEIROS - PESSOA FÍSICA	1.500.00.999.0000	3.3.90.36.00	1.412,50			
	OUTROS SERVIÇOS DE TERCEIROS - PESSOA JURÍDICA	1.500.00.999.0000	3.3.90.39.00	1.362,50			
AÇÕES EDUCATIVA DE PRESERVAÇÃO DO MEIO 18.541.0018.2120.0000							
AMBIENTE							
3	DESPEAS CORREN					13.860,00	13.860,00



PREFEITURA MUNICIPAL DE CURRALINHOS

AV. SÃO RAIMUNDO S/N - CNPJ:01612579/0001-06

Page 46

QUADRO AUXILIAR DE DETALHAMENTO DA DESPESA

Lei: 289, Data: 14/12/2022

PODER	02	PODER EXECUTIVO
ORGÃO	13	SEC.MUN.DE AGRIC., DESENV. RURAL, MEIO AMBIENTE REC. HÍDRICO
UNIDADE	00	SEC.MUN.DE AGRIC., DESENV. RURAL, MEIO AMBIENTE REC. HÍDRICO

Aplicacao Programada	Proj/Ativ	Finalidade	Categoria	Detalhada	TotalGrupo	Total Categ.	Total Func.
F.R. - C.A.							
AÇÕES EDUCATIVA DE PRESERVAÇÃO DO MEIO AMBIENTE	18.541.0018.2120.0000						13.860,00
3	DESPESAS CORREN'					13.860,00	
3	OUTRAS DESPESAS CORRENTES				13.860,00		
	MATERIAL DE CONSUMO	1.500.00.999.000	3.3.90.30.00	4.462,50			
	MATERIAL, BEM OU SERVIÇO PARA DISTRIBUIÇÃO GRATUITA	1.500.00.999.000	3.3.90.32.00	3.517,50			
	OUTROS SERVIÇOS DE TERCEIROS - PESSOA FÍSICA	1.500.00.999.000	3.3.90.36.00	3.517,50			
	OUTROS SERVIÇOS DE TERCEIROS - PESSOA JURÍDICA	1.500.00.999.000	3.3.90.39.00	2.362,50			
IMPLANTAÇÃO DE VIVEIROS DE MUDAS	18.542.0018.1049.0000						396.141,42
3	DESPESAS CORREN'					396.141,42	
3	OUTRAS DESPESAS CORRENTES				396.141,42		
	MATERIAL DE CONSUMO	1.750.00.999.000	3.3.90.30.00	7.896,00			
	MATERIAL, BEM OU SERVIÇO PARA DISTRIBUIÇÃO GRATUITA	1.700.00.999.000	3.3.90.32.00	48.365,44			
	OUTROS SERVIÇOS DE TERCEIROS - PESSOA FÍSICA	1.700.00.999.000	3.3.90.36.00	205.168,20			
	OUTROS SERVIÇOS DE TERCEIROS - PESSOA JURÍDICA	1.700.00.999.000	3.3.90.39.00	134.711,78			
CONSTRUÇÃO E RESTAURAÇÃO DE CHAFARIZES E CAIXAS D'ÁGUA	18.544.0004.1053.0000						7.107,00
3	DESPESAS CORREN'					3.412,50	
3	OUTRAS DESPESAS CORRENTES				3.412,50		
	OUTROS SERVIÇOS DE TERCEIROS - PESSOA JURÍDICA	1.500.00.999.000	3.3.90.39.00	3.412,50			
4	DESPESAS DE CAPIT					3.694,50	
4	INVESTIMENTOS				3.694,50		
	OBRAS E INSTALAÇÕES	1.700.00.999.000	4.4.90.51.00	609,00			
	EQUIPAMENTOS E MATERIAL PERMANENTE	1.500.00.999.000	4.4.90.52.00	890,00			
	EQUIPAMENTOS E MATERIAL PERMANENTE	1.700.00.999.000	4.4.90.52.00	2.195,50			
CONSTRUÇÃO/AMPLIAÇÃO E RESTAURAÇÃO DO SISTEMA DE ABASTECIMENTO D'ÁGUA	18.544.0004.1054.0000						3.748,50
3	DESPESAS CORREN'					2.362,50	
3	OUTRAS DESPESAS CORRENTES				2.362,50		
	OUTROS SERVIÇOS DE TERCEIROS - PESSOA JURÍDICA	1.500.00.999.000	3.3.90.39.00	2.362,50			
4	DESPESAS DE CAPIT					1.386,00	
4	INVESTIMENTOS				1.386,00		
	OBRAS E INSTALAÇÕES	1.700.00.999.000	4.4.90.51.00	546,00			
	OBRAS E INSTALAÇÕES	1.700.00.999.000	4.4.90.51.00	840,00			
MANUTENÇÃO DE POÇOS, CHAFARIZES E CAIXAS D'ÁGUAS	18.544.0014.2118.0000						273.944,09
3	DESPESAS CORREN'					273.419,09	
3	OUTRAS DESPESAS CORRENTES				273.419,09		
	MATERIAL DE CONSUMO	1.500.00.999.000	3.3.90.30.00	75.000,00			
	OUTROS SERVIÇOS DE TERCEIROS - PESSOA FÍSICA	1.500.00.999.000	3.3.90.36.00	68.419,09			
	OUTROS SERVIÇOS DE TERCEIROS - PESSOA JURÍDICA	1.500.00.999.000	3.3.90.39.00	130.000,00			
4	DESPESAS DE CAPIT					525,00	
4	INVESTIMENTOS				525,00		
	EQUIPAMENTOS E MATERIAL PERMANENTE	1.700.00.999.000	4.4.90.52.00	525,00			

PREFEITURA MUNICIPAL DE CURRALINHOS

AV. SÃO RAIMUNDO S/N - CNPJ:01612579/0001-06

Page 47

QUADRO AUXILIAR DE DETALHAMENTO DA DESPESA

Lei: 289, Data: 14/12/2022

PODER	02	PODER EXECUTIVO					
ORGÃO	13	SEC.MUN.DE AGRIC., DESENV. RURAL, MEIO AMBIENTE REC. HÍDRICO					
UNIDADE	00	SEC.MUN.DE AGRIC., DESENV. RURAL, MEIO AMBIENTE REC. HÍDRICO					
Aplicacao Programada	Proj/Ativ	Finalidade	Categoria	Detalhada	TotalGrupo	Total Categ.	Total Func.
		F.R. - C.A.					
MANUTENÇÃO E ENCARGOS COM A SECRETARIA MUNICIPAL		20.122.0004.2108.0000					136.711,25
3	DESPESAS CORREN'					136.186,25	
1	PESSOAL E ENCARGOS SOCIAIS				77.560,00		
	CONTRATAÇÃO POR TEMPO DETERMINADO	1.500.00.999.000	3.1.90.04.00	12.000,00			
	VENCIMENTOS E VANTAGENS FIXAS - PESSOAL CIVIL	1.500.00.999.000	3.1.90.11.00	56.625,00			
	OBRIGAÇÕES PATRONAIS	1.500.00.999.000	3.1.90.13.00	3.412,50			
	CONTRIBUIÇÕES PATRONAIS	1.500.00.999.000	3.1.91.13.00	5.512,50			
3	OUTRAS DESPESAS CORRENTES				61.636,25		
	DIÁRIAS - CIVIL	1.500.00.999.000	3.3.90.14.00	3.911,25			
	MATERIAL DE CONSUMO	1.500.00.999.000	3.3.90.30.00	19.425,00			
	OUTROS SERVIÇOS DE TERCEIROS - PESSOA FÍSICA	1.500.00.999.000	3.3.90.36.00	18.875,00			
	OUTROS SERVIÇOS DE TERCEIROS - PESSOA JURÍDICA	1.500.00.999.000	3.3.90.39.00	19.425,00			
4	DESPESAS DE CAPIT					525,00	525,00
4	INVESTIMENTOS				525,00		
	EQUIPAMENTOS E MATERIAL PERMANENTE	1.700.00.999.000	4.4.90.52.00	525,00			
MANUTENÇÃO DE MERCADOS, FEIRAS E MATADOUROS		20.806.0009.2111.0000					14.883,75
3	DESPESAS CORREN'					14.883,75	
3	OUTRAS DESPESAS CORRENTES				14.883,75		
	MATERIAL DE CONSUMO	1.500.00.999.000	3.3.90.30.00	3.491,25			
	OUTROS SERVIÇOS DE TERCEIROS - PESSOA FÍSICA	1.500.00.999.000	3.3.90.36.00	7.875,00			
	OUTROS SERVIÇOS DE TERCEIROS - PESSOA JURÍDICA	1.500.00.999.000	3.3.90.39.00	3.517,50			
CONSTRUÇÃO/AMPLIAÇÃO E RESTAURAÇÃO DE MERCADOS PÚBLICOS		20.806.0009.1046.0000					5.092,50
3	DESPESAS CORREN'					3.517,50	3.517,50
3	OUTRAS DESPESAS CORRENTES				3.517,50		
	OUTROS SERVIÇOS DE TERCEIROS - PESSOA JURÍDICA	1.500.00.999.000	3.3.90.39.00	3.517,50			
4	DESPESAS DE CAPIT					1.575,00	1.575,00
4	INVESTIMENTOS				1.575,00		
	OBRAS E INSTALAÇÕES	1.700.00.999.000	4.4.90.51.00	525,00			
	EQUIPAMENTOS E MATERIAL PERMANENTE	1.700.00.999.000	4.4.90.52.00	1.050,00			
CONSTRUÇÃO/AMPLIAÇÃO E RESTAURAÇÃO DE MATADOUROS PÚBLICOS		20.806.0009.1047.0000					4.423,25
3	DESPESAS CORREN'					3.491,25	3.491,25
3	OUTRAS DESPESAS CORRENTES				3.491,25		
	OUTROS SERVIÇOS DE TERCEIROS - PESSOA JURÍDICA	1.500.00.999.000	3.3.90.39.00	3.491,25			
4	DESPESAS DE CAPIT					932,00	932,00
4	INVESTIMENTOS				932,00		
	OBRAS E INSTALAÇÕES	1.700.00.999.000	4.4.90.51.00	546,00			
	EQUIPAMENTOS E MATERIAL PERMANENTE	1.500.00.999.000	4.4.90.52.00	386,00			
AQUISIÇÃO DE MÁQUINAS E IMPLEMENTOS AGRÍCOLAS		20.806.0009.1048.0000					869,00
4	DESPESAS DE CAPIT					869,00	869,00
4	INVESTIMENTOS				869,00		
	EQUIPAMENTOS E MATERIAL PERMANENTE	1.500.00.999.000	4.4.90.52.00	869,00			



PREFEITURA MUNICIPAL DE CURRALINHOS

AV. SÃO RAIMUNDO S/N - CNPJ:01612579/0001-06

Page 48

QUADRO AUXILIAR DE DETALHAMENTO DA DESPESA

Lei: 289, Data: 14/12/2022

PODER	02	PODER EXECUTIVO
ORGÃO	13	SEC.MUN.DE AGRIC., DESENV. RURAL, MEIO AMBIENTE REC. HÍDRICO
UNIDADE	00	SEC.MUN.DE AGRIC., DESENV. RURAL, MEIO AMBIENTE REC. HÍDRICO

Aplicação Programada	Proj/Ativ	Finalidade	Categoria	Detalhada	Total Grupo	Total Categ.	Total Func.
		F.R. - C.A.					
AQUISIÇÃO DE MÁQUINAS E IMPLEMENTOS AGRÍCOLAS	20.806.0009.1048.0000						869,00
APOIO A PRODUÇÃO AGRÍCOLA	20.806.0009.2109.0000						25.537,50
3 DESPESAS CORRENTE						25.537,50	
3 OUTRAS DESPESAS CORRENTES					25.537,50		
MATERIAL DE CONSUMO		1.500.00.999.000	3.3.90.30.00	5.025,00			
OUTROS SERVIÇOS DE TERCEIROS - PESSOA FÍSICA		1.500.00.999.000	3.3.90.36.00	8.662,50			
OUTROS SERVIÇOS DE TERCEIROS - PESSOA JURÍDICA		1.500.00.999.000	3.3.90.39.00	6.075,00			
OUTROS AUXÍLIOS FINANCEIROS A PESSOAS FÍSICAS		1.500.00.999.000	3.3.90.48.00	5.775,00			
PROGRAMA DE DISTRIBUIÇÃO DE SEMENTES E MUDAS	20.806.0009.2110.0000						4.863,50
3 DESPESAS CORRENTE						4.863,50	
3 OUTRAS DESPESAS CORRENTES					4.863,50		
MATERIAL DE CONSUMO		1.500.00.999.000	3.3.90.30.00	1.051,00			
OUTROS SERVIÇOS DE TERCEIROS - PESSOA FÍSICA		1.500.00.999.000	3.3.90.36.00	1.125,00			
OUTROS SERVIÇOS DE TERCEIROS - PESSOA JURÍDICA		1.500.00.999.000	3.3.90.39.00	1.175,00			
OUTROS AUXÍLIOS FINANCEIROS A PESSOAS FÍSICAS		1.500.00.999.000	3.3.90.48.00	1.512,50			
APOIO AO PROGRAMA DE APICULTURA	20.806.0009.2112.0000						2.746,00
3 DESPESAS CORRENTE						2.746,00	
3 OUTRAS DESPESAS CORRENTES					2.746,00		
MATERIAL DE CONSUMO		1.500.00.999.000	3.3.90.30.00	462,50			
MATERIAL, BEM OU SERVIÇO PARA DISTRIBUIÇÃO GRATUITA		1.500.00.999.000	3.3.90.32.00	775,00			
OUTROS SERVIÇOS DE TERCEIROS - PESSOA FÍSICA		1.500.00.999.000	3.3.90.36.00	512,50			
OUTROS SERVIÇOS DE TERCEIROS - PESSOA JURÍDICA		1.500.00.999.000	3.3.90.39.00	996,00			
ENCARGOS COM O SEGURO GARANTIA DA SAFRA	20.806.0009.2113.0000						2.996,00
3 DESPESAS CORRENTE						2.996,00	
3 OUTRAS DESPESAS CORRENTES					2.996,00		
ENCARGOS PELA HONRA DE AVAIS, GARANTIAS, SEGUROS E S		1.500.00.999.000	3.3.90.27.00	2.996,00			
INCENTIVO AO FORTALECIMENTO DA AGRICULTURA FAMILIAR	20.806.0009.2114.0000						7.198,75
3 DESPESAS CORRENTE						7.198,75	
3 OUTRAS DESPESAS CORRENTES					7.198,75		
MATERIAL DE CONSUMO		1.500.00.999.000	3.3.90.30.00	1.462,50			
MATERIAL, BEM OU SERVIÇO PARA DISTRIBUIÇÃO GRATUITA		1.500.00.999.000	3.3.90.32.00	491,25			
OUTROS SERVIÇOS DE TERCEIROS - PESSOA FÍSICA		1.500.00.999.000	3.3.90.36.00	3.759,00			
OUTROS SERVIÇOS DE TERCEIROS - PESSOA JURÍDICA		1.500.00.999.000	3.3.90.39.00	1.486,00			
4 DESPESAS DE CAPIT INVESTIMENTOS						386,00	
4 INVESTIMENTOS					386,00		
EQUIPAMENTOS E MATERIAL PERMANENTE		1.500.00.999.000	4.4.90.52.00	386,00			
MANUTENÇÃO DA AGROINDUSTRIA DE FRUTAS DA TERRA	20.806.0009.2115.0000						1.537,50
3 DESPESAS CORRENTE						1.537,50	

PREFEITURA MUNICIPAL DE CURRALINHOS

AV. SÃO RAIMUNDO S/N - CNPJ:01612579/0001-06

Page 49

QUADRO AUXILIAR DE DETALHAMENTO DA DESPESA

Lei: 289, Data: 14/12/2022

PODER	02	PODER EXECUTIVO					
ORGÃO	13	SEC.MUN.DE AGRIC., DESENV. RURAL, MEIO AMBIENTE REC. HÍDRICO					
UNIDADE	00	SEC.MUN.DE AGRIC., DESENV. RURAL, MEIO AMBIENTE REC. HÍDRICO					
Aplicacao Programada	Proj/Ativ	Finalidade	Categoria	Detalhada	TotalGrupo	Total Categ.	Total Func.
		F.R. - C.A.					
MANUTENÇÃO DA AGROINDUSTRIA DE FRUTAS DA TERRA	20.608.0009.2115.0000						1.537,50
3	DESPESAS CORRENTES						
3	OUTRAS DESPESAS CORRENTES				1.537,50	1.537,50	
	MATERIAL DE CONSUMO	1.500.00.999.000	3.3.90.30.00	512,50			
	OUTROS SERVIÇOS DE TERCEIROS - PESSOA FÍSICA	1.500.00.999.000	3.3.90.36.00	512,50			
	OUTROS SERVIÇOS DE TERCEIROS - PESSOA JURÍDICA	1.500.00.999.000	3.3.90.39.00	512,50			
TOTAL							942.158,27

EVERARDO LIMA ARAUJO:04261375311
 Assinado de forma digital por EVERARDO LIMA ARAUJO:04261375311
 DN: c=BR, ou=CP-Brasil, ou=Secretaria da Receita Federal do Brasil - RFB, ou=RFB e-CPF A3, ou=EM BRANCO, ou=26648787000196, ou=PRESENCIAL, cn=EVERARDO LIMA ARAUJO:04261375311
 Dados: 2022.12.14 16:35:41 -0300'

EVERARDO LIMA ARAÚJO
 PREFEITO MUNICIPAL
 042.613.753-11

JOAO ANTONIO DA TRINDADE VIANA:64372421320
 Assinado de forma digital por JOAO ANTONIO DA TRINDADE VIANA:64372421320
 DN: c=BR, ou=CP-Brasil, ou=Secretaria da Receita Federal do Brasil - RFB, ou=RFB e-CPF A3, ou=EM BRANCO, ou=11825802000157, ou=JOAO ANTONIO DA TRINDADE VIANA:64372421320
 Dados: 2022.12.14 16:36:26 -0300'

JOÃO ANTONIO DA TRINDADE VIANA
 CRC PI Nº 6.329/O-5
 643.724.213-20

PREFEITURA MUNICIPAL DE CURRALINHOS

AV. SÃO RAIMUNDO S/N - CNPJ:01612579/0001-06

TABELA EXPLICATIVA - LEGISLAÇÃO DA RECEITA
 (Inc. III, § 1º, Art.2º)

Page 1

Lei: 289, Data: 14/12/2022

Codigo	Discriminação	Fonte	Legislacao
1000.00.0.0.00	RECEITAS CORRENTES.		
1100.00.0.0.00	IMPOSTOS, TAXAS E CONTRIBUIÇÕES DE MELHORIA		
1110.00.0.0.00	IMPOSTOS		
1112.00.0.0.00	IMPOSTOS SOBRE O PATRIMÔNIO		
1112.50.0.0.00	IMPOSTO SOBRE A PROPRIEDADE PREDIAL E TERRITORIAL URBANA		
1112.50.0.1.00	IPTU-PRINCIPAL		CF - 156 inciso I e Lei n° 001/1998
1112.53.0.0.00	ITBI-TTER VIVOS*		
1112.53.0.1.00	ITBI-TTER VIVOS*-PRINCIPAL		CF - 156 inciso I e Lei n° 001/1998
1113.00.0.0.00	IMPOSTOS SOBRE A RENDA E PROVENTOS DE QUALQUER NATUREZA		
1113.03.0.0.00	IMPOSTO SOBRE A RENDA - RETIDO NA FONTE		
1113.03.4.0.00	IMPOSTO SOBRE A RENDA - RETIDO NA FONTE - OUTROS RENDIMENTOS		
1113.03.4.1.00	IRRF-OUTROS RENDIMENTOS-PRINCIPAL		CF, art. 153, III; Lei n° 5.172/1966 (CTN), art. 43; Decreto n° 9.580/2018.
1114.00.0.0.00	IMPOSTOS PRODUÇÃO CIRCULAÇÃO MERCADORIAS E SERVIÇOS		
1114.51.0.0.00	IMPOSTOS SOBRE SERVIÇOS		
1114.51.1.0.00	IMPOSTO SOBRE SERVIÇOS DE QUALQUER NATUREZA - ISSQN		
1114.51.1.1.00	ISSQN-PRINCIPAL		CF - artigo 158 inciso I e LEI N° 001/1998
1120.00.0.0.00	TAXAS		
1121.00.0.0.00	TAXAS PELO EXERCÍCIO DO PODER DE POLÍCIA		
1121.01.0.0.00	TAXAS DE INSPEÇÃO, CONTROLE E FISCALIZAÇÃO		
1121.01.0.1.00	TAXAS INSPEÇÃO, CONTR. FISCAL - PRINCIPAL		5º, do CTN, no artigo 145, II, Constituição Federal e art.
1121.02.0.0.00	TAXAS DE FISCALIZAÇÃO DAS TELECOMUNICAÇÕES		
1121.02.1.0.00	TAXA FISCAL INSTAL-TF-NÃO PROV.UTIL POSIÇÕES ORBITAIS		
1121.02.1.1.00	TF-NÃO PROV.UTIL. POSIÇÕES ORBITAIS-PRINCIPAL		Lei n° 001/1998 de 27 de fevereiro de 1998
1122.00.0.0.00	TAXAS PELA PRESTAÇÃO DE SERVIÇOS		
1122.01.0.0.00	TAXAS PRESTAÇÃO SERVIÇOS GERAL		
1122.01.0.1.00	TAXAS PRESTAÇÃO SERV.GERAL-PRINCIPAL		Lei n° 4.320 de 17 de março de 1964
1200.00.0.0.00	CONTRIBUIÇÕES		



PREFEITURA MUNICIPAL DE CURRALINHOS
AV. SÃO RAIMUNDO S/N - CNPJ:01612579/0001-06

TABELA EXPLICATIVA - LEGISLAÇÃO DA RECEITA
(Inc. III, § 1º, Art.2º)

Page 2
Lei: 289, Data: 14/12/2022

Código	Discriminação	Fonte	Legislação
1210.00.0.0.00	CONTRIBUIÇÕES SOCIAIS		
1215.00.0.0.00	CONTRIB.REG.PRÓPRIOS PREVIDÊNCIA SISTEMA PROTEÇÃO SOCIAL		
1215.01.0.0.00	CONTRIBUIÇÃO DO SERVIDOR CIVIL		
1215.01.1.0.00	CONTRIBUIÇÃO DO SERVIDOR CIVIL ATIVO		
1215.01.1.1.00	CONTRIB.SERVIDOR CIVIL ATIVO-PRINCIPAL		Lei nº 121/2014 de 03 de abril de 2014
1215.01.1.2.00	CONTRIB.SERVIDOR CIVIL ATIVO-MULTAS E JUROS		Lei nº 121/2014 de 03 de abril de 2014
1215.01.2.0.00	CONTRIBUIÇÃO DO SERVIDOR CIVIL INATIVO		
1215.01.2.1.00	CONTRIB.SERVIDOR CIVIL INATIVO-PRINCIPAL		Lei nº 121/2014 de 03 de abril de 2014
1215.01.2.2.00	CONTRIB.SERVIDOR CIVIL INATIVO-MULTAS E JUROS		Lei nº 121/2014 de 03 de abril de 2014
1215.01.3.0.00	CONTRIBUIÇÃO DO SERVIDOR CIVIL - PENSIONISTAS		
1215.01.3.1.00	CONTRIB.SERVIDOR CIVIL-PENSIONISTAS-PRINCIPAL		Lei nº 121/2014 de 03 de abril de 2014
1215.01.3.2.00	CONTRIB.SERVIDOR CIVIL-PENSIONISTAS-MULTAS E JUROS		Lei nº 121/2014 de 03 de abril de 2014
1215.01.4.0.00	CONTRIBUIÇÃO ORIGINADA DE SENTENÇAS JUDICIAIS - SERVIDOR CIVIL		
1215.01.4.1.00	CONTRIB.SENT.JUD.SERV.CIVIL-PRINCIPAL		Lei nº 121/2014 de 03 de abril de 2014
1215.03.0.0.00	CONTRIBUIÇÃO DO SERVIDOR CIVIL - PARCELAMENTOS		
1215.03.0.1.00	CONTRIB.SERV.CIVIL-PARCELAMENTOS-PRINCIPAL		Lei nº 121/2014 de 03 de abril de 2014
1215.03.0.2.00	CONTRIB.SERV.CIVIL-PARCELAMENTOS-MULTAS E JUROS		Lei nº 121/2014 de 03 de abril de 2014
1240.00.0.0.00	CONTRIBUIÇÃO CUSTEIO SERVIÇO ILUMINAÇÃO PÚBLICA		
1241.00.0.0.00	CONTRIBUIÇÃO CUSTEIO SERVIÇO ILUMINAÇÃO PÚBLICA		
1241.50.0.0.00	CONTRIBUIÇÃO CUSTEIO SERVIÇO ILUMINAÇÃO PÚBLICA		
1241.50.0.1.00	CONTR.CUSTEIO SERV.ILUMINAÇÃO PÚBL.-PRINCIPAL		CF, art. 149-A; EC nº 39/2002; CE, art. 165-A e parágrafo único.
1300.00.0.0.00	RECEITA PATRIMONIAL		
1310.00.0.0.00	EXPLORAÇÃO DO PATRIMÔNIO IMOBILIÁRIO DO ESTADO		
1311.00.0.0.00	EXPLORAÇÃO DO PATRIMÔNIO IMOBILIÁRIO DO ESTADO		
1311.01.0.0.00	ALUGUÉIS, ARRENDAMENTOS, FOROS, LAUDÉMIOS, TARIFAS DE OCUPAC		



PREFEITURA MUNICIPAL DE CURRALINHOS
AV. SÃO RAIMUNDO S/N - CNPJ:01612579/0001-06

TABELA EXPLICATIVA - LEGISLAÇÃO DA RECEITA
(Inc. III, § 1º, Art.2º)

Page 3
Lei: 289, Data: 14/12/2022

Código	Discriminação	Fonte	Legislação
1311.01.1.0.00	ALUGUÉIS E ARRENDAMENTOS		
1311.01.1.1.00	ALUGUÉIS E ARRENDAMENTOS - PRINCIPAL		Lei nº 4.320/64, art. 11, § 4º; Portaria STN nº 388/2018.
1311.01.2.0.00	FOROS, LAUDÉMIOS E TARIFAS DE OCUPAÇÃO		
1311.01.2.1.00	FOROS, LAUDÉMIOS TARIFAS OCUPAÇÃO- PRINCIPAL		Lei nº 4.320/64, art. 11, § 4º; Portaria STN nº 388/2018.
1311.99.0.0.00	OUTRAS RECEITAS IMOBILIÁRIAS		
1311.99.0.1.00	OUTRAS RECEITAS IMOBILIÁRIAS - PRINCIPAL		Lei nº 4.320/64, art. 11, § 4º; Portaria STN nº 388/2018.
1320.00.0.0.00	VALORES MOBILIÁRIOS		
1321.00.0.0.00	JUROS E CORREÇÕES MONETÁRIAS		
1321.01.0.0.00	REMUNERAÇÃO DE DEPÓSITOS BANCÁRIOS		
1321.01.0.1.00	REMUN.DEPÓSITOS BANCÁRIOS- PRINCIPAL		CF, art. 164, § 3º.
1321.01.0.1.00	REMUN.DEPÓSITOS BANCÁRIOS- PRINCIPAL		CF, art. 164, § 3º.
1321.01.0.1.00	REMUN.DEPÓSITOS BANCÁRIOS- PRINCIPAL		CF, art. 164, § 3º.
1321.01.0.1.00	REMUN.DEPÓSITOS BANCÁRIOS- PRINCIPAL		CF, art. 164, § 3º; Lei nº 11.494/2007.
1321.01.0.1.00	REMUN.DEPÓSITOS BANCÁRIOS- PRINCIPAL		CF, art. 164, § 3º.
1321.01.0.1.00	REMUN.DEPÓSITOS BANCÁRIOS- PRINCIPAL		CF, art. 164, § 3º.
1321.01.0.1.00	REMUN.DEPÓSITOS BANCÁRIOS- PRINCIPAL		CF, art. 164, § 3º.
1321.01.0.1.00	REMUN.DEPÓSITOS BANCÁRIOS- PRINCIPAL		CF, art. 164, § 3º.
1321.01.0.1.00	REMUN.DEPÓSITOS BANCÁRIOS- PRINCIPAL		CF, art. 164, § 3º.
1321.01.0.1.00	REMUN.DEPÓSITOS BANCÁRIOS- PRINCIPAL		CF, art. 164, § 3º; Portaria nº 3.992/2017.
1321.01.0.1.00	REMUN.DEPÓSITOS BANCÁRIOS- PRINCIPAL		CF, art. 164, § 3º.
1321.04.0.0.00	REMUN.RECURSOS REGIME PRÓPRIO PREVIDÊNCIA SOCIAL-RPPS		
1321.04.0.1.00	REMUNERAÇÃO RECURSOS RPPS-PRINCIPAL		CF, art. 164, § 3º.
1329.00.0.0.00	OUTROS VALORES MOBILIÁRIOS		



PREFEITURA MUNICIPAL DE CURRALINHOS
 AV. SÃO RAIMUNDO S/N - CNPJ:01612579/0001-06

TABELA EXPLICATIVA - LEGISLAÇÃO DA RECEITA
 (Inc. III, § 1º, Art.2º)

Page 4
 Lei: 289, Data: 14/12/2022

Código	Discriminação	Fonte	Legislacao
1329.99.0.0.00	OUTROS VALORES MOBILIÁRIOS		
1329.99.0.1.00	OUTROS VALORES MOBILIÁRIOS - PRINCIPAL		Lei nº 4.320/64, art. 11, § 4º; Portaria STN nº 388/2018.
1390.00.0.0.00	DEMAIS RECEITAS PATRIMONIAIS		
1399.00.0.0.00	OUTRAS RECEITAS PATRIMONIAIS		
1399.99.0.0.00	OUTRAS RECEITAS PATRIMONIAIS		
1399.99.0.1.00	OUTRAS RECEITAS PATRIMONIAIS - PRINCIPAL		Lei nº 4.320/64, art. 11, § 4º; Portaria STN nº 388/2018.
1600.00.0.0.00	RECEITA DE SERVIÇOS		
1610.00.0.0.00	SERVIÇOS ADMINISTRATIVOS E COMERCIAIS GERAIS		
1611.00.0.0.00	SERVIÇOS ADMINISTRATIVOS E COMERCIAIS GERAIS		
1611.01.0.0.00	SERVIÇOS ADMINISTRATIVOS E COMERCIAIS GERAIS PRESTADOS POR E		
1611.01.0.1.00	SERVIÇOS ADMINISTRATIVOS E COMERCIAIS GERAIS PRESTADOS POR E		CF, art. 173.
1690.00.0.0.00	OUTROS SERVIÇOS		
1699.00.0.0.00	OUTROS SERVIÇOS		
1699.99.0.0.00	OUTROS SERVIÇOS		
1699.99.0.1.00	OUTROS SERVIÇOS - PRINCIPAL		CF, art. 173.
1700.00.0.0.00	TRANSFERÊNCIAS CORRENTES		
1710.00.0.0.00	TRANSFERÊNCIAS DA UNIÃO E DE SUAS ENTIDADES		
1711.00.0.0.00	TRANSFERÊNCIAS DECORRENTES DE PARTICIPAÇÃO NA RECEITA DA UN		
1711.51.0.0.00	COTA-PARTE DO FUNDO DE PARTICIPAÇÃO DOS MUNICÍPIOS - FPM		
1711.51.1.0.00	COTA-PARTE DO FUNDO DE PARTICIPAÇÃO DOS MUNICÍPIOS - COTA ME		
1711.51.1.1.00	COTA-PARTE DO FUNDO DE PARTICIPAÇÃO DOS MUNICÍPIOS - COTA ME		CF, art. 159, I, b.
1711.51.2.0.00	COTA-PARTE DO FUNDO DE PARTICIPAÇÃO DOS MUNICÍPIOS - COTAS E		
1711.51.2.1.00	COTA-PARTE DO FUNDO DE PARTICIPAÇÃO DOS MUNICÍPIOS - COTAS E		CF, art. 159, I, d.
1711.52.0.0.00	COTA-PARTE DO IMPOSTO SOBRE A PROPRIEDADE TERRITORIAL RURAL		
1711.52.0.1.00	COTA-PARTE DO IMPOSTO SOBRE A PROPRIEDADE TERRITORIAL RURAL		CF, art. 153, VI e § 4º, III e art.158, II; Lei nº 5.172/1966 (CTN), art. 29 a 31; Lei nº 9.393/1996; Lei nº 11.250/2005, Art. 1º.
1712.00.0.0.00	TRANSFERÊNCIAS DAS COMPENSAÇÕES FINANCEIRAS PELA EXPLORAÇÃO		



PREFEITURA MUNICIPAL DE CURRALINHOS
 AV. SÃO RAIMUNDO S/N - CNPJ:01612579/0001-06

TABELA EXPLICATIVA - LEGISLAÇÃO DA RECEITA
 (Inc. III, § 1º, Art.2º)

Page 5
 Lei: 289, Data: 14/12/2022

Código	Discriminação	Fonte	Legislacao
1712.50.0.0.00	COTA-PARTE DA COMPENSAÇÃO FINANCEIRA PELA EXPLORAÇÃO DE RECU		
1712.50.0.1.00	COTA-PARTE DA COMPENSAÇÃO FINANCEIRA PELA EXPLORAÇÃO DE RECU		CF, art. 20, § 1º; Lei nº 7.990/89.
1712.52.0.0.00	COTA-PARTE DA COMPENSAÇÃO FINANCEIRA PELA PRODUÇÃO DE PETRÓL		
1712.52.1.0.00	COTA-PARTE DA COMPENSAÇÃO FINANCEIRA PELA PRODUÇÃO DE PETRÓL		
1712.52.1.1.00	COTA-PARTE DA COMPENSAÇÃO FINANCEIRA PELA PRODUÇÃO DE PETRÓL		CF, art. 20, § 1º; Lei nº 7.990/89.
1712.52.4.0.00	COTA-PARTE DO FUNDO ESPECIAL DO PETRÓLEO - FEP		
1712.52.4.1.00	COTA-PARTE DO FUNDO ESPECIAL DO PETRÓLEO - FEP - PRINCIPAL		CF, art. 20, § 1º; Lei nº 7.990/89.
1712.99.0.0.00	OUTRAS TRANSFERÊNCIAS DECORRENTES DE COMPENSAÇÃO FINANCEIRA		
1712.99.0.1.00	OUTRAS TRANSFERÊNCIAS DECORRENTES DE COMPENSAÇÃO FINANCEIRA		CF, art. 20, § 1º; Lei nº 7.990/89.
1713.00.0.0.00	TRANSFERÊNCIAS DE RECURSOS DO SISTEMA ÚNICO DE SAÚDE - SUS		
1713.50.0.0.00	TRANSFERÊNCIAS DE RECURSOS DO SISTEMA ÚNICO DE SAÚDE - SUS -		
1713.50.1.0.00	TRANSFERÊNCIAS DE RECURSOS DO BLOCO DE MANUTENÇÃO DAS AÇÕES		
1713.50.1.1.00	TRANSFERÊNCIAS DE RECURSOS DO BLOCO DE MANUTENÇÃO DAS AÇÕES		CF, art. 195 e 198; Lei nº 8.080 e 8.142/1990; LC 141/2012; Portaria de Consolidação GM/MS nº 6 de 28/09/2017; Portaria GM/MS nº 3.992 de 28/12/2017.
1713.50.1.1.00	TRANSFERÊNCIAS DE RECURSOS DO BLOCO DE MANUTENÇÃO DAS AÇÕES		CF, art. 195 e 198; Lei nº 8.080 e 8.142/1990; LC 141/2012; Portaria de Consolidação GM/MS nº 6 de 28/09/2017; Portaria GM/MS nº 3.992 de 28/12/2017.
1713.50.1.1.00	TRANSFERÊNCIAS DE RECURSOS DO BLOCO DE MANUTENÇÃO DAS AÇÕES		CF, art. 195 e 198; Lei nº 8.080 e 8.142/1990; LC 141/2012; Portaria de Consolidação GM/MS nº 6 de 28/09/2017; Portaria GM/MS nº 3.992 de 28/12/2017.
1713.50.1.1.00	TRANSFERÊNCIAS DE RECURSOS DO BLOCO DE MANUTENÇÃO DAS AÇÕES		CF, art. 195 e 198; Lei nº 8.080 e 8.142/1990; LC 141/2012; Portaria de Consolidação GM/MS nº 6 de 28/09/2017; Portaria GM/MS nº 3.992 de 28/12/2017.
1713.50.1.1.00	TRANSFERÊNCIAS DE RECURSOS DO BLOCO DE MANUTENÇÃO DAS AÇÕES		CF, art. 195 e 198; Lei nº 8.080 e 8.142/1990; LC 141/2012; Portaria de Consolidação GM/MS nº 6 de 28/09/2017; Portaria GM/MS nº 3.992 de 28/12/2017.
1713.50.1.1.00	TRANSFERÊNCIAS DE RECURSOS DO BLOCO DE MANUTENÇÃO DAS AÇÕES		CF, art. 195 e 198; Lei nº 8.080 e 8.142/1990; LC 141/2012; Portaria de Consolidação GM/MS nº 6 de 28/09/2017; Portaria GM/MS nº 3.992 de 28/12/2017.



PREFEITURA MUNICIPAL DE CURRALINHOS
AV. SÃO RAIMUNDO S/N - CNPJ:01612579/0001-06

TABELA EXPLICATIVA - LEGISLAÇÃO DA RECEITA
(Inc. III, § 1º, Art.2º)

Page 6
Lei: 289, Data: 14/12/2022

Código	Discriminação	Fonte	Legislação
1713.50.1.1.01	TRANS. REC. DO BLOCO DE MAN. DAS AÇÕES- AGENTE COMUN. SAUDE		28/09/2017; Portaria GM/MS nº 3.992 de 28/12/2017.
1713.50.3.0.00	TRANSFERÊNCIAS DE RECURSOS DO BLOCO DE MANUTENÇÃO DAS AÇÕES		CF, art. 195 e 198; Lei nº 8.080 e 8.142/1990; LC 141/2012; Portaria de Consolidação GM/MS nº 6 de 28/09/2017; Portaria GM/MS nº 3.992 de 28/12/2017.
1713.50.3.1.00	TRANSFERÊNCIAS DE RECURSOS DO BLOCO DE MANUTENÇÃO DAS AÇÕES		CF, art. 195 e 198; Lei nº 8.080 e 8.142/1990; LC 141/2012; Portaria de Consolidação GM/MS nº 6 de 28/09/2017; Portaria GM/MS nº 3.992 de 28/12/2017.
1713.50.4.0.00	TRANSFERÊNCIAS DE RECURSOS DO BLOCO DE MANUTENÇÃO DAS AÇÕES		CF, art. 195 e 198; Lei nº 8.080 e 8.142/1990; LC 141/2012; Portaria de Consolidação GM/MS nº 6 de 28/09/2017; Portaria GM/MS nº 3.992 de 28/12/2017.
1713.50.4.1.00	TRANSFERÊNCIAS DE RECURSOS DO BLOCO DE MANUTENÇÃO DAS AÇÕES		CF, art. 195 e 198; Lei nº 8.080 e 8.142/1990; LC 141/2012; Portaria de Consolidação GM/MS nº 6 de 28/09/2017; Portaria GM/MS nº 3.992 de 28/12/2017.
1713.50.9.0.00	TRANSFERÊNCIAS DE RECURSOS DO BLOCO DE MANUTENÇÃO DAS AÇÕES		
1713.50.9.1.01	TRANSF. RECURSOS DO BLOCO DE MANUTENÇÃO DAS AÇÕES - COVID		Lei federal
1713.51.0.0.00	TRANSFERÊNCIAS DE RECURSOS DO SISTEMA ÚNICO DE SAÚDE – SUS -		
1713.51.1.0.00	TRANSFERÊNCIAS DE RECURSOS DO BLOCO DE ESTRUTURAÇÃO DA REDE		CF, art. 195 e 198; Lei nº 8.080 e 8.142/1990; LC 141/2012; Portaria de Consolidação GM/MS nº 6 de 28/09/2017; Portaria GM/MS nº 3.992 de 28/12/2017.
1713.51.1.1.00	TRANSFERÊNCIAS DE RECURSOS DO BLOCO DE ESTRUTURAÇÃO DA REDE		CF, art. 195 e 198; Lei nº 8.080 e 8.142/1990; LC 141/2012; Portaria de Consolidação GM/MS nº 6 de 28/09/2017; Portaria GM/MS nº 3.992 de 28/12/2017.
1714.00.0.0.00	TRANSFERÊNCIAS DE RECURSOS DO FUNDO NACIONAL DO DESENVOLVIME		
1714.50.0.0.00	TRANSFERÊNCIAS DO SALÁRIO-EDUCAÇÃO		
1714.50.0.1.00	TRANSFERÊNCIAS DO SALÁRIO-EDUCAÇÃO - PRINCIPAL		CF, art. 212, § 5º; Lei nº 10.832/2003.
1714.51.0.0.00	TRANSFERÊNCIAS DIRETAS DO FNDE REFERENTES AO PROGRAMA DINHEI		
1714.51.0.1.00	TRANSFERÊNCIAS DIRETAS DO FNDE REFERENTES AO PROGRAMA DINHEI		Lei nº 11.947/2009.
1714.52.0.0.00	TRANSFERÊNCIAS REFERENTES AO PROGRAMA NACIONAL DE ALIMENTAÇÃO		
1714.52.0.1.00	TRANSFERÊNCIAS REFERENTES AO PROGRAMA NACIONAL DE ALIMENTAÇÃO		Lei nº 11.947/2009.
1714.53.0.0.00	TRANSFERÊNCIAS REFERENTES AO PROGRAMA NACIONAL DE APOIO AO T		
1714.53.0.1.00	TRANSFERÊNCIAS REFERENTES AO PROGRAMA NACIONAL DE APOIO AO T		Lei nº 10.880/2004.



PREFEITURA MUNICIPAL DE CURRALINHOS
AV. SÃO RAIMUNDO S/N - CNPJ:01612579/0001-06

TABELA EXPLICATIVA - LEGISLAÇÃO DA RECEITA
(Inc. III, § 1º, Art.2º)

Page 7
Lei: 289, Data: 14/12/2022

Código	Discriminação	Fonte	Legislação
1714.99.0.0.00	OUTRAS TRANSFERÊNCIAS DIRETAS DO FUNDO NACIONAL DO DESENVOLV		
1714.99.0.1.00	OUTRAS TRANSFERÊNCIAS DIRETAS DO FUNDO NACIONAL DO DESENVOLV		Lei nº 5.537/1968; Decreto-Lei nº 872/1969.
1715.00.0.0.00	TRANSFERÊNCIAS DE RECURSOS DE COMPLEMENTAÇÃO DA UNIÃO AO FUN		
1715.50.0.0.00	TRANSFERÊNCIAS DE RECURSOS DE COMPLEMENTAÇÃO DA UNIÃO AO FUN		
1715.50.0.1.00	TRANSFERÊNCIAS DE RECURSOS DE COMPLEMENTAÇÃO DA UNIÃO AO FUN		Lei nº 11.494/2007.
1715.51.0.0.00	TRANSFERÊNCIAS DE RECURSOS DE COMPLEMENTAÇÃO DA UNIÃO AO FUN		
1715.51.0.1.00	TRANSFERÊNCIAS DE RECURSOS DE COMPLEMENTAÇÃO DA UNIÃO AO FUN		Lei nº 11.494/2007.
1716.00.0.0.00	TRANSFERÊNCIAS DE RECURSOS DO FUNDO NACIONAL DE ASSISTÊNCIA		
1716.50.0.0.00	TRANSFERÊNCIAS DE RECURSOS DO FUNDO NACIONAL DE ASSISTÊNCIA		
1716.50.0.1.00	TRANSFERÊNCIAS DE RECURSOS DO FUNDO NACIONAL DE ASSISTÊNCIA		Lei nº 8.742/1993.
1716.50.0.1.00	TRANSFERÊNCIAS DE RECURSOS DO FUNDO NACIONAL DE ASSISTÊNCIA		Lei nº 8.742/1993.
1716.50.0.1.00	TRANSFERÊNCIAS DE RECURSOS DO FUNDO NACIONAL DE ASSISTÊNCIA		Lei nº 8.742/1993.
1716.50.0.1.00	TRANSFERÊNCIAS DE RECURSOS DO FUNDO NACIONAL DE ASSISTÊNCIA		Lei nº 8.742/1993; Decreto nº 8.869/2016.
1716.50.0.1.00	TRANSFERÊNCIAS DE RECURSOS DO FUNDO NACIONAL DE ASSISTÊNCIA		Lei nº 8.742/1993; Decreto nº 7.636/2011.
1716.50.0.1.00	TRANSFERÊNCIAS DE RECURSOS DO FUNDO NACIONAL DE ASSISTÊNCIA		Lei nº 8.742/1993.
1716.50.0.1.00	TRANSFERÊNCIAS DE RECURSOS DO FUNDO NACIONAL DE ASSISTÊNCIA		Lei nº 8.742/1993; Lei nº 10.836/2004; Lei nº 12.058/2009.
1716.50.0.1.01	TRANSF. RECUR. DO FUNDO NAC. DE ASSIST. SOCIAL- IGTV ESTR3		Lei nº 8.742/1993; Decreto nº 7.636/2011.
1717.00.0.0.00	TRANSFERÊNCIAS DE CONVÊNIO DA UNIÃO E DE SUAS ENTIDADES		
1717.50.0.0.00	TRANSFERÊNCIAS DE CONVÊNIO DA UNIÃO PARA O SISTEMA ÚNICO DE		
1717.50.0.1.00	TRANSFERÊNCIAS DE CONVÊNIO DA UNIÃO PARA O SISTEMA ÚNICO DE		CF, art. 241.
1717.51.0.0.00	TRANSFERÊNCIAS DE CONVÊNIO DA UNIÃO DESTINADAS A PROGRAMAS		
1717.51.0.1.00	TRANSFERÊNCIAS DE CONVÊNIO DA UNIÃO DESTINADAS A PROGRAMAS		CF, art. 241.
1717.52.0.0.00	TRANSFERÊNCIAS DE CONVÊNIO DA UNIÃO DESTINADAS A PROGRAMAS		
1717.52.0.1.00	TRANSFERÊNCIAS DE CONVÊNIO DA UNIÃO DESTINADAS A PROGRAMAS		CF, art. 241.



PREFEITURA MUNICIPAL DE CURRALINHOS
 AV. SÃO RAIMUNDO S/N - CNPJ:01612579/0001-06

TABELA EXPLICATIVA - LEGISLAÇÃO DA RECEITA
 (Inc. III, § 1º, Art.2º)

Page 8
 Lei: 289, Data: 14/12/2022

Código	Discriminação	Fonte	Legislacao
1717.53.0.0.00	TRANSFERÊNCIAS DE CONVÊNIO DA UNIÃO DESTINADAS A PROGRAMAS		
1717.53.0.1.00	TRANSFERÊNCIAS DE CONVÊNIO DA UNIÃO DESTINADAS A PROGRAMAS		CF, art. 241.
1717.99.0.0.00	OUTRAS TRANSFERÊNCIAS DE CONVÊNIO DA UNIÃO E DE SUAS ENTIDA		
1717.99.0.1.00	OUTRAS TRANSFERÊNCIAS DE CONVÊNIO DA UNIÃO E DE SUAS ENTIDA		CF, art. 241.
1719.00.0.0.00	OUTRAS TRANSFERÊNCIAS DE RECURSOS DA UNIÃO E DE SUAS ENTIDAD		
1719.57.0.0.00	TRANSFERÊNCIA ESPECIAL DA UNIÃO		
1719.57.0.1.00	TRANSFERÊNCIA ESPECIAL DA UNIÃO - PRINCIPAL		Legislação Federal
1719.99.0.0.00	OUTRAS TRANSFERÊNCIAS DE RECURSOS DA UNIÃO E DE SUAS ENTIDAD		
1719.99.0.1.00	OUTRAS TRANSFERÊNCIAS DE RECURSOS DA UNIÃO E DE SUAS ENTIDAD		Portaria STN nº 388/2018.
1720.00.0.0.00	TRANSFERÊNCIAS DOS ESTADOS E DO DISTRITO FEDERAL E DE SUAS E		
1721.00.0.0.00	PARTICIPAÇÃO NA RECEITA DOS ESTADOS E DISTRITO FEDERAL		
1721.50.0.0.00	COTA-PARTE DO ICMS		
1721.50.0.1.00	COTA-PARTE DO ICMS - PRINCIPAL		CF, art. 155, II; CE, art. 168, II e art. 170; Lei Estadual nº 4.257/1989.
1721.51.0.0.00	COTA-PARTE DO IPVA		
1721.51.0.1.00	COTA-PARTE DO IPVA - PRINCIPAL		CF, art. 155, III; CE, art. 168, III e art. 170-A; Lei Estadual nº 4.548/1992.
1721.52.0.0.00	COTA-PARTE DO IPI - MUNICÍPIOS		
1721.52.0.1.00	COTA-PARTE DO IPI - MUNICÍPIOS - PRINCIPAL		CF, art. 153, IV e § 3º; art.159, II e § 3º; Lei nº 5.172/1966(CTN).
1721.53.0.0.00	COTA-PARTE DA CONTRIBUIÇÃO DE INTERVENÇÃO NO DOMÍNIO ECONÔMI		
1721.53.0.1.00	COTA-PARTE DA CONTRIBUIÇÃO DE INTERVENÇÃO NO DOMÍNIO ECONÔMI		CF, art. 159, III e § 4º; Lei nº 10.336/2001.
1724.00.0.0.00	TRANSFERÊNCIAS DE CONVÊNIO DOS ESTADOS E DF E DE SUAS ENTID		
1724.50.0.0.00	TRANSFERÊNCIAS DE CONVÊNIO DOS ESTADOS E DF PARA O SISTEMA		
1724.50.0.1.00	TRANSFERÊNCIAS DE CONVÊNIO DOS ESTADOS E DF PARA O SISTEMA		CE, art. 15 e art. 102, XVIII.
1724.99.0.0.00	OUTRAS TRANSFERÊNCIAS DE CONVÊNIO DOS ESTADOS E DF E DE SUA		
1724.99.0.1.00	OUTRAS TRANSFERÊNCIAS DE CONVÊNIO DOS ESTADOS E DF E DE SUA		CE, art. 15 e art. 102, XVIII.



PREFEITURA MUNICIPAL DE CURRALINHOS
 AV. SÃO RAIMUNDO S/N - CNPJ:01612579/0001-06

TABELA EXPLICATIVA - LEGISLAÇÃO DA RECEITA
 (Inc. III, § 1º, Art.2º)

Page 9
 Lei: 289, Data: 14/12/2022

Código	Discriminação	Fonte	Legislacao
1729.00.0.0.00	OUTRAS TRANSFERÊNCIAS DOS ESTADOS E DISTRITO FEDERAL		
1729.51.0.0.00	TRANSFERÊNCIAS DE ESTADOS DESTINADAS À ASSISTÊNCIA SOCIAL		
1729.51.0.1.00	TRANSFERÊNCIAS DE ESTADOS DESTINADAS À ASSISTÊNCIA SOCIAL -		Legislação Estadual
1729.99.0.0.00	OUTRAS TRANSFERÊNCIAS DOS ESTADOS E DF		
1729.99.0.1.00	OUTRAS TRANSFERÊNCIAS DOS ESTADOS E DF - PRINCIPAL		CE, art. 228-A, § 3º; Decreto Estadual nº 15.098 de 25/02/2013; Decreto Estadual nº 15.100 de 25/02/2013.
1750.00.0.0.00	TRANSFERÊNCIAS DE OUTRAS INSTITUIÇÕES PÚBLICAS		
1751.00.0.0.00	TRANSFERÊNCIAS DE RECURSOS DO FUNDO DE MANUTENÇÃO E DESENVOL		
1751.50.0.0.00	TRANSFERÊNCIAS DE RECURSOS DO FUNDO DE MANUTENÇÃO E DESENVOL		
1751.50.0.1.00	TRANSFERÊNCIAS DE RECURSOS DO FUNDO DE MANUTENÇÃO E DESENVOL		Lei nº 11.494/2007.
1900.00.0.0.00	OUTRAS RECEITAS CORRENTES		
1920.00.0.0.00	INDENIZAÇÕES, RESTITUIÇÕES E RESSARCIMENTOS		
1921.00.0.0.00	INDENIZAÇÕES		
1921.99.0.0.00	OUTRAS INDENIZAÇÕES		
1921.99.0.1.00	OUTRAS INDENIZAÇÕES - PRINCIPAL		Lei nº 4.320/64, art. 11, § 1º e 4º; Portaria STN nº 388/2018.
1922.00.0.0.00	RESTITUIÇÕES		
1922.99.0.0.00	OUTRAS RESTITUIÇÕES		
1922.99.0.1.00	OUTRAS RESTITUIÇÕES - PRINCIPAL		Lei nº 4.320/64, art. 11, § 1º e 4º; Portaria STN nº 388/2018.
1922.99.0.1.00	OUTRAS RESTITUIÇÕES - PRINCIPAL		Lei nº 4.320/64, art. 11, § 1º e 4º; Portaria STN nº 388/2018.
1922.99.0.2.00	OUTRAS RESTITUIÇÕES - MULTAS E JUROS DE MORA		Lei nº 4.320/64, art. 11, § 1º e 4º; Portaria STN nº 388/2018.
1990.00.0.0.00	DEMAIS RECEITAS CORRENTES		
1999.00.0.0.00	OUTRAS RECEITAS CORRENTES		
1999.03.0.0.00	COMPENSAÇÕES FINANCEIRAS ENTRE OS REGIMES DE PREVIDÊNCIA		
1999.03.0.1.00	COMPENSAÇÕES FINANCEIRAS ENTRE OS REGIMES DE PREVIDÊNCIA - P		Lei nº 9.796, 05/05/1999



PREFEITURA MUNICIPAL DE CURRALINHOS
AV. SÃO RAIMUNDO S/N - CNPJ:01612579/0001-06

TABELA EXPLICATIVA - LEGISLAÇÃO DA RECEITA
(Inc. III, § 1º, Art.2º)

Page 10
Lei: 289, Data: 14/12/2022

Codigo	Discriminação	Fonte	Legislacao
2000.00.0.0.00	RECEITAS DE CAPITAL		
2100.00.0.0.00	OPERAÇÕES DE CRÉDITO		
2110.00.0.0.00	OPERAÇÕES DE CRÉDITO - MERCADO INTERNO		
2119.00.0.0.00	OUTRAS OPERAÇÕES DE CRÉDITO - MERCADO INTERNO		
2119.99.0.0.00	OUTRAS OPERAÇÕES DE CRÉDITO - MERCADO INTERNO		
2119.99.0.1.00	OUTRAS OPERAÇÕES DE CRÉDITO - MERCADO INTERNO - PRINCIPAL		Lei nº 78/1998
2120.00.0.0.00	OPERAÇÕES DE CRÉDITO - MERCADO EXTERNO		
2129.00.0.0.00	OUTRAS OPERAÇÕES DE CRÉDITO - MERCADO EXTERNO		
2129.99.0.0.00	OUTRAS OPERAÇÕES DE CRÉDITO - MERCADO EXTERNO		
2129.99.0.1.00	OUTRAS OPERAÇÕES DE CRÉDITO - MERCADO EXTERNO - PRINCIPAL		Lei nº 78/1998
2200.00.0.0.00	ALIENAÇÃO DE BENS		
2210.00.0.0.00	ALIENAÇÃO DE BENS MÓVEIS		
2213.00.0.0.00	ALIENAÇÃO DE BENS MÓVEIS E SEMOVENTES		
2213.01.0.0.00	ALIENAÇÃO DE BENS MÓVEIS E SEMOVENTES		
2213.01.0.1.00	ALIENAÇÃO DE BENS MÓVEIS E SEMOVENTES - PRINCIPAL		Lei nº 9.636 de 15 de maio de 1998.
2220.00.0.0.00	ALIENAÇÃO DE BENS IMÓVEIS		
2221.00.0.0.00	ALIENAÇÃO DE BENS IMÓVEIS		
2221.01.0.0.00	ALIENAÇÃO DE BENS IMÓVEIS		
2221.01.0.1.00	ALIENAÇÃO DE BENS IMÓVEIS - PRINCIPAL		Lei nº 9.636 de 15 de maio de 1998.
2400.00.0.0.00	TRANSFERÊNCIAS DE CAPITAL		
2410.00.0.0.00	TRANSFERÊNCIAS DA UNIÃO E DE SUAS ENTIDADES		
2414.00.0.0.00	TRANSFERÊNCIAS DE CONVÊNIO DA UNIÃO E DE SUAS ENTIDADES		
2414.50.0.0.00	TRANSFERÊNCIAS DE CONVÊNIO DA UNIÃO PARA O SISTEMA ÚNICO DE		
2414.50.0.1.00	TRANSFERÊNCIAS DE CONVÊNIO DA UNIÃO PARA O SISTEMA ÚNICO DE		CF, art. 241.
2414.51.0.0.00	TRANSFERÊNCIAS DE CONVÊNIO DA UNIÃO DESTINADAS A PROGRAMAS		
2414.51.0.1.00	TRANSFERÊNCIAS DE CONVÊNIO DA UNIÃO DESTINADAS A PROGRAMAS		CF, art. 241.
2414.99.0.0.00	OUTRAS TRANSFERÊNCIAS DE CONVÊNIO DA UNIÃO E DE SUAS ENTIDA		
2414.99.0.1.00	OUTRAS TRANSFERÊNCIAS DE CONVÊNIO DA UNIÃO E DE SUAS ENTIDA		CF, art. 241.



PREFEITURA MUNICIPAL DE CURRALINHOS
AV. SÃO RAIMUNDO S/N - CNPJ:01612579/0001-06

TABELA EXPLICATIVA - LEGISLAÇÃO DA RECEITA
(Inc. III, § 1º, Art.2º)

Page 11
Lei: 289, Data: 14/12/2022

Codigo	Discriminação	Fonte	Legislacao
2420.00.0.0.00	TRANSFERÊNCIAS DOS ESTADOS E DO DISTRITO FEDERAL E DE SUAS E		
2422.00.0.0.00	TRANSFERÊNCIAS DE CONVÊNIO DOS ESTADOS E DF E DE SUAS ENTID		
2422.50.0.0.00	TRANSFERÊNCIAS DE CONVÊNIO DOS ESTADOS PARA O SISTEMA ÚNICO		
2422.50.0.1.00	TRANSFERÊNCIAS DE CONVÊNIO DOS ESTADOS PARA O SISTEMA ÚNICO		CE, art. 15 e art. 102, XVIII.
2422.99.0.0.00	OUTRAS TRANSFERÊNCIAS DE CONVÊNIO DOS ESTADOS E DF E DE SUA		
2422.99.0.1.00	OUTRAS TRANSFERÊNCIAS DE CONVÊNIO DOS ESTADOS E DF E DE SUA		CE, art. 15 e art. 102, XVIII.
7000.00.0.0.00	RECEITAS CORRENTES.		
7200.00.0.0.00	CONTRIBUIÇÕES		
7210.00.0.0.00	CONTRIBUIÇÕES SOCIAIS		
7215.00.0.0.00	CONTRIBUIÇÕES PARA REGIMES PRÓPRIOS DE PREVIDÊNCIA E SISTEM		
7215.02.0.0.00	CONTRIBUIÇÃO PATRONAL - SERVIDOR CIVIL		
7215.02.1.0.00	CONTRIBUIÇÃO PATRONAL - SERVIDOR CIVIL ATIVO		
7215.02.1.1.00	CONTRIBUIÇÃO PATRONAL - SERVIDOR CIVIL ATIVO - PRINCIPAL		Lei nº 091/2007, 23/06/2007
7215.02.1.1.00	CONTRIBUIÇÃO PATRONAL - SERVIDOR CIVIL ATIVO - PRINCIPAL		Lei nº 091/2007, 23/06/2007
7215.02.1.2.00	CONTRIBUIÇÃO PATRONAL - SERVIDOR CIVIL ATIVO - MULTAS E JURO		Lei nº 091/2007, 23/06/2007
7215.02.2.0.00	CONTRIBUIÇÃO PATRONAL ORIUNDA DE SENTENÇAS JUDICIAIS - SERVI		
7215.02.2.1.00	CONTRIBUIÇÃO PATRONAL ORIUNDA DE SENTENÇAS JUDICIAIS - SERVI		Lei nº 091/2007, 23/06/2007
7215.02.2.2.00	CONTRIBUIÇÃO PATRONAL ORIUNDA DE SENTENÇAS JUDICIAIS - SERVI		Lei nº 091/2007, 23/06/2007
7215.50.0.0.00	CONTRIBUIÇÃO PATRONAL - SERVIDOR CIVIL INATIVO E PENSIONISTA		
7215.50.1.0.00	CONTRIBUIÇÃO PATRONAL - SERVIDOR CIVIL - INATIVO		
7215.50.1.1.00	CONTRIBUIÇÃO PATRONAL - SERVIDOR CIVIL - INATIVO - PRINCIPAL		Lei nº 091/2007, 23/06/2007
7215.50.1.1.00	CONTRIBUIÇÃO PATRONAL - SERVIDOR CIVIL - INATIVO - PRINCIPAL		Lei nº 091/2007, 23/06/2007
7215.50.1.2.00	CONTRIBUIÇÃO PATRONAL - SERVIDOR CIVIL - INATIVO - MULTAS E		Lei nº 091/2007, 23/06/2007
7215.50.2.0.00	CONTRIBUIÇÃO PATRONAL - SERVIDOR CIVIL - PENSIONISTAS		
7215.50.2.1.00	CONTRIBUIÇÃO PATRONAL - SERVIDOR CIVIL - PENSIONISTAS - PRIN		Lei nº 091/2007, 23/06/2007



PREFEITURA MUNICIPAL DE CURRALINHOS
AV. SÃO RAIMUNDO S/N - CNPJ:01612579/0001-06

TABELA EXPLICATIVA - LEGISLAÇÃO DA RECEITA
(Inc. III, § 1º, Art.2º)

Page 12
Lei: 289, Data: 14/12/2022

Código	Discriminação	Fonte	Legislacao
7215.50.2.1.00	CONTRIBUIÇÃO PATRONAL - SERVIDOR CIVIL - PENSIONISTAS - PRIN		Lei nº 091/2007, 23/06/2007
7215.50.2.2.00	CONTRIBUIÇÃO PATRONAL - SERVIDOR CIVIL - PENSIONISTAS - MULT		Lei nº 091/2007, 23/06/2007
7215.51.0.0.00	CONTRIBUIÇÃO PATRONAL - PARCELAMENTOS		
7215.51.1.0.00	CONTRIBUIÇÃO PATRONAL - SERVIDOR CIVIL ATIVO - PARCELAMENTOS		
7215.51.1.1.00	CONTRIBUIÇÃO PATRONAL - SERVIDOR CIVIL ATIVO - PARCELAMENTOS		Lei nº 091/2007, 23/06/2007
7215.51.1.2.00	CONTRIBUIÇÃO PATRONAL - SERVIDOR CIVIL ATIVO - PARCELAMENTOS		Lei nº 091/2007, 23/06/2007
9000.00.0.0.00	(R) DEDUÇÕES DA RECEITA		
9500.00.0.0.00	(R) DEDUÇÕES DO FUNDEB		
9510.00.0.0.00	(R) DEDUÇÕES DO FUNDEB		Legislação Federal

EVERARDO LIMA
ARAÚJO:042613
75311

Assinado de forma digital por EVERARDO LIMA ARAUJO:04261375311
DN: c=BR, o=CP-Brasil, ou=Secretaria da Receita Federal do Brasil - RFB, ou=RFB e-CPF A3, ou=EM BRANCO, ou=26648787001196, ou=PRESENCIAL, cn=EVERARDO LIMA ARAUJO:04261375311
Dados: 2022.12.14 16:43:47 -03'00'

EVERARDO LIMA ARAÚJO
PREFEITO MUNICIPAL
042.613.753-11

JOAO ANTONIO DA TRINDADE
VIANA:6437242132
0

Assinado de forma digital por JOAO ANTONIO DA TRINDADE VIANA:64372421320
DN: c=BR, o=CP-Brasil, ou=Secretaria da Receita Federal do Brasil - RFB, ou=RFB e-CPF A3, ou=EM BRANCO, ou=1182582000157, cn=JOAO ANTONIO DA TRINDADE VIANA:64372421320
Dados: 2022.12.14 16:44:26 -03'00'

JOÃO ANTONIO DA TRINDADE VIANA
CRC PI Nº 6.329/O-5
643.724.213-20



PREFEITURA MUNICIPAL DE CURRALINHOS
AV. SÃO RAIMUNDO S/N - CNPJ:01612579/0001-06

ANÁLISE DE APLICAÇÃO NA SAÚDE

Quadro 17
Page 1
Lei: 289, Data: 14/12/2022

RECEITAS RESULTANTE DE IMPOSTOS (Caput do art. 212 da Constituição)	Previsão	Obrig.(15%)
1. RECEITAS DE IMPOSTOS	591.830,76	88.774,61
1.1 - Receita Resultante do Imposto sobre a Propriedade Predial e Territorial Urbana - IPTU	52.205,00	7.830,75
1.1.1 - IPTU	52.205,00	7.830,75
1.1.2 - Multas, Juros de Mora, Dívida Ativa e Outros Encargos do IPTU	0,00	0,00
1.2 - Receitas Resultante do Imposto sobre Transmissão Inter Vivos - ITBI	51.102,50	7.665,38
1.2.1 - ITBI	51.102,50	7.665,38
1.2.2 - Multas, Juros de Mora, Dívida Ativa e Outros Encargos do ITBI	0,00	0,00
1.3 - Receitas Resultante do Imposto sobre Serviços de Qualquer Natureza - ISS	254.023,26	38.103,49
1.3.1 - ISS	254.023,26	38.103,49
1.3.2 - Multas, Juros de Mora, Dívida Ativa e Outros Encargos do ISS	0,00	0,00
1.4 - Receitas Resultante do Imposto de Renda Retido na Fonte - IRRF	234.500,00	35.175,00
2. RECEITAS DE TRANSFERÊNCIAS CONSTITUCIONAIS E LEGAIS	10.634.416,75	1.695.162,51
2.1 - Cota-Parte FPM	10.183.825,00	1.527.573,75
2.2 - Cota-Parte ITR	2.205,00	330,75
2.3 - Cota-Parte IPVA	38.587,50	5.788,13
2.4 - Cota-Parte ICMS	409.578,75	61.436,81
2.5 - Cota-Parte IPI-Exportação	220,50	33,05
2.6 - Compensação Financeiras Provenientes de Impostos e Transf. Constitucionais	0,00	0,00
2.6.1 - Desoneração ICMS (LC 87/96)	0,00	0,00
2.6.2 - Outras	0,00	0,00
3 - TOTAL DAS RECEITAS RESULTANTES DE IMPOSTOS E TRANSFERÊNCIAS CONSTITUCIONAIS E LEGAIS = (1 + 2)	11.226.247,51	1.683.937,13
7. DESPESAS COM AÇÕES E SERVIÇOS PÚBLICOS DE SAÚDE (ASPS) - POR SUBFUNÇÃO E CATEGORIA ECONÔMICA	Fixado	
4.1 - ATENÇÃO BÁSICA	1.666.039,04	
4.1.1 - Despesas Correntes	1.668.451,57	
4.1.2 - Despesas de Capital	17.587,47	
4.2 - ASSISTÊNCIA HOSPITALAR E AMBULATORIAL	23.655,00	
4.2.1 - Despesas Correntes	23.655,00	
4.2.2 - Despesas de Capital	0,00	
4.3 - SUPORTE PROFILÁTICO E TERAPÊUTICO	6.810,00	
4.3.1 - Despesas Correntes	6.810,00	
4.3.2 - Despesas de Capital	0,00	
4.4 - VIGILÂNCIA SANITÁRIA	0,00	
4.4.1 - Despesas Correntes	0,00	
4.4.2 - Despesas de Capital	0,00	
4.5 - VIGILÂNCIA EPIDEMIOLÓGICA	0,00	
4.5.1 - Despesas Correntes	0,00	
4.5.2 - Despesas de Capital	0,00	
4.6 - ALIMENTAÇÃO E NUTRIÇÃO	0,00	
4.6.1 - Despesas Correntes	0,00	



PREFEITURA MUNICIPAL DE CURRALINHOS
AV. SÃO RAIMUNDO S/N - CNPJ:01612579/0001-06

Quadro 17

Page 2

ANÁLISE DE APLICAÇÃO NA SAÚDE

Lei: 289, Data: 14/12/2022

4.6.2 - Despesas de Capital	0,00
4.7 - OUTRAS SUBFUNÇÕES (X)	0,00
4.7.1 - Despesas Correntes	0,00
4.7.2 - Despesas de Capital	0,00
5 - TOTAL (4.1 + 4.2 + 4.3 + 4.4 + 4.5 + 4.6 + 4.7)	1.716.504,04
6 - APURAÇÃO DO CUMPRIMENTO DO LIMITE MÍNIMO PARA APLICAÇÃO EM ASPS	
6.1 - Diferença entre o Valor Aplicado e a Despesa Mínima a ser Aplicada (5 - 3)	32.566,91
6.2 - PERCENTUAL DA RECEITA DE IMPOSTOS E TRANSFERÊNCIAS CONSTITUCIONAIS E LEGAIS APLICADO EM ASPS(5/3) * 100 (Mínimo de 1%	15,29
7 - RECEITAS ADICIONAIS PARA O FINANCIAMENTO DA SAÚDE NÃO COMPUTADAS NO CÁLCULO DO MÍNIMO	
7.1 - RECEITAS DE TRANSFERÊNCIAS PARA A SAÚDE	1.240.591,84
7.1.1 - Proveniente da União - Fundo a Fundo	1.240.591,84
7.1.2 - Proveniente dos Estados	0,00
7.1.3 - Proveniente de outros Municípios	0,00
7.2 - RECEITA DE OPERAÇÕES DE CRÉDITO INTERNAS E EXTERNAS VINCULADAS A SAÚDE	0,00
7.3 - OUTRAS RECEITAS	0,00
8 - TOTAL DE RECEITAS ADICIONAIS PARA FINANCIAMENTO DA SAÚDE (7.1 + 7.2 + 7.3)	1.240.591,84
9 - DESPESAS COM SAÚDE POR SUBFUNÇÕES E CATEGORIA ECONÔMICA NÃO COMPUTADAS NO CÁLCULO DO MÍNIMO	
9.1 - ATENÇÃO BÁSICA	1.883.404,72
9.1.1 - Despesas Correntes	1.826.132,88
9.1.2 - Despesas de Capital	57.271,84
9.2 - ASSISTÊNCIA HOSPITALAR E AMBULATORIAL	20.178,20
9.2.1 - Despesas Correntes	20.178,20
9.2.2 - Despesas de Capital	0,00
9.3 - SUPORTE PROFILÁTICO E TERAPÊUTICO	17.991,75
9.3.1 - Despesas Correntes	12.600,00
9.3.2 - Despesas de Capital	5.391,75
9.4 - VIGILÂNCIA SANITÁRIA	29.991,50
9.4.1 - Despesas Correntes	29.991,50
9.4.2 - Despesas de Capital	0,00
9.5 - VIGILÂNCIA EPIDEMIOLÓGICA	110.166,48
9.5.1 - Despesas Correntes	110.166,48
9.5.2 - Despesas de Capital	0,00
9.6 - ALIMENTAÇÃO E NUTRIÇÃO	0,00
9.6.1 - Despesas Correntes	0,00
9.6.2 - Despesas de Capital	0,00
9.7 - OUTRAS SUBFUNÇÕES	87.097,50
9.7.1 - Despesas Correntes	87.097,50
9.7.2 - Despesas de Capital	0,00



PREFEITURA MUNICIPAL DE CURRALINHOS
AV. SÃO RAIMUNDO S/N - CNPJ:01612579/0001-06

Quadro 17

Page 3

ANÁLISE DE APLICAÇÃO NA SAÚDE

Lei: 289, Data: 14/12/2022

10 - TOTAL DAS DESPESAS NÃO COMPUTADAS NO CÁLCULO DO MÍNIMO (9.1 + 9.2 + 9.3 + 9.4 + 9.5 + 9.6 + 9.7)	2.148.830,15
19 - DESPESAS TOTAIS COM SAÚDE (Computadas e não computadas no cálculo do limite mínimo)	
20 - ATENÇÃO BÁSICA (4.1 + 9.1)	3.569.443,76
21 - ASSISTÊNCIA HOSPITALAR E AMBULATORIAL (4.2 + 9.2)	43.833,20
22 - SUPORTE PROFILÁTICO E TERAPÊUTICO (4.3 + 9.3)	24.801,75
23 - VIGILÂNCIA SANITÁRIA (4.4 + 9.4)	29.991,50
24 - VIGILÂNCIA EPIDEMIOLÓGICA (4.5 + 9.5)	110.166,48
25 - ALIMENTAÇÃO E NUTRIÇÃO (4.6 + 9.6)	0,00
26 - OUTRAS SUBFUNÇÕES (4.7 + 9.7)	87.097,50
27 - TOTAL DAS DESPESAS COM SAÚDE (20 + 21 + 22 + 23 + 24 + 25 + 26)	3.865.334,19

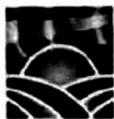
**PREFEITURA MUNICIPAL DE CURRALINHOS**

AV. SÃO RAIMUNDO S/N - CNPJ:01612579/0001-06

DESPESA POR ELEMENTO ECONÔMICO

Quadro 18

Page 1

Lei: 289, Data: 14/12/2022

Cod.	Descrição	Elemento	Grupo/Mod	Categoria
3. 0. 00. 00	DESPESAS CORRENTES			26.147.575,30
3. 1. 00. 00	PESSOAL E ENCARGOS SOCIAIS		14.594.441,01	
3. 1. 90. 00	APLICAÇÕES DIRETAS		13.513.886,49	
3. 1. 90. 01	APOSENTADORIAS DO RPPS, RESERVA REMUNERADA E REFORMAS DO	1.030.000,00		
3. 1. 90. 03	PENSÕES DO RPPS E DO MILITAR	250.000,00		
3. 1. 90. 04	CONTRATAÇÃO POR TEMPO DETERMINADO	875.486,01		
3. 1. 90. 11	VENCIMENTOS E VANTAGENS FIXAS - PESSOAL CIVIL	9.661.100,54		
3. 1. 90. 13	OBRIGAÇÕES PATRONAIS	1.037.264,84		
3. 1. 90. 16	OUTRAS DESPESAS VARIÁVEIS - PESSOAL CIVIL	97.846,35		
3. 1. 90. 91	SENTENÇAS JUDICIAIS	203.355,00		
3. 1. 90. 92	DESPESAS DE EXERCÍCIOS ANTERIORES	133.003,75		
3. 1. 90. 94	INDENIZAÇÕES E RESTITUIÇÕES TRABALHISTAS	225.830,00		
3. 1. 91. 00	APLICAÇÕES DIRETAS- INTRA-ORÇAMENTÁRIAS		1.080.554,52	
3. 1. 91. 13	OBRIGAÇÕES PATRONAIS	1.080.554,52		
3. 2. 00. 00	JUROS E ENCARGOS DA DÍVIDA		52.500,00	
3. 2. 90. 00	APLICAÇÕES DIRETAS		52.500,00	
3. 2. 90. 21	JUROS SOBRE A DÍVIDA POR CONTRATO	21.069,30		
3. 2. 90. 22	OUTROS ENCARGOS SOBRE A DÍVIDA POR CONTRATO	15.567,30		
3. 2. 90. 25	ENCARGOS SOBRE OPERAÇÕES DE CRÉDITO POR ANTECIPAÇÃO DA RE	15.863,40		
3. 3. 00. 00	OUTRAS DESPESAS CORRENTES		11.500.634,29	
3. 3. 50. 00	TRANSFERÊNCIAS A INSTITUIÇÕES PRIVADAS SEM FINS LUCRATIVOS		146.299,50	
3. 3. 50. 41	CONTRIBUIÇÕES	146.299,50		
3. 3. 90. 00	APLICAÇÕES DIRETAS		11.354.334,79	
3. 3. 90. 08	OUTROS BENEFÍCIOS ASSISTENCIAIS DO SERVIDOR E DO MILITAR	94.095,00		
3. 3. 90. 14	DIÁRIAS - CIVIL	271.357,34		
3. 3. 90. 27	ENCARGOS PELA HONRA DE AVAIS, GARANTIAS, SEGUROS E SIMILARES	2.996,00		
3. 3. 90. 30	MATERIAL DE CONSUMO	2.734.011,74		
3. 3. 90. 31	PREMIAÇÕES CULTURAIS, ARTÍSTICAS, CIENTÍFICAS, DESPORTIVAS E	34.778,75		
3. 3. 90. 32	MATERIAL, BEM OU SERVIÇO PARA DISTRIBUIÇÃO GRATUITA	125.325,20		
3. 3. 90. 33	PASSAGENS E DESPESAS COM LOCOMOÇÃO	74.156,90		
3. 3. 90. 35	SERVIÇOS DE CONSULTORIA	323.271,00		
3. 3. 90. 36	OUTROS SERVIÇOS DE TERCEIROS - PESSOA FÍSICA	2.554.595,35		
3. 3. 90. 39	OUTROS SERVIÇOS DE TERCEIROS - PESSOA JURÍDICA	4.416.403,12		
3. 3. 90. 40	SERVIÇOS DE TECNOLOGIA DA INFORMAÇÃO E COMUNICAÇÃO - PJ	213.737,50		
3. 3. 90. 47	OBRIGAÇÕES TRIBUTÁRIAS E CONTRIBUTIVAS	168.272,50		
3. 3. 90. 48	OUTROS AUXÍLIOS FINANCEIROS A PESSOAS FÍSICAS	38.484,50		
3. 3. 90. 92	DESPESAS DE EXERCÍCIOS ANTERIORES	205.626,89		
3. 3. 90. 93	INDENIZAÇÕES E RESTITUIÇÕES	55.223,00		
3. 3. 90. 98	DESPESA DO ORÇAMENTO DE INVESTIMENTO	42.000,00		
4. 0. 00. 00	DESPESAS DE CAPITAL			1.131.924,70
4. 4. 00. 00	INVESTIMENTOS		764.424,70	
4. 4. 90. 00	APLICAÇÕES DIRETAS		764.424,70	
4. 4. 90. 51	OBRAS E INSTALAÇÕES	290.540,09		
4. 4. 90. 52	EQUIPAMENTOS E MATERIAL PERMANENTE	472.163,79		
4. 4. 90. 61	AQUISIÇÃO DE IMÓVEIS	1.720,82		
4. 5. 00. 00	INVERSÕES FINANCEIRAS		52.500,00	
4. 5. 90. 00	APLICAÇÕES DIRETAS		52.500,00	
4. 5. 90. 61	AQUISIÇÃO DE IMÓVEIS	52.500,00		



PREFEITURA MUNICIPAL DE CURRALINHOS
AV. SÃO RAIMUNDO S/N - CNPJ:01612579/0001-06

DESPESA POR ELEMENTO ECONÔMICO

Quadro 18

Page 2

Lei: 289, Data: 14/12/2022

Cod.	Descrição	Elemento	Grupo/Mod	Categoria
4. 6. 00. 00	AMORTIZAÇÃO DA DÍVIDA		315.000,00	
4. 6. 90. 00	APLICAÇÕES DIRETAS		315.000,00	
4. 6. 90. 71	PRINCIPAL DA DÍVIDA CONTRATUAL RESGATADO	315.000,00		
9. 0. 00. 00	RESERVA DE CONTINGÊNCIA			220.500,00
9. 9. 00. 00	RESERVA DE CONTINGÊNCIA		220.500,00	
9. 9. 99. 00	RESERVA DE CONTINGÊNCIA		220.500,00	
9. 9. 99. 99	RESERVA DE CONTINGÊNCIA	220.500,00		
TOTAL				27.500.000,00

EVERARDO LIMA
ARAÚJO:042613
75311

Assinado de forma digital por EVERARDO LIMA ARAUJO:04261375311
DN: c=BR, o=ICP-Brasil, ou=Secretaria da Receita Federal do Brasil - RFB, ou=RFB e-CPF A3, ou=EM BRANCO, ou=26648787000196, ou=PRESENCIAL, cn=EVERARDO LIMA ARAUJO:04261375311
Dados: 2022.12.14 16:53:20 -03'00'

EVERARDO LIMA ARAÚJO
PREFEITO MUNICIPAL
042.613.753-11

JOAO ANTONIO DA
TRINDADE
VIANA:64372421320

Assinado de forma digital por JOAO ANTONIO DA TRINDADE VIANA:64372421320
DN: c=BR, o=ICP-Brasil, ou=Secretaria da Receita Federal do Brasil - RFB, ou=RFB e-CPF A3, ou=EM BRANCO, ou=11825802000157, cn=JOAO ANTONIO DA TRINDADE VIANA:64372421320
Dados: 2022.12.14 16:56:01 -03'00'

JOÃO ANTONIO DA TRINDADE VIANA
CRC PI Nº 6.329/O-5
643.724.213-20

**PREFEITURA MUNICIPAL DE CURRALINHOS**

AV. SÃO RAIMUNDO S/N - CNPJ:01612579/0001-06

Quadro 19

Page 1

RECEITA/DESPESA POR FONTE DE RECURSO

Lei 289, Data 14/12/2022

Fonte FRI.FRG.FRC.	Descrição	PREVISÃO	
		RECEITA	DESPESA
1	Recursos do Exercício Corrente ou Recursos de Exercícios Anteriores Comprometidos	27.500.000,00	27.500.000,00
500	Recursos não Vinculados de Impostos	9.938.047,99	9.938.047,99
00	ORDINARIA	9.938.047,99	9.938.047,99
540	Transferências do FUNDEB - Impostos e Transferências de Impostos	6.458.883,74	6.458.883,74
00	ORDINARIA	6.458.883,74	6.458.883,74
541	Transferências do FUNDEB - Complementação da União - VAAF	2.590.966,26	2.590.966,26
00	ORDINARIA	2.590.966,26	2.590.966,26
542	Transferências do FUNDEB - Complementação da União - VAAT	1.650.150,00	1.650.150,00
00	ORDINARIA	1.650.150,00	1.650.150,00
550	Transferência do Salário-Educação	93.712,50	93.712,50
00	ORDINARIA	93.712,50	93.712,50
551	Transferências de Recursos do FNDE referentes ao Programa Dinheiro Direto na Escola (PDDE)	76.650,00	76.650,00
00	ORDINARIA	76.650,00	76.650,00
552	Transferências de Recursos do FNDE referentes ao Programa Nacional de Alimentação Escolar (PNAE)	93.187,50	93.187,50
00	ORDINARIA	93.187,50	93.187,50
553	Transferências de Recursos do FNDE Referentes ao Programa Nacional de Apoio ao Transporte Escolar	93.712,50	93.712,50
00	ORDINARIA	93.712,50	93.712,50
569	Outras Transferências de Recursos do FNDE	329.910,00	329.910,00
00	ORDINARIA	329.910,00	329.910,00
570	Transferências do Governo Federal referentes a Convênios e Instrumentos Congêneres vinculados à	295.664,33	295.664,33
00	ORDINARIA	295.664,33	295.664,33
599	Outros Recursos Vinculados à Educação	140.500,00	140.500,00
00	ORDINARIA	140.500,00	140.500,00
600	Transferências Fundo a Fundo de Recursos do SUS provenientes do Governo Federal - Bloco de Mai	938.729,28	938.729,28
00	ORDINARIA	938.729,28	938.729,28
601	Transferências Fundo a Fundo de Recursos do SUS provenientes do Governo Federal - Bloco de Est	41.475,00	41.475,00
00	ORDINARIA	41.475,00	41.475,00
602	Transferências Fundo a Fundo de Recursos do SUS provenientes do Governo Federal - Bloco de Mai	87.097,50	87.097,50
00	ORDINARIA	87.097,50	87.097,50
604	Transferências provenientes do Governo Federal destinadas ao vencimento dos agentes comunitários	300.000,00	300.000,00
00	ORDINARIA	300.000,00	300.000,00
621	Transferências Fundo a Fundo de Recursos do SUS provenientes do Governo Estadual	323.184,17	323.184,17
00	ORDINARIA	323.184,17	323.184,17
631	Transferências do Governo Federal referentes a Convênios e Instrumentos Congêneres vinculados à	458.344,20	458.344,20
00	ORDINARIA	458.344,20	458.344,20
660	Transferência de Recursos do Fundo Nacional de Assistência Social - FNAS	527.080,82	527.080,82
00	ORDINARIA	527.080,82	527.080,82
661	Transferência de Recursos dos Fundos Estaduais de Assistência Social	12.678,75	12.678,75
00	ORDINARIA	12.678,75	12.678,75
665	Transferências de Convênios e Instrumentos Congêneres vinculados à Assistência Social	9.040,50	9.040,50
00	ORDINARIA	9.040,50	9.040,50
669	Outros Recursos Vinculados à Assistência Social	30.000,00	30.000,00
00	ORDINARIA	30.000,00	30.000,00
700	Outras Transferências de Convênios ou Instrumentos Congêneres da União	435.167,99	435.167,99
00	ORDINARIA	435.167,99	435.167,99
701	Outras Transferências de Convênios ou Instrumentos Congêneres dos Estados	287.264,32	287.264,32
00	ORDINARIA	287.264,32	287.264,32



PREFEITURA MUNICIPAL DE CURRALINHOS
AV. SÃO RAIMUNDO S/N - CNPJ:01612579/0001-06

Quadro 19

Page 2

RECEITA/DESPESA POR FONTE DE RECURSO

Lei 289, Data 14/12/2022

Fonte	Descrição	PREVISÃO	
		RECEITA	DESPESA
FRI.FRG.FRC.			
704	Transferências da União Referentes a Compensações Financeiras pela Exploração de Recursos Nat.	154.350,00	154.350,00
00	ORDINARIA	154.350,00	154.350,00
706	Transferência Especial da União	52.500,00	52.500,00
00	ORDINARIA	52.500,00	52.500,00
749	Outras vinculações de transferências	93.908,48	93.908,48
00	ORDINARIA	93.908,48	93.908,48
750	Recursos da Contribuição de Intervenção no Domínio Econômico - CIDE	68.211,67	68.211,67
00	ORDINARIA	68.211,67	68.211,67
751	Recursos da Contribuição para o Custeio do Serviço de Iluminação Pública - COSIP	63.000,00	63.000,00
00	ORDINARIA	63.000,00	63.000,00
753	Recursos Provenientes de Taxas, Contribuições e Preços Públicos	14.332,50	14.332,50
00	ORDINARIA	14.332,50	14.332,50
754	Recursos de Operações de Crédito	52.500,00	52.500,00
00	ORDINARIA	52.500,00	52.500,00
755	Recursos de Alienação de Bens/Ativos - Administração Direta	131.250,00	131.250,00
00	ORDINARIA	131.250,00	131.250,00
800	Recursos Vinculados ao RPPS - Fundo em Capitalização (Plano Previdenciário)	1.349.500,00	1.416.500,00
00	ORDINARIA	1.349.500,00	1.416.500,00
802	Recursos Vinculados ao RPPS - Taxa de Administração	309.000,00	242.000,00
00	ORDINARIA	309.000,00	242.000,00
TOTAL		27.500.000,00	27.500.000,00

LEGENDA

FRI: Fonte de Recurso Iduso
FRG: Fonte de Recurso Grupo
FRC: Fonte de Recurso Código
DET: Fonte de Recurso Detalhamento
STN: Fonte de Recurso STN
VG: Vínculo Grupo
VC: Vínculo Código



PREFEITURA MUNICIPAL DE CURRALINHOS
AV. SÃO RAIMUNDO S/N - CNPJ:01612579/0001-06

Page 1

Lei: 289, Data: 14/12/2022

ANÁLISE DE APLICAÇÃO NO ENSINO

RECEITAS RESULTANTE DE IMPOSTOS (Caput do art. 212 da Constituição)	Valor Previsto	Obrig.(26%)
1. RECEITAS DE IMPOSTOS	591.830,76	147.967,89
1.1 - Receitas Resultante do Imposto sobre a Propriedade Predial e Territorial Urbana - IPTU	52.205,00	13.051,25
1.2 - Receitas Resultante do Imposto sobre Transmissão Inter Vivos - ITBI	51.102,50	12.775,63
1.3 - Receitas Resultante do Imposto sobre Serviços de Qualquer Natureza - ISS	254.023,26	63.505,82
1.4 - Receitas Resultante do Imposto de Renda Retido na Fonte - IRRF	234.500,00	58.625,00
2. RECEITAS DE TRANSFERÊNCIAS CONSTITUCIONAIS E LEGAIS	10.998.241,75	2.749.560,44
2.1 - Cota-Parte FPM	10.547.660,00	2.636.912,60
2.1.1 - Parcela referente à CF, art. 159, I alínea b	10.183.825,00	2.545.956,25
2.1.2 - Parcela referente à CF, art. 159, I alínea "d" e "e"	363.825,00	90.956,25
2.2 - Cota-Parte ICMS	409.578,75	102.394,69
2.3 - Cota-Parte IPI-Exportação	220,50	55,13
2.4 - Cota-Parte ITR	2.205,00	551,25
2.5 - Cota-Parte IPVA	38.587,50	9.646,88
2.6 - Cota-Parte IOF-Ouro	0,00	0,00
2.7 - Compensações Financeiras Provenientes de Impostos e Transferências Constitucionais	0,00	0,00
3. TOTAL DA RECEITA DE IMPOSTOS (1+2)	11.590.072,51	
RECEITAS DO FUNDEB		
4. RECEITAS DESTINADAS AO FUNDEB	2.126.883,35	
4.1 - Cota-Parte FPM Destinada ao FUNDEB - (20% de 2.1.1)	2.036.765,00	
4.2 - Cota-Parte ICMS Destinada ao FUNDEB - (20% de 2.2)	81.915,75	
4.3 - Cota-Parte IPI-Exportação Destinada ao FUNDEB - (20% de 2.3)	44,10	
4.4 - Cota-Parte ITR Destinada ao FUNDEB - (20% de 2.4)	441,00	
4.5 - Cota-Parte IPVA Destinada ao FUNDEB - (20% de 2.5)	7.717,50	
5. RECEITAS RECEBIDAS DO FUNDEB	10.700.000,00	
5.1 - FUNDEB - Impostos e Transferências de Impostos	6.468.883,74	
5.1.1 - Principal	6.455.510,61	
5.1.2 - Rendimentos de Aplicações Financeiras	3.373,13	
5.2 - FUNDEB - Complementação da União - VAAF	2.690.966,26	
5.2.1 - Principal	2.590.966,26	
5.2.2 - Rendimentos de Aplicações Financeiras	0,00	
5.3 - FUNDEB - Complementação da União - VAAT	1.660.160,00	
5.3.1 - Principal	1.650.150,00	
5.3.2 - Rendimentos de Aplicações Financeiras	0,00	
6. RESULTADO LÍQUIDO DAS TRANSFERÊNCIAS DO FUNDEB (5.1.1 - 4)	4.328.827,28	
6.1 - ACRÉSCIMO RESULTANTE DAS TRANSFERÊNCIAS DO FUNDEB	4.328.827,28	
6.2 - DECRÉSCIMO RESULTANTE DAS TRANSFERÊNCIAS DO FUNDEB	0,00	
DESPESAS DO FUNDEB		
7. PROFISSIONAIS DA EDUCAÇÃO BÁSICA	7.614.540,20	
7.1 - Educação Infantil	1.054.025,70	
7.1.1 - Creche	939.719,45	
7.1.2 - Pré-Escola	114.306,25	



PREFEITURA MUNICIPAL DE CURRALINHOS
 AV. SÃO RAIMUNDO S/N - CNPJ:01612579/0001-06

Page 2

ANÁLISE DE APLICAÇÃO NO ENSINO

Lei: 289, Data: 14/12/2022

7.2 - Ensino Fundamental	6.560.514,50
8. OUTRAS DESPESAS	2.876.433,83
8.1 - Educação Infantil	374.623,58
8.1.1 - Creche	342.842,33
8.1.2 - Pré-Escola	31.681,25
8.2 - Ensino Fundamental	2.501.810,25
9. TOTAL DAS DESPESAS DO FUNDEB (7+8)	10.490.974,03
DESPESAS CUSTEADAS COM RECURSOS DO FUNDEB RECEBIDOS NO EXERCÍCIO	
10. Total das Despesas do FUNDEB com Profissionais da Educação Básica	7.614.540,20
11. Total das Despesas custeadas com FUNDEB - Impostos e Transferências de Impostos	6.294.432,77
12. Total das Despesas custeadas com FUNDEB - Complementação da União - VAAF	2.590.966,26
13. Total das Despesas custeadas com FUNDEB - Complementação da União - VAAT	1.650.150,00
14. Total das Despesas custeadas com FUNDEB - Complementação da União - VAAT aplicadas na Educação Infantil	905.597,50
15. Total das Despesas custeadas com FUNDEB - Complementação da União - VAAT aplicadas em Despesa de Capital	252.522,50
INDICADORES - Art. 212-A, inciso XI e § 3º - Constituição Federal	
16. Mínimo de 70% do FUNDEB na Remuneração dos Profissionais da Educação Básica	71,16
17. Percentual de 50% da Complementação da União ao FUNDEB (VAAT) na Educação Infantil	54,88
18. Mínimo de 15% da Complementação da União ao FUNDEB (VAAT) em Despesa de Capital	15,30
DESPESAS COM MANUTENÇÃO E DESENVOLVIMENTO DO ENSINO - MDE - CUSTEADAS COM RECEITA DE IMPOSTOS (EXCETO FUNDEB)	
19. EDUCAÇÃO INFANTIL	12.917,00
19.1 - Creche	12.917,00
19.2 - Pré-escola	0,00
20. ENSINO FUNDAMENTAL	969.528,89
21. TOTAL DAS DESPESAS COM AÇÕES TÍPICAS DE MDE (19 + 20)	982.445,89
APURAÇÃO DAS DESPESAS PARA FINS DE LIMITE MÍNIMO CONSTITUCIONAL	
22. TOTAL DAS DESPESAS DE MDE CUSTEADAS COM RECURSOS DE IMPOSTOS (FUNDEB E RECEITAS DE IMPOSTOS)	7.276.878,66
23. RESULTADOS LÍQUIDOS DAS TRANSFERÊNCIAS DO FUNDEB	4.328.627,26
24. TOTAL DAS DESPESAS PARA FINS DE LIMITE (22 - 23)	2.948.251,40
25. PERCENTUAL DE APLICAÇÃO EM MDE SOBRE A RECEITA LÍQUIDA DE IMPOSTOS ((30)/(3)×100) - LIMITE CONSTITUCIONAL 25%	25,44
RECEITAS ADICIONAIS PARA FINANCIAMENTO DO ENSINO (Obrigatório 100%)	
26. RECEITA DE TRANSFERÊNCIA DO FNDE (INCLUINDO RENDIMENTOS DE APLICAÇÃO FINANCEIRA)	687.172,50
26.1 - Salário-Educação	93.712,50
26.2 - PDDE	76.650,00
26.3 - PNAE	93.187,50
26.4 - PNATE	93.712,50
26.5 - Outras Transferências do FNDE	329.910,00
27. RECEITA DE TRANSFERÊNCIAS DE CONVÊNIOS	295.664,33
28. RECEITA DE ROYALTIES DESTINADOS À EDUCAÇÃO	0,00
29. RECEITA DE OPERAÇÕES DE CRÉDITO VINCULADAS À EDUCAÇÃO	0,00



PREFEITURA MUNICIPAL DE CURRALINHOS
 AV. SÃO RAIMUNDO S/N - CNPJ:01612579/0001-06

Page 3

ANÁLISE DE APLICAÇÃO NO ENSINO

Lei: 289, Data: 14/12/2022

30. OUTRAS RECEITAS PARA FINANCIAMENTO DO ENSINO	0,00
31. TOTAL DAS OUTRAS RECEITAS ADICIONAIS DO ENSINO (26 + 27 + 28 + 29 + 30)	982.836,83
DESPESAS CUSTEADAS COM RECEITAS ADICIONAIS PARA FINANCIAMENTO DO ENSINO	
32. EDUCAÇÃO INFANTIL	564.846,22
32.1 - Creche	564.846,22
32.2 - Pré-Escola	0,00
33. ENSINO FUNDAMENTAL	558.490,61
34. ENSINO MÉDIO	0,00
35. ENSINO SUPERIOR	0,00
36. ENSINO PROFISSIONAL NÃO INTEGRADO AO ENSINO REGULAR	0,00
37. TOTAL DAS DESPESAS CUSTEADAS COM RECEITAS ADICIONAIS PARA FINANCIAMENTO DO ENSINO (32 + 33 + 34 + 35 + 36)	1.123.336,83



PREFEITURA MUNICIPAL DE CURRALINHOS

AV. SÃO RAIMUNDO S/N

01612579/0001-06

Exercício: 2023

DESPESA ORÇADA POR GRUPO

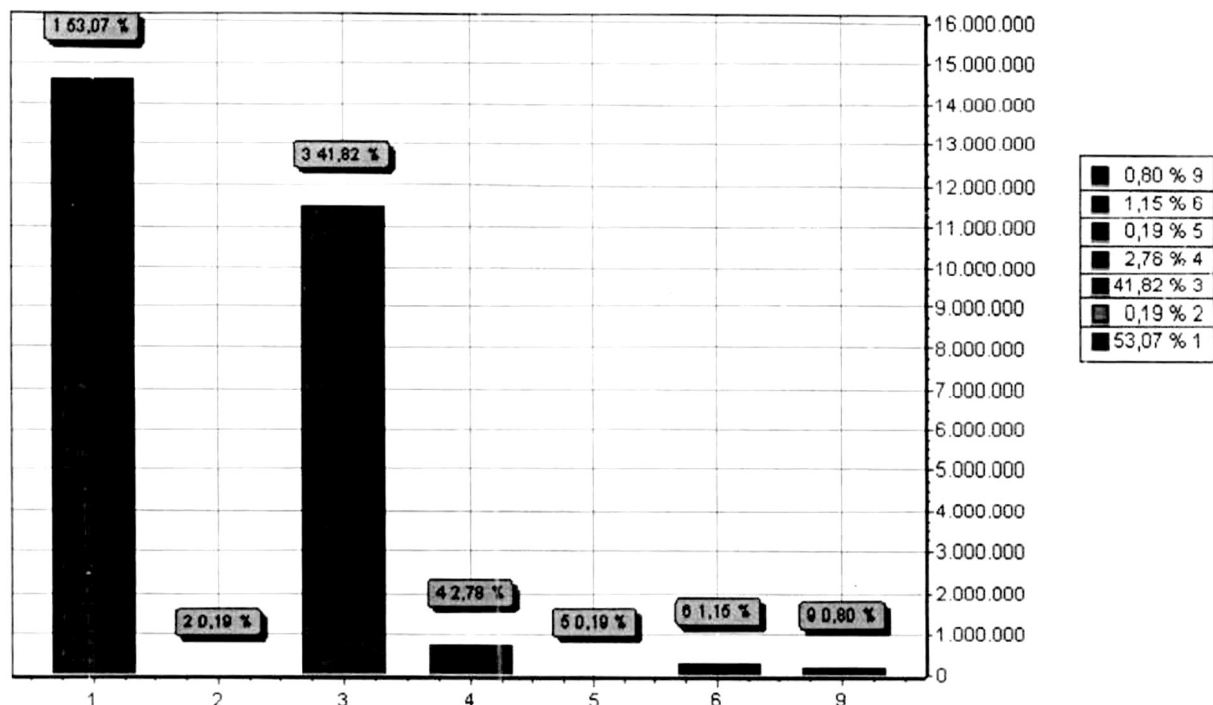

GRUPO	DOTAÇÃO
1 PESSOAL E ENCARGOS SOCIAIS	14.594.441,01
2 JUROS E ENCARGOS DA DÍVIDA	52.500,00
3 OUTRAS DESPESAS CORRENTES	11.500.634,29
4 INVESTIMENTOS	764.424,70
5 INVERSÕES FINANCEIRAS	52.500,00
6 AMORTIZAÇÃO DA DÍVIDA	315.000,00
9 RESERVA DE CONTINGÊNCIA	220.500,00
TOTAL	27.500.000,00

EVERARDO LIMA
ARAUJO:042613
75311

Assinado de forma digital por EVERARDO LIMA
ARAUJO:04261375311
DN: c=BR, o=ICP-Brasil, ou=Secretaria da
Receita Federal do Brasil - RFB, ou=RFB e-CPF A1,
ou=EM BRANCO, ou=35648787000196,
ou=PRESENCIAL, cn=EVERARDO LIMA
ARAUJO:04261375311
Dados: 2022.12.14 16:51:24 -03'00'

EVERARDO LIMA ARAÚJO
PREFEITO MUNICIPAL
042.613.753-11

JOAO ANTONIO DA
TRINDADE
VIANA:64372421320

Assinado de forma digital por JOAO ANTONIO
DA TRINDADE VIANA:64372421320
DN: c=BR, o=ICP-Brasil, ou=Secretaria da Receita
Federal do Brasil - RFB, ou=RFB e-CPF A1,
ou=EM BRANCO, ou=11825802000157,
cn=JOAO ANTONIO DA TRINDADE
VIANA:64372421320
Dados: 2022.12.14 16:52:11 -03'00'

JOÃO ANTONIO DA TRINDADE VIANA
CRC PI Nº 6.329/O-5
643.724.213-20



PREFEITURA MUNICIPAL DE CURRALINHOS
AV. SÃO RAIMUNDO S/N
01612579/0001-06 Exercício: 2023
DESPESA ORÇADA POR FUNÇÃO

CURRALINHOS - PI

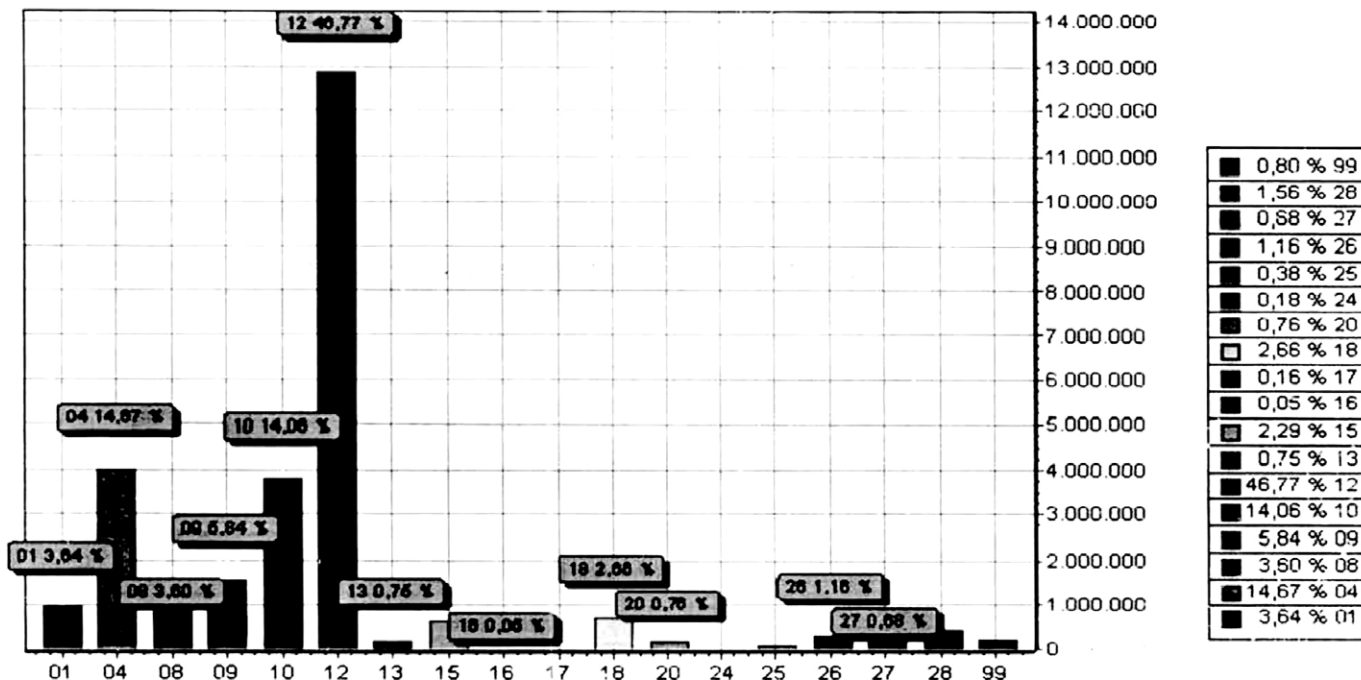

FUNÇÃO	DOTAÇÃO	
01	Legislativa	1.000.000,00
04	Administração	4.035.009,45
08	Assistência Social	991.125,88
09	Previdência Social	1.606.000,00
10	Saúde	3.865.334,19
12	Educação	12.862.053,82
13	Cultura	205.411,00
15	Urbanismo	630.400,16
16	Habitação	13.525,00
17	Saneamento	43.298,36
18	Gestão Ambiental	730.863,27
20	Agricultura	210.245,00
24	Comunicações	48.171,43
25	Energia	103.445,00
26	Transporte	319.365,25
27	Desporto e Lazer	186.852,19
28	Encargos Especiais	428.400,00
99	Reserva de Contingência	220.500,00
TOTAL		27.500.000,00



PREFEITURA MUNICIPAL DE CURRALINHOS
AV. SÃO RAIMUNDO S/N
01612579/0001-06 Exercício: 2023
DESPESA ORÇADA POR FUNÇÃO

EVERARDO LIMA ARAUJO:04261375311
Assinado de forma digital por EVERARDO LIMA ARAUJO:04261375311
DN: c=BR, ou=ICP-Brasil, ou=Secretaria da Receita Federal do Brasil - RFB, ou=RFB e-CF, ou=EM BRANCO, ou=26648767000110, ou=PRESENCIAL, cn=EVERARDO LIMA ARAUJO:04261375311
Dados: 2022.12.14 16:48:49 -03'00'

EVERARDO LIMA ARAUJO
PREFEITO MUNICIPAL
042.613.753-11

JOAO ANTONIO DA TRINDADE VIANA:64372421320
Assinado de forma digital por JOAO ANTONIO DA TRINDADE VIANA:64372421320
DN: c=BR, ou=ICP-Brasil, ou=Secretaria da Receita Federal do Brasil - RFB, ou=RFB e-CF, ou=EM BRANCO, ou=11825802000157, ou=JOAO ANTONIO DA TRINDADE VIANA:64372421320
Dados: 2022.12.14 16:50:30 -03'00'

JOÃO ANTONIO DA TRINDADE VIANA
CRC PI Nº 6.329/O-5
643.724.213-20

LOA 2023

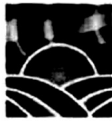

PREFEITURA MUNICIPAL DE CURRALINHOS

AV. SÃO RAIMUNDO S/N

01612579/0001-06

Exercício: 2023

RECEITA PREVISTA

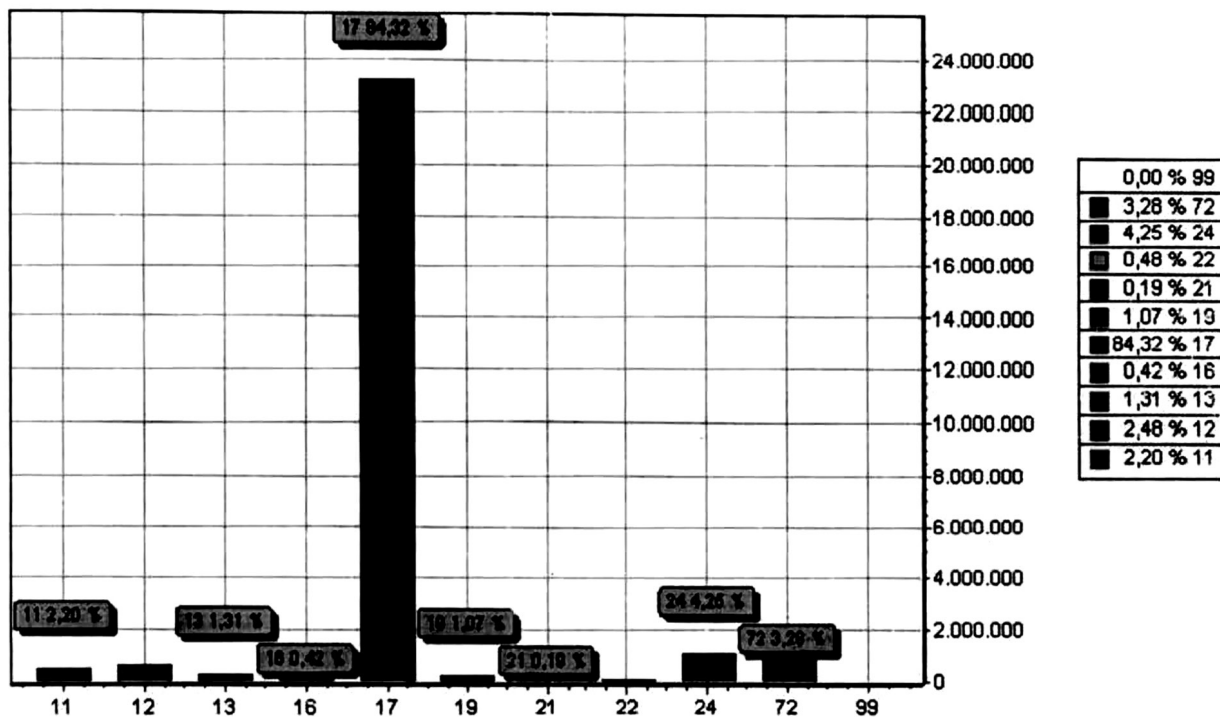

CODIGO	PREVISTO
11	606.163,26
12	682.750,00
13	359.761,52
16	114.627,50
17	23.188.899,77
19	293.133,25
21	52.500,00
22	131.250,00
24	1.168.674,70
72	902.250,00
99	27.500.000,00
TOTAL	27.500.000,00

EVERARDO LIMA ARAUJO:04261375311
75311

Assinado de forma digital por EVERARDO LIMA ARAUJO:04261375311
DN: cn=BR, ou=ICP-Brasil, ou=Secretaria da Receita Federal do Brasil - RFB, ou=RFB e-CPF A3, ou=EM BRANCO, ou=26648787000196, ou=PRESENCIAL, cn=EVERARDO LIMA ARAUJO:04261375311
Dados: 2022.12.14 16:57:56 -03'00'

EVERARDO LIMA ARAUJO
PREFEITO MUNICIPAL
042.613.753-11

JOAO ANTONIO DA TRINDADE
VIANA:64372421320

Assinado de forma digital por JOAO ANTONIO DA TRINDADE VIANA:64372421320
DN: cn=BR, ou=ICP-Brasil, ou=Secretaria da Receita Federal do Brasil - RFB, ou=RFB e-CPF A3, ou=EM BRANCO, ou=11825802000157, ou=JOAO ANTONIO DA TRINDADE VIANA:64372421320
Dados: 2022.12.14 17:00:01 -03'00'

JOÃO ANTONIO DA TRINDADE VIANA
CRC PI Nº 6.329/O-5
643.724.213-20