

Id:030E6BAA8A9C61D8



LEI Nº 314/2.023
QUE TRATA DE PROPOSTA PARA
LEI ORÇAMENTÁRIA ANUAL
EXERCÍCIO FINANCEIRO
2.024

ADMINISTRAÇÃO
EVERARDO LIMA ARAÚJO



LEI Nº 314/2.023 DE 14 DE DEZEMBRO DE 2.023

Ementa: Estima a receita e fixa a despesa do orçamento do município de Currálinhos, para o exercício financeiro de 2.024.

O PREFEITO MUNICIPAL DE CURRALINHOS / PI:

Usando de suas atribuições que lhe são conferidas pela Constituição Federal e pela Lei Orgânica deste município, faz saber que a Câmara Municipal de Currálinhos aprovou e eu sanciono e promulgo a seguinte Lei:

DO ORÇAMENTO DO MUNICÍPIO
DISPOSIÇÕES PRELIMINARES

Artigo 1º - Esta Lei estima a receita e fixa a despesa do município de Currálinhos para o exercício financeiro de 2.024, em **R\$ 27.950.000,00 (vinte e sete milhões e novecentos e cinquenta mil reais)**, nos termos do Artigo 165, § 5º, da Constituição Federal, da Lei Complementar nº 101 e da Lei de Diretrizes Orçamentárias para o exercício de 2.024.

- I. O orçamento fiscal referente ao Poder Executivo e o Poder Legislativo do município, seus fundos, órgãos e entidades da administração direta e indireta, inclusive fundações mantidas e instituídas pelo poder público no valor de **R\$ 21.548.099,95 (vinte e um milhões quinhentos e quarenta e oito mil, noventa e nove reais e noventa e cinco centavos)**;
- II. O orçamento da seguridade social, abrangendo todas as entidades e órgãos a ela vinculados, da administração direta e indireta, bem como os fundos e fundações instituídos e mantidos pelo poder público no valor de **R\$ 6.401.900,05 (seis milhões quatrocentos e um mil novecentos reais e cinco centavos)**.

Artigo 2º - Integram a Lei do Orçamento segundo o Artigo 2º § 1º da Lei nº 4.320 de 17 de março de 1.964, os seguintes anexos:

- I. Sumário geral da receita por fontes e da despesa por funções do governo;
- II. Quadro demonstrativo da receita e da despesa segundo as categorias econômicas, na forma do anexo I;
- III. Quadro discriminativo da receita por fontes e respectiva legislação;
- IV. Quadro das dotações por órgãos do governo e da administração.

Avenida São Raimundo, 91, Centro, Currálinhos-PI
CNPJ 01.612.579/0001-06 - CEP: 64.463-000
E-mail: prefeitura@curralinhospi.gov.br Site: www.curralinhospi.gov.br



CAPÍTULO I
DOS ORÇAMENTOS, FISCAL E DA SEGURIDADE SOCIAL
SEÇÃO I
ESTIMATIVA DA RECEITA

Artigo 3º - A receita total é estimada em **R\$ 27.500.000,00 (vinte e sete milhões e quinhentos mil reais)** e serão realizadas mediante a arrecadação de tributos, outras receitas correntes e de capital, na forma da legislação em vigor, discriminada no quadro anexo com os seguintes desdobramentos:

RECEITAS CORRENTES (+)	R\$	27.733.313,02
Impostos, Taxas e Contribuições de Melhoria	R\$	641.343,96
Contribuições	R\$	882.750,00
Receita Patrimonial	R\$	779.037,85
Receita de Serviços	R\$	184.627,50
Transferências Correntes	R\$	24.782.220,46
Outras Receitas Correntes	R\$	463.333,25
CONTRIBUIÇÕES INTRA-ORÇAMENTÁRIAS (+)	R\$	1.000.250,00
DEDUÇÕES DE RECEITAS (-)	R\$	2.126.883,35
RECEITAS DE CAPITAL (+)	R\$	1.343.320,33
Operações de Créditos	R\$	50.000,00
Alienação de Bens	R\$	150.000,00
Transferências de Capital	R\$	1.143.320,33
Outras Receitas de Capital	R\$	0,00
TOTAL DA RECEITA (=)	R\$	27.950.000,00

SEÇÃO II
DA FIXAÇÃO DA DESPESA

Artigo 4º - O valor total da fixação da despesa é igual ao da previsão da receita, cumprindo assim, o princípio do equilíbrio orçamentário, a qual será realizada segundo a apresentação dos anexos integrantes desta Lei, obedecendo à classificação institucional, funcional-programática, distribuídas da seguinte maneira:

Avenida São Raimundo, 91, Centro, Currálinhos-PI
CNPJ 01.612.579/0001-06 - CEP: 64.463-000
E-mail: prefeitura@curralinhospi.gov.br Site: www.curralinhospi.gov.br



I - DESPESA POR CLASSIFICAÇÃO INSTITUCIONAL

UNIDADE	NOMENCLATURA	R\$	VALOR
01.01	Câmara Municipal de Currálinhos	R\$	1.000.000,00
02.01	Gabinete do Prefeito	R\$	635.338,06
02.02	Secretaria Municipal de Administração e Finanças	R\$	3.397.725,99
02.03	Secretaria Municipal de Infraestrutura, Serviços Públicos e Desenv. Urbano	R\$	1.825.247,99
02.04	Secretaria Municipal de Educação + FUNDEB	R\$	13.260.230,15
02.05	Secretaria Municipal de Saúde + FMS	R\$	3.542.499,17
02.06	Secretaria Municipal de Assistência Social + FMS + FMCDA	R\$	888.400,88
02.07	Controladoria Geral do Município	R\$	48.580,00
02.08	Fundo Municipal de Previdência de Currálinhos	R\$	2.023.500,00
02.09	Secretaria Municipal de Cultura	R\$	264.703,50
02.10	Secretaria Municipal de Esporte e Lazer	R\$	176.852,19
02.11	Procuradoria Geral do Município	R\$	4.015,25
02.12	Secretaria Municipal de Juventude	R\$	4.714,50
02.13	Sec. Municipal de Agricultura, Desenv. Rural, Meio Ambiente e Recursos Hídricos	R\$	878.192,92
TOTAL		R\$	27.950.000,00

II - DESPESA POR FUNÇÃO DE GOVERNO

UNIDADE	NOMENCLATURA	R\$	VALOR
01	Legislativa	R\$	1.000.000,00
02	Judiciária	R\$	0,00
03	Essencial à Justiça	R\$	0,00
04	Administração	R\$	3.729.916,16
05	Defesa nacional	R\$	0,00
06	Segurança Pública	R\$	0,00
07	Relações Exteriores	R\$	0,00
08	Assistência Social	R\$	888.400,88
09	Previdência Social	R\$	1.971.000,00
10	Saúde	R\$	3.542.499,17
11	Trabalho	R\$	0,00
12	Educação	R\$	13.260.230,15
13	Cultura	R\$	264.703,50
14	Direitos à Cidadania	R\$	0,00
15	Urbanismo	R\$	714.539,99
16	Habituação	R\$	525,00
17	Saneamento	R\$	38.758,36

Avenida São Raimundo, 91, Centro, Currálinhos-PI
CNPJ 01.612.579/0001-06 - CEP: 64.463-000
E-mail: prefeitura@curralinhospi.gov.br Site: www.curralinhospi.gov.br

(Continua na próxima página)



18 - Gestão Ambiental	R\$	667.997,92
19 - Ciência e Tecnologia	R\$	0,00
20 - Agricultura	R\$	209.695,00
21 - Organização Agrária	R\$	0,00
22 - Indústria	R\$	0,00
23 - Comércio e Serviços	R\$	0,00
24 - Comunicações	R\$	48.171,43
25 - Energia	R\$	103.445,00
26 - Transporte	R\$	299.365,25
27 - Desporto e lazer	R\$	176.852,19
28 - Encargos Especiais	R\$	813.400,00
99 - Reserva de Contingência	R\$	220.500,00
TOTAL DA DESPESA	R\$	27.950.000,00

Artigo 5º - Em conformidade com a Lei de Responsabilidade Fiscal - LRF foi destinado para Reserva de Contingência o valor de **R\$ 220.500,00 (duzentos e vinte dez mil e quinhentos reais)** que corresponde ao percentual de 0,86% (zero vírgula oitenta e seis por cento) da receita corrente líquida as quais serão destinados ao atendimento dos passivos contingentes, intemperes, outros riscos e eventos fiscais imprevistos.

Artigo 6º - Na hipótese de não utilização da reserva de contingência nos fins previsto no Artigo 5º, inciso III, alínea "b" da Lei Complementar Federal nº 101, de 04 de maio de 2000, até 31 de agosto de 2.023, a dotação correspondente poderá ser anulada para abertura de créditos adicionais.

**CAPÍTULO II
DAS AUTORIZAÇÕES DO PODER EXECUTIVO**

Artigo 7º - Fica o Poder Executivo na forma do Artigo 167, incisos v a VIII da Constituição Federal e nos termos dos artigos. 34 e 42 da Lei 4.320/64, autorizada a abrir créditos adicionais suplementares:

- I. Abrir até o limite de 70%, (setenta por cento) do total das despesas fixadas na presente lei, mediante utilização de recursos proveniente:
 - a) Do superávit financeiro apurado no balanço patrimonial do exercício anterior;
 - b) Do excesso de arrecadação;
 - c) Da anulação parcial ou total de dotações orçamentárias;
 - d) De operações de créditos autorizados, em forma que juridicamente possibilite ao Poder Executivo realizá-las.

Avenida São Raimundo, 91, Centro, Curalinhos-PI
CNPJ 01.612.579/0001-06 - CEP: 64.463-000
E-mail: prefeitura@curalinhos@gmail.com Site www.curalinhospi.gov.br



II. Abrir créditos adicionais suplementares com recursos financeiros proveniente de arrecadados e não previstos na presente Lei, provenientes de convênios, contratos, repasses, transferências ou congêneres, até o limite dos valores arrecadados;

III. Transportar, remanejar ou transferir recursos de uma categoria de programação para outra ou de um órgão para outro órgão.

IV. Realizar operações de crédito por até o limite de 10% do total das receitas correntes.

Artigo 8º - Excluem-se do limite fixado no inciso I do artigo 7º desta Lei, os créditos adicionais suplementares até o limite de 10,00 % (dez por cento) da despesa fixada, para:

- I - Destinados a suprir insuficiência no atendimento de despesas dos grupos:
 - a) Pessoal e Encargos Sociais;
 - b) Cumprimento de Sentença Judicial;
 - c) Serviços da Dívida Pública;
 - d) Despesas de Exercício Anteriores.

II - Destinados a suprir insuficiência no atendimento dos índices constitucionais de despesa por função:

- a) Saúde;
- b) Assistência;
- c) Previdência;
- d) Os relacionados à manutenção e desenvolvimento do ensino, a fim de cumprir os Artigo 198 e 212 da Constituição Federal.

Artigo 9º - Os créditos adicionais suplementar referente ao orçamento do Poder Legislativo, obedecerão a limite e condições semelhante aos estabelecidos no artigo 7º para os suplementações do Poder Executivo.

Artigo 10 - Para efeito da execução orçamentária, a discriminação e inclusão dos elementos em cada grupo de despesas das atividades e projetos constantes na presente Lei e de créditos adicionais suplementares, serão efetuadas mediante registro contábil diretamente no sistema informatizado de execução financeira e do orçamento.

Avenida São Raimundo, 91, Centro, Curalinhos-PI
CNPJ 01.612.579/0001-06 - CEP: 64.463-000
E-mail: prefeitura@curalinhos@gmail.com Site www.curalinhospi.gov.br



**CAPÍTULO III
DAS DISPOSIÇÕES FINAIS**

Artigo 11 - O Poder Executivo no interesse da administração fará cumprir o que determina as objetivos e metas para os despesas do capital e as decorrentes delas, elencadas no plano plurianual, além de tornar efetivo o que determina a Lei de Diretrizes Orçamentárias para o exercício financeiro de 2.024.

Artigo 12 - O Poder Executivo estabelecerá normas para realização da despesa, inclusive na programação financeira, para o exercício de 2.024, na qual fixará as medidas necessárias para manter os dispêndios compatíveis com a arrecadação da receita, a fim de obter o equilíbrio financeiro no inciso II do artigo 167 da Constituição Federal e nos artigos 47 e 48 da Lei 4.320, de 17 de março de 1964.

Artigo 13 - Fica o Poder Executivo autorizado a incluir no plano plurianual de 2.022 a 2025, novos programas e ações (projetos e atividades) e respectivos produtos e metas aprovados nesta Lei.

Artigo 14 - Esta lei entrará em vigor no dia primeiro de janeiro de 2.024, revogadas as disposições em contrário.

Prefeitura Municipal de Curalinhos, 14 de dezembro de 2.023

EVERARDO LIMA
ARAÚJO:042613
75311

EVERARDO LIMA ARAÚJO
PREFEITO MUNICIPAL

Avenida São Raimundo, 91, Centro, Curalinhos-PI
CNPJ 01.612.579/0001-06 - CEP: 64.463-000
E-mail: prefeitura@curalinhos@gmail.com Site www.curalinhospi.gov.br



PREFEITURA MUNICIPAL DE CURRALINHOS

AV. SÃO RAIMUNDO S/N

01612579/0001-06

Exercício: 2024

Lei: 314, Data: 14/12/2023

(Art.2º - § 1º da Lei 4.320/64)

CONSOLIDADO

1 of 1

DEMONSTRATIVO GERAL DA RECEITA POR FONTES E DAS DESPESAS POR FUNÇÕES DO GOVERNO

RECEITA			DESPESA		
TÍTULOS	Saldo R\$	Saldo R\$	TÍTULOS	Saldo R\$	Saldo R\$
RECEITAS CORRENTES.		27.733.313,02	Legislativa		1.000.000,00
IMPOSTOS, TAXAS E CONTRIBUIÇÕES DE MELHORIA	641.343,96		Administração		3.729.916,16
CONTRIBUIÇÕES	882.750,00		Assistência Social		888.400,88
RECEITA PATRIMONIAL	779.037,85		Previdência Social		1.971.000,00
RECEITA DE SERVIÇOS	184.627,50		Saúde		3.542.499,17
TRANSFERÊNCIAS CORRENTES	24.782.220,46		Educação		13.260.230,15
OUTRAS RECEITAS CORRENTES	463.333,25		Cultura		264.703,50
RECEITAS CORRENTES.		1.000.250,00	Urbanismo		714.539,99
RECEITAS CORRENTES.	1.000.250,00	1.000.250,00	Habituação		525,00
DEDUÇÕES DA RECEITA CORRENTE		-2.126.883,35	Saneamento		38.758,36
(R) DEDUÇÕES DA RECEITA	-2.126.883,35	-2.126.883,35	Gestão Ambiental		667.997,92
RECEITAS DE CAPITAL		1.343.320,33	Agricultura		209.695,00
OPERAÇÕES DE CRÉDITO	50.000,00		Comunicações		48.171,43
ALIENAÇÃO DE BENS	150.000,00		Energia		103.445,00
TRANSFERÊNCIAS DE CAPITAL	1.143.320,33		Transporte		299.365,25
			Desporto e Lazer		176.852,19
			Encargos Especiais		813.400,00
			Reserva de Contingência		220.500,00
		27.950.000,00			27.950.000,00

Assinado de forma digital por EVERARDO LIMA ARAÚJO:04261375311
Recibo Federal do Brasil - RFB, ou RFB e-CPF A3, ou EM BRANCO, ou=26648787000196, ou=PRESENCIAL, ou=EVERARDO LIMA ARAÚJO:04261375311
Dados: 2023.12.14 16:57:29 -03'00'

EVERARDO LIMA ARAÚJO
PREFEITO MUNICIPAL
042.613.753-11

Assinado de forma digital por JOAO ANTONIO DA TRINDADE VIANA:64372421320
Recibo Federal do Brasil - RFB, ou RFB e-CPF A3, ou EM BRANCO, ou=26648787000196, ou=PRESENCIAL, ou=JOAO ANTONIO DA TRINDADE VIANA:64372421320
Dados: 2023.12.14 16:38:48 -03'00'

JOÃO ANTONIO DA TRINDADE VIANA
CRC PI Nº 6.329/O-5
643.724.213-20

(Continua na próxima página)



PREFEITURA MUNICIPAL DE CURRALINHOS

AV. SÃO RAIMUNDO S/N - CNPJ:01612579/0001-06

Anexo 01

DEMONSTRATIVO DA RECEITA E DESPESA SEGUNDO AS CATEGORIAS ECONOMICAS

(Inc. II, §1º, Art. 2º)

Page 1

Lei: 314, Data: 14/12/2023

RECEITA		R\$	R\$	DESPESA		R\$	R\$
RECEITAS CORRENTES				DESPESAS CORRENTES			
IMPOSTOS, TAXAS E CONTRIBUIÇÕES DE MELHORIA		641.343,96		PESSOAL E ENCARGOS SOCIAIS		15.025.441,01	
CONTRIBUIÇÕES		882.750,00		JUROS E ENCARGOS DA DÍVIDA		10.000,00	
RECEITA PATRIMONIAL		779.037,85		OUTRAS DESPESAS CORRENTES		11.571.238,66	
RECEITA DE SERVIÇOS		184.627,50					
TRANSFERÊNCIAS CORRENTES		24.782.220,46					
OUTRAS RECEITAS CORRENTES		463.333,25					
CONTRIBUIÇÕES		1.000.250,00					
(R) DEDUÇÕES DO FUNDEB		-2.126.883,35					
SUB TOTAL			26.606.679,67				26.606.679,67
TOTAL			26.606.679,67				26.606.679,67
RECEITAS DE CAPITAL				DESPESAS DE CAPITAL			
OPERAÇÕES DE CRÉDITO		50.000,00		INVESTIMENTOS		470.320,33	
ALIENAÇÃO DE BENS		150.000,00		INVERSÕES FINANCEIRAS		52.500,00	
TRANSFERÊNCIAS DE CAPITAL		1.143.320,33		AMORTIZAÇÃO DA DÍVIDA		600.000,00	
SUB TOTAL			1.343.320,33				1.122.820,33
TOTAL			1.343.320,33				52.500,00
							168.000,00
							1.343.320,33
RESUMO				RESUMO			
RECEITAS CORRENTES.		27.733.313,02		DESPESAS CORRENTES		26.606.679,67	
RECEITAS CORRENTES.		1.000.250,00		DESPESAS DE CAPITAL		1.122.820,33	
DEDUÇÕES DA RECEITA CORRENTE		-2.126.883,35		RESERVA DE CONTINGÊNCIA		220.500,00	
RECEITAS DE CAPITAL		1.343.320,33		TOTAL DE DESPESA		27.950.000,00	
TOTAL DE RECEITAS			27.950.000,00				27.950.000,00
TOTAL			27.950.000,00	TOTAL			27.950.000,00



PREFEITURA MUNICIPAL DE CURRALINHOS

AV. SÃO RAIMUNDO S/N - CNPJ:01612579/0001-06

Anexo 01

DEMONSTRATIVO DA RECEITA E DESPESA SEGUNDO AS CATEGORIAS ECONOMICAS

(Inc. II, §1º, Art. 2º)

Page 2

Lei: 314, Data: 14/12/2023

EVERARDO LIMA
ARAÚJO:04261375311

Assinado de forma digital por EVERARDO LIMA
ARAÚJO:04261375311
DN: c=BR, o=ICP-Brasil, ou=Secretaria da
Receita Federal do Brasil - RFB, ou=RFB e-CF
E3, ou=EM BRANCO, ou=26646787000196,
ou=PRESENCIAL, ou=PI-006329, ou=c=valor,
ou=JOAO ANTONIO DA TRINDADE
VIANA:64372421320
Dados: 2023.12.14 16:39:59 -03'00'

EVERARDO LIMA ARAÚJO
PREFEITO MUNICIPAL
042.613.753-11

JOAO ANTONIO DA TRINDADE
VIANA:64372421320

Assinado de forma digital por JOAO ANTONIO DA TRINDADE VIANA:64372421320
DN: c=BR, o=ICP-Brasil, ou=AC Instituto
Ferreiros, ou=26646787000196,
ou=PRESENCIAL, ou=PI-006329, ou=c=valor,
ou=JOAO ANTONIO DA TRINDADE
VIANA:64372421320
Dados: 2023.12.14 16:39:59 -03'00'

JOÃO ANTONIO DA TRINDADE VIANA
CRC PI Nº 6.329/O-5
643.724.213-20

PREFEITURA MUNICIPAL DE CURRALINHOS

AV. SÃO RAIMUNDO S/N - CNPJ:01612579/0001-06

Anexo 02

Page 1

RECEITAS SEGUNDO AS CATEGORIAS ECONOMICAS

Lei: 314, Data: 14/12/2023

Código	Especificação	F.R.-C.A.	Desdobramento	SubCategoria Fonte	Categoria Econômica
1000.00.0.0	RECEITAS CORRENTES.				27.733.313,02
1100.00.0.0	IMPOSTOS, TAXAS E CONTRIBUIÇÕES DE MELHORIA			641.343,96	
1110.00.0.0	IMPOSTOS			627.011,46	
1112.00.0.0	IMPOSTOS SOBRE O PATRIMÔNIO		103.307,50		
1112.50.0.0	IMPOSTO SOBRE A PROPRIEDADE PREDIAL E TERRITORIAL URBANA		52.205,00		
1112.50.0.1	IMPOSTO SOBRE A PROPRIEDADE PREDIAL E TERRITORIAL URBANA - P	1.500.00.999.000	52.205,00		
1112.53.0.0	IMPOSTOS SOBRE TRANSMISSÃO "INTER VIVOS" DE BENS IMÓVEIS E D		51.102,50		
1112.53.0.1	IMPOSTOS SOBRE TRANSMISSÃO "INTER VIVOS" DE BENS IMÓVEIS E D	1.500.00.999.000	51.102,50		
1113.00.0.0	IMPOSTOS SOBRE A RENDA E PROVENTOS DE QUALQUER NATUREZA		234.500,00		
1113.03.0.0	IMPOSTO SOBRE A RENDA - RETIDO NA FONTE		234.500,00		
1113.03.4.0	IMPOSTO SOBRE A RENDA - RETIDO NA FONTE - OUTROS RENDIMENTOS		234.500,00		
1113.03.4.1	IMPOSTO SOBRE A RENDA - RETIDO NA FONTE - OUTROS RENDIMENTOS	1.500.00.999.000	234.500,00		
1114.00.0.0	IMPOSTOS SOBRE A PRODUÇÃO E CIRCULAÇÃO DE MERCADORIAS E SERV		289.203,96		
1114.51.0.0	IMPOSTOS SOBRE SERVIÇOS		289.203,96		
1114.51.1.0	IMPOSTO SOBRE SERVIÇOS DE QUALQUER NATUREZA - ISSQN		289.203,96		
1114.51.1.1	IMPOSTO SOBRE SERVIÇOS DE QUALQUER NATUREZA - ISSQN - PRINCI	1.500.00.999.000	289.203,96		
1120.00.0.0	TAXAS			14.332,50	
1121.00.0.0	TAXAS PELO EXERCÍCIO DO PODER DE POLÍCIA		12.127,50		
1121.01.0.0	TAXAS DE INSPEÇÃO, CONTROLE E FISCALIZAÇÃO		9.922,50		
1121.01.0.1	TAXAS DE INSPEÇÃO, CONTROLE E FISCALIZAÇÃO - PRINCIPAL	1.753.00.999.000	9.922,50		
1121.02.0.0	TAXAS DE FISCALIZAÇÃO DAS TELECOMUNICAÇÕES		2.205,00		
1121.02.1.0	TAXA DE FISCALIZAÇÃO DE INSTALAÇÃO - TFI - NÃO PROVENIENTE D		2.205,00		
1121.02.1.1	TAXA DE FISCALIZAÇÃO DE INSTALAÇÃO - TFI - NÃO PROVENIENTE D	1.753.00.999.000	2.205,00		
1122.00.0.0	TAXAS PELA PRESTAÇÃO DE SERVIÇOS		2.205,00		
1122.01.0.0	TAXAS PELA PRESTAÇÃO DE SERVIÇOS EM GERAL		2.205,00		
1122.01.0.1	TAXAS PELA PRESTAÇÃO DE SERVIÇOS EM GERAL - PRINCIPAL	1.753.00.999.000	2.205,00		
1200.00.0.0	CONTRIBUIÇÕES			882.750,00	
1210.00.0.0	CONTRIBUIÇÕES SOCIAIS			819.750,00	
1215.00.0.0	CONTRIBUIÇÕES PARA REGIMES PRÓPRIOS DE PREVIDÊNCIA E SISTEM		819.750,00		
1215.01.0.0	CONTRIBUIÇÃO DO SERVIDOR CIVIL		783.000,00		
1215.01.1.0	CONTRIBUIÇÃO DO SERVIDOR CIVIL ATIVO		751.500,00		
1215.01.1.1	CONTRIBUIÇÃO DO SERVIDOR CIVIL ATIVO - PRINCIPAL	1.800.00.150.000	741.000,00		
1215.01.1.2	CONTRIBUIÇÃO DO SERVIDOR CIVIL ATIVO - MULTAS E JUROS DE MOR	1.800.00.150.000	10.500,00		
1215.01.2.0	CONTRIBUIÇÃO DO SERVIDOR CIVIL INATIVO		15.750,00		
1215.01.2.1	CONTRIBUIÇÃO DO SERVIDOR CIVIL INATIVO - PRINCIPAL	1.800.00.150.000	10.500,00		
1215.01.2.2	CONTRIBUIÇÃO DO SERVIDOR CIVIL INATIVO - MULTAS E JUROS DE M	1.800.00.150.000	5.250,00		
1215.01.3.0	CONTRIBUIÇÃO DO SERVIDOR CIVIL - PENSIONISTAS		13.750,00		
1215.01.3.1	CONTRIBUIÇÃO DO SERVIDOR CIVIL - PENSIONISTAS - PRINCIPAL	1.800.00.150.000	10.500,00		
1215.01.3.2	CONTRIBUIÇÃO DO SERVIDOR CIVIL - PENSIONISTAS - MULTAS E JUR	1.800.00.150.000	3.250,00		
1215.01.4.0	CONTRIBUIÇÃO ORIUNDA DE SENTENÇAS JUDICIAIS - SERVIDOR CIVIL		2.000,00		
1215.01.4.1	CONTRIBUIÇÃO ORIUNDA DE SENTENÇAS JUDICIAIS - SERVIDOR CIVIL	1.800.00.150.000	2.000,00		
1215.03.0.0	CONTRIBUIÇÃO DO SERVIDOR CIVIL - PARCELAMENTOS		36.750,00		
1215.03.0.1	CONTRIBUIÇÃO DO SERVIDOR CIVIL - PARCELAMENTOS - PRINCIPAL	1.800.00.150.000	31.500,00		
1215.03.0.2	CONTRIBUIÇÃO DO SERVIDOR CIVIL - PARCELAMENTOS - MULTAS E JU	1.800.00.150.000	5.250,00		
1240.00.0.0	CONTRIBUIÇÃO PARA O CUSTEIO DO SERVIÇO DE ILUMINAÇÃO PÚBLICA			63.000,00	
1241.00.0.0	CONTRIBUIÇÃO PARA O CUSTEIO DO SERVIÇO DE ILUMINAÇÃO PÚBLICA		63.000,00		
1241.50.0.0	CONTRIBUIÇÃO PARA O CUSTEIO DO SERVIÇO DE ILUMINAÇÃO PÚBLICA		63.000,00		
1241.50.0.1	CONTRIBUIÇÃO PARA O CUSTEIO DO SERVIÇO DE ILUMINAÇÃO PÚBLICA	1.751.00.999.000	63.000,00		
1300.00.0.0	RECEITA PATRIMONIAL			779.037,85	
1310.00.0.0	EXPLORAÇÃO DO PATRIMÔNIO IMOBILIÁRIO DO ESTADO			184.230,00	



PREFEITURA MUNICIPAL DE CURRALINHOS

AV. SÃO RAIMUNDO S/N - CNPJ:01612579/0001-06

Anexo 02

Page 2

RECEITAS SEGUNDO AS CATEGORIAS ECONOMICAS

Lei: 314, Data: 14/12/2023

Código	Especificação	F.R.-C.A.	Desdobramento	SubCategoria Fonte	Categoria Econômica
1311.00.0.0	EXPLORAÇÃO DO PATRIMÔNIO IMOBILIÁRIO DO ESTADO		184.230,00		
1311.01.0.0	ALUGUÉIS, ARRENDAMENTOS, FOROS, LAUDÊMIOS, TARIFAS DE OCUPAÇÃO		126.512,50		
1311.01.1.0	ALUGUÉIS E ARRENDAMENTOS		73.205,00		
1311.01.1.1	ALUGUÉIS E ARRENDAMENTOS - PRINCIPAL	1.500.00.999.000	73.205,00		
1311.01.2.0	FOROS, LAUDÊMIOS E TARIFAS DE OCUPAÇÃO		53.307,50		
1311.01.2.1	FOROS, LAUDÊMIOS E TARIFAS DE OCUPAÇÃO - PRINCIPAL	1.500.00.999.000	53.307,50		
1311.99.0.0	OUTRAS RECEITAS IMOBILIÁRIAS		57.717,50		
1311.99.0.1	OUTRAS RECEITAS IMOBILIÁRIAS - PRINCIPAL	1.500.00.999.000	57.717,50		
1320.00.0.0	VALORES MOBILIÁRIOS			508.820,00	
1321.00.0.0	JUROS E CORREÇÕES MONETÁRIAS		500.000,00		
1321.01.0.0	REMUNERAÇÃO DE DEPÓSITOS BANCÁRIOS		426.500,00		
1321.01.0.1	REMUNERAÇÃO DE DEPÓSITOS BANCÁRIOS - PRINCIPAL	1.500.00.999.000	305.836,56		
1321.01.0.1	REMUNERAÇÃO DE DEPÓSITOS BANCÁRIOS - PRINCIPAL	1.540.00.230.000	28.373,13		
1321.01.0.1	REMUNERAÇÃO DE DEPÓSITOS BANCÁRIOS - PRINCIPAL	1.550.00.999.000	1.102,50		
1321.01.0.1	REMUNERAÇÃO DE DEPÓSITOS BANCÁRIOS - PRINCIPAL	1.551.00.999.000	577,50		
1321.01.0.1	REMUNERAÇÃO DE DEPÓSITOS BANCÁRIOS - PRINCIPAL	1.552.00.999.000	577,50		
1321.01.0.1	REMUNERAÇÃO DE DEPÓSITOS BANCÁRIOS - PRINCIPAL	1.553.00.999.000	1.102,50		
1321.01.0.1	REMUNERAÇÃO DE DEPÓSITOS BANCÁRIOS - PRINCIPAL	1.569.00.999.000	3.412,50		
1321.01.0.1	REMUNERAÇÃO DE DEPÓSITOS BANCÁRIOS - PRINCIPAL	1.600.00.999.000	54.310,31		
1321.01.0.1	REMUNERAÇÃO DE DEPÓSITOS BANCÁRIOS - PRINCIPAL	1.660.00.999.000	31.207,50		
1321.04.0.0	REMUNERAÇÃO DOS RECURSOS DO REGIME PRÓPRIO DE PREVIDÊNCIA SO		73.500,00		
1321.04.0.1	REMUNERAÇÃO DOS RECURSOS DO REGIME PRÓPRIO DE PREVIDÊNCIA SO	1.800.00.150.000	73.500,00		
1329.00.0.0	OUTROS VALORES MOBILIÁRIOS		8.820,00		
1329.99.0.0	OUTROS VALORES MOBILIÁRIOS		8.820,00		
1329.99.0.1	OUTROS VALORES MOBILIÁRIOS - PRINCIPAL	1.500.00.999.000	8.820,00		
1390.00.0.0	DEMAIS RECEITAS PATRIMONIAIS			85.987,85	
1399.00.0.0	OUTRAS RECEITAS PATRIMONIAIS		85.987,85		
1399.99.0.0	OUTRAS RECEITAS PATRIMONIAIS		85.987,85		
1399.99.0.1	OUTRAS RECEITAS PATRIMONIAIS - PRINCIPAL	1.500.00.999.000	85.987,85		
1600.00.0.0	RECEITA DE SERVIÇOS			184.627,50	
1610.00.0.0	SERVIÇOS ADMINISTRATIVOS E COMERCIAIS GERAIS			66.615,00	
1611.00.0.0	SERVIÇOS ADMINISTRATIVOS E COMERCIAIS GERAIS		66.615,00		
1611.01.0.0	SERVIÇOS ADMINISTRATIVOS E COMERCIAIS GERAIS PRESTADOS POR E		66.615,00		
1611.01.0.1	SERVIÇOS ADMINISTRATIVOS E COMERCIAIS GERAIS PRESTADOS POR E	1.500.00.999.000	66.615,00		
1690.00.0.0	OUTROS SERVIÇOS			118.012,50	
1699.00.0.0	OUTROS SERVIÇOS		118.012,50		
1699.99.0.0	OUTROS SERVIÇOS		118.012,50		
1699.99.0.1	OUTROS SERVIÇOS - PRINCIPAL	1.500.00.999.000	118.012,50		
1700.00.0.0	TRANSFERÊNCIAS CORRENTES			24.782.220,46	
1710.00.0.0	TRANSFERÊNCIAS DA UNIÃO E DE SUAS ENTIDADES			17.555.299,84	
1711.00.0.0	TRANSFERÊNCIAS DECORRENTES DE PARTICIPAÇÃO NA RECEITA DA UNI		10.549.855,00		
1711.51.0.0	COTA-PARTE DO FUNDO DE PARTICIPAÇÃO DOS MUNICÍPIOS - FPM		10.547.650,00		
1711.51.1.0	COTA-PARTE DO FUNDO DE PARTICIPAÇÃO DOS MUNICÍPIOS - COTA ME		10.183.825,00		
1711.51.1.1	COTA-PARTE DO FUNDO DE PARTICIPAÇÃO DOS MUNICÍPIOS - COTA ME	1.500.00.999.000	10.183.825,00		
1711.51.2.0	COTA-PARTE DO FUNDO DE PARTICIPAÇÃO DOS MUNICÍPIOS - COTAS E		363.825,00		
1711.51.2.1	COTA-PARTE DO FUNDO DE PARTICIPAÇÃO DOS MUNICÍPIOS - COTAS E	1.500.00.999.000	363.825,00		
1711.52.0.0	COTA-PARTE DO IMPOSTO SOBRE A PROPRIEDADE TERRITORIAL RURAL		2.205,00		
1711.52.0.1	COTA-PARTE DO IMPOSTO SOBRE A PROPRIEDADE TERRITORIAL RURAL	1.500.00.999.000	2.205,00		
1712.00.0.0	TRANSFERÊNCIAS DAS COMPENSAÇÕES FINANCEIRAS PELA EXPLORAÇÃO		134.350,00		
1712.50.0.0	COTA-PARTE DA COMPENSAÇÃO FINANCEIRA PELA EXPLORAÇÃO DE RECU		22.050,00		
1712.50.0.1	COTA-PARTE DA COMPENSAÇÃO FINANCEIRA PELA EXPLORAÇÃO DE RECU	1.720.00.999.000	22.050,00		

**PREFEITURA MUNICIPAL DE CURRALINHOS**

AV. SÃO RAIMUNDO S/N - CNPJ:01612579/0001-06

Anexo 02

Page 3

RECEITAS SEGUNDO AS CATEGORIAS ECONOMICAS

Lei: 314, Data: 14/12/2023

Código	Especificação	F.R.-C.A.	Desdobramento	SubCategoria Fonte	Categoria Econômica
1712.52.0.0	COTA-PARTE DA COMPENSAÇÃO FINANCEIRA PELA PRODUÇÃO DE PETRÓL		95.762,50		
1712.52.1.0	COTA-PARTE DA COMPENSAÇÃO FINANCEIRA PELA PRODUÇÃO DE PETRÓL		11.025,00		
1712.52.1.1	COTA-PARTE DA COMPENSAÇÃO FINANCEIRA PELA PRODUÇÃO DE PETRÓL	1.720.00.999.000	11.025,00		
1712.52.4.0	COTA-PARTE DO FUNDO ESPECIAL DO PETRÓLEO – FEP		84.737,50		
1712.52.4.1	COTA-PARTE DO FUNDO ESPECIAL DO PETRÓLEO – FEP - PRINCIPAL	1.720.00.999.000	84.737,50		
1712.99.0.0	OUTRAS TRANSFERÊNCIAS DECORRENTES DE COMPENSAÇÃO FINANCEIRA		16.537,50		
1712.99.0.1	OUTRAS TRANSFERÊNCIAS DECORRENTES DE COMPENSAÇÃO FINANCEIRA	1.720.00.999.000	16.537,50		
1713.00.0.0	TRANSFERÊNCIAS DE RECURSOS DO SISTEMA ÚNICO DE SAÚDE – SUS		1.272.991,47		
1713.50.0.0	TRANSFERÊNCIAS DE RECURSOS DO SISTEMA ÚNICO DE SAÚDE – SUS –		1.231.516,47		
1713.50.1.0	TRANSFERÊNCIAS DE RECURSOS DO BLOCO DE MANUTENÇÃO DAS AÇÕES		1.195.071,47		
1713.50.1.1	TRANSFERÊNCIAS DE RECURSOS DO BLOCO DE MANUTENÇÃO DAS AÇÕES	1.600.00.999.000	854.973,97		
1713.50.1.1	TRANSFERÊNCIAS DE RECURSOS DO BLOCO DE MANUTENÇÃO DAS AÇÕES	1.602.00.999.000	80.097,50		
1713.50.1.1	TRANSFERÊNCIAS DE RECURSOS DO BLOCO DE MANUTENÇÃO DAS AÇÕES	1.604.00.999.000	200.000,00		
1713.50.1.1	TRANSFERÊNCIAS DE RECURSOS DO BLOCO DE MANUTENÇÃO DAS AÇÕES	1.605.00.999.000	60.000,00		
1713.50.3.0	TRANSFERÊNCIAS DE RECURSOS DO BLOCO DE MANUTENÇÃO DAS AÇÕES		10.177,50		
1713.50.3.1	TRANSFERÊNCIAS DE RECURSOS DO BLOCO DE MANUTENÇÃO DAS AÇÕES	1.600.00.999.000	10.177,50		
1713.50.4.0	TRANSFERÊNCIAS DE RECURSOS DO BLOCO DE MANUTENÇÃO DAS AÇÕES		19.267,50		
1713.50.4.1	TRANSFERÊNCIAS DE RECURSOS DO BLOCO DE MANUTENÇÃO DAS AÇÕES	1.600.00.999.000	19.267,50		
1713.50.9.0	TRANSFERÊNCIAS DE RECURSOS DO BLOCO DE MANUTENÇÃO DAS AÇÕES		7.000,00		
1713.50.9.1	TRANSFERÊNCIAS DE RECURSOS DO BLOCO DE MANUTENÇÃO DAS AÇÕES	1.602.00.999.000	7.000,00		
1713.51.0.0	TRANSFERÊNCIAS DE RECURSOS DO SISTEMA ÚNICO DE SAÚDE – SUS -		41.475,00		
1713.51.1.0	TRANSFERÊNCIAS DE RECURSOS DO BLOCO DE ESTRUTURAÇÃO DA REDE		41.475,00		
1713.51.1.1	TRANSFERÊNCIAS DE RECURSOS DO BLOCO DE ESTRUTURAÇÃO DA REDE	1.601.00.999.000	41.475,00		
1714.00.0.0	TRANSFERÊNCIAS DE RECURSOS DO FUNDO NACIONAL DO DESENVOLVIME		516.123,67		
1714.50.0.0	TRANSFERÊNCIAS DO SALÁRIO-EDUCAÇÃO		92.610,00		
1714.50.0.1	TRANSFERÊNCIAS DO SALÁRIO-EDUCAÇÃO - PRINCIPAL	1.550.00.999.000	92.610,00		
1714.51.0.0	TRANSFERÊNCIAS DIRETAS DO FNDE REFERENTES AO PROGRAMA DINHEI		76.072,50		
1714.51.0.1	TRANSFERÊNCIAS DIRETAS DO FNDE REFERENTES AO PROGRAMA DINHEI	1.551.00.999.000	76.072,50		
1714.52.0.0	TRANSFERÊNCIAS REFERENTES AO PROGRAMA NACIONAL DE ALIMENTAÇÃO		92.610,00		
1714.52.0.1	TRANSFERÊNCIAS REFERENTES AO PROGRAMA NACIONAL DE ALIMENTAÇÃO	1.552.00.999.000	92.610,00		
1714.53.0.0	TRANSFERÊNCIAS REFERENTES AO PROGRAMA NACIONAL DE APOIO AO T		92.610,00		
1714.53.0.1	TRANSFERÊNCIAS REFERENTES AO PROGRAMA NACIONAL DE APOIO AO T	1.553.00.999.000	92.610,00		
1714.99.0.0	OUTRAS TRANSFERÊNCIAS DIRETAS DO FUNDO NACIONAL DO DESENVOLV		162.221,17		
1714.99.0.1	OUTRAS TRANSFERÊNCIAS DIRETAS DO FUNDO NACIONAL DO DESENVOLV	1.569.00.999.000	162.221,17		
1715.00.0.0	TRANSFERÊNCIAS DE RECURSOS DE COMPLEMENTAÇÃO DA UNIÃO AO FUN		4.241.116,26		
1715.50.0.0	TRANSFERÊNCIAS DE RECURSOS DE COMPLEMENTAÇÃO DA UNIÃO AO FUN		1.650.150,00		
1715.50.0.1	TRANSFERÊNCIAS DE RECURSOS DE COMPLEMENTAÇÃO DA UNIÃO AO FUN	1.542.00.230.000	1.650.150,00		
1715.51.0.0	TRANSFERÊNCIAS DE RECURSOS DE COMPLEMENTAÇÃO DA UNIÃO AO FUN		2.590.966,26		
1715.51.0.1	TRANSFERÊNCIAS DE RECURSOS DE COMPLEMENTAÇÃO DA UNIÃO AO FUN	1.541.00.230.000	2.590.966,26		
1716.00.0.0	TRANSFERÊNCIAS DE RECURSOS DO FUNDO NACIONAL DE ASSISTÊNCIA		425.873,32		
1716.50.0.0	TRANSFERÊNCIAS DE RECURSOS DO FUNDO NACIONAL DE ASSISTÊNCIA		425.873,32		
1716.50.0.1	TRANSFERÊNCIAS DE RECURSOS DO FUNDO NACIONAL DE ASSISTÊNCIA	1.660.00.999.000	395.873,32		
1716.50.0.1	TRANSFERÊNCIAS DE RECURSOS DO FUNDO NACIONAL DE ASSISTÊNCIA	1.669.00.999.000	30.000,00		
1717.00.0.0	TRANSFERÊNCIAS DE CONVÊNIO DA UNIÃO E DE SUAS ENTIDADES		208.581,64		
	TRANSFERÊNCIAS DE CONVÊNIO DA UNIÃO PARA O				



PREFEITURA MUNICIPAL DE CURRALINHOS

AV. SÃO RAIMUNDO S/N - CNPJ:01612579/0001-06

Anexo 02

Page 4

RECEITAS SEGUNDO AS CATEGORIAS ECONOMICAS

Lei: 314, Data: 14/12/2023

Código	Especificação	F.R.-C.A.	Desdobramento	SubCategoria Fonte	Categoria Econômica
1717.50.0.0	SISTEMA ÚNICO DE		12.075,00		
1717.50.0.1	TRANSFERÊNCIAS DE CONVÊNIO DA UNIÃO PARA O SISTEMA ÚNICO DE	1.631.00.999.000	12.075,00		
1717.51.0.0	TRANSFERÊNCIAS DE CONVÊNIO DA UNIÃO DESTINADAS A PROGRAMAS		66.150,00		
1717.51.0.1	TRANSFERÊNCIAS DE CONVÊNIO DA UNIÃO DESTINADAS A PROGRAMAS	1.570.00.999.000	66.150,00		
1717.52.0.0	TRANSFERÊNCIAS DE CONVÊNIO DA UNIÃO DESTINADAS A PROGRAMAS		9.040,50		
1717.52.0.1	TRANSFERÊNCIAS DE CONVÊNIO DA UNIÃO DESTINADAS A PROGRAMAS	1.665.00.999.000	9.040,50		
1717.53.0.0	TRANSFERÊNCIAS DE CONVÊNIO DA UNIÃO DESTINADAS A PROGRAMAS		5.512,50		
1717.53.0.1	TRANSFERÊNCIAS DE CONVÊNIO DA UNIÃO DESTINADAS A PROGRAMAS	1.700.00.999.000	5.512,50		
1717.99.0.0	OUTRAS TRANSFERÊNCIAS DE CONVÊNIO DA UNIÃO E DE SUAS ENTIDADES		115.803,64		
1717.99.0.1	OUTRAS TRANSFERÊNCIAS DE CONVÊNIO DA UNIÃO E DE SUAS ENTIDADES	1.700.00.999.000	115.803,64		
1719.00.0.0	OUTRAS TRANSFERÊNCIAS DE RECURSOS DA UNIÃO E DE SUAS ENTIDADES		206.408,48		
1719.57.0.0	TRANSFERÊNCIA ESPECIAL DA UNIÃO		52.500,00		
1719.57.0.1	TRANSFERÊNCIA ESPECIAL DA UNIÃO - PRINCIPAL	1.706.00.999.000	52.500,00		
1719.99.0.0	OUTRAS TRANSFERÊNCIAS DE RECURSOS DA UNIÃO E DE SUAS ENTIDADES		153.908,48		
1719.99.0.1	OUTRAS TRANSFERÊNCIAS DE RECURSOS DA UNIÃO E DE SUAS ENTIDADES	1.715.00.999.000	30.000,00		
1719.99.0.1	OUTRAS TRANSFERÊNCIAS DE RECURSOS DA UNIÃO E DE SUAS ENTIDADES	1.716.00.999.000	30.000,00		
1719.99.0.1	OUTRAS TRANSFERÊNCIAS DE RECURSOS DA UNIÃO E DE SUAS ENTIDADES	1.749.00.999.000	93.908,48		
1720.00.0.0	TRANSFERÊNCIAS DOS ESTADOS E DO DISTRITO FEDERAL E DE SUAS ENTIDADES			796.410,01	
1721.00.0.0	PARTICIPAÇÃO NA RECEITA DOS ESTADOS E DISTRITO FEDERAL		516.598,42		
1721.50.0.0	COTA-PARTE DO ICMS		409.578,75		
1721.50.0.1	COTA-PARTE DO ICMS - PRINCIPAL	1.500.00.999.000	409.578,75		
1721.51.0.0	COTA-PARTE DO IPVA		38.587,50		
1721.51.0.1	COTA-PARTE DO IPVA - PRINCIPAL	1.500.00.999.000	38.587,50		
1721.52.0.0	COTA-PARTE DO IPI - MUNICÍPIOS		220,50		
1721.52.0.1	COTA-PARTE DO IPI - MUNICÍPIOS - PRINCIPAL	1.500.00.999.000	220,50		
1721.53.0.0	COTA-PARTE DA CONTRIBUIÇÃO DE INTERVENÇÃO NO DOMÍNIO ECONÔMICO		68.211,67		
1721.53.0.1	COTA-PARTE DA CONTRIBUIÇÃO DE INTERVENÇÃO NO DOMÍNIO ECONÔMICO	1.750.00.999.000	68.211,67		
1724.00.0.0	TRANSFERÊNCIAS DE CONVÊNIO DOS ESTADOS E DF E DE SUAS ENTIDADES		78.225,00		
1724.50.0.0	TRANSFERÊNCIAS DE CONVÊNIO DOS ESTADOS E DF PARA O SISTEMA		12.075,00		
1724.50.0.1	TRANSFERÊNCIAS DE CONVÊNIO DOS ESTADOS E DF PARA O SISTEMA	1.631.00.999.000	12.075,00		
1724.99.0.0	OUTRAS TRANSFERÊNCIAS DE CONVÊNIO DOS ESTADOS E DF E DE SUA		66.150,00		
1724.99.0.1	OUTRAS TRANSFERÊNCIAS DE CONVÊNIO DOS ESTADOS E DF E DE SUA	1.701.00.999.000	66.150,00		
1729.00.0.0	OUTRAS TRANSFERÊNCIAS DOS ESTADOS E DISTRITO FEDERAL		201.586,59		
1729.51.0.0	TRANSFERÊNCIAS DE ESTADOS DESTINADAS À ASSISTÊNCIA SOCIAL		12.678,75		
1729.51.0.1	TRANSFERÊNCIAS DE ESTADOS DESTINADAS À ASSISTÊNCIA SOCIAL -	1.661.00.999.000	12.678,75		
1729.99.0.0	OUTRAS TRANSFERÊNCIAS DOS ESTADOS E DF		188.907,84		
1729.99.0.1	OUTRAS TRANSFERÊNCIAS DOS ESTADOS E DF - PRINCIPAL	1.621.00.999.000	188.907,84		
1750.00.0.0	TRANSFERÊNCIAS DE OUTRAS INSTITUIÇÕES PÚBLICAS			6.430.510,61	
1751.00.0.0	TRANSFERÊNCIAS DE RECURSOS DO FUNDO DE MANUTENÇÃO E DESENVOLVIMENTO		6.430.510,61		
1751.50.0.0	TRANSFERÊNCIAS DE RECURSOS DO FUNDO DE MANUTENÇÃO E DESENVOLVIMENTO		6.430.510,61		
1751.50.0.1	TRANSFERÊNCIAS DE RECURSOS DO FUNDO DE MANUTENÇÃO E DESENVOLVIMENTO	1.540.00.230.000	6.430.510,61		
1900.00.0.0	OUTRAS RECEITAS CORRENTES			463.333,25	
1920.00.0.0	INDENIZAÇÕES, RESTITUIÇÕES E RESSARCIMENTOS			364.833,25	
1921.00.0.0	INDENIZAÇÕES		140.500,00		
1921.99.0.0	OUTRAS INDENIZAÇÕES		140.500,00		
1921.99.0.1	OUTRAS INDENIZAÇÕES - PRINCIPAL	1.599.00.999.000	140.500,00		
1922.00.0.0	RESTITUIÇÕES		224.333,25		
1922.99.0.0	OUTRAS RESTITUIÇÕES		224.333,25		
1922.99.0.1	OUTRAS RESTITUIÇÕES - PRINCIPAL	1.500.00.999.000	192.833,25		
1922.99.0.1	OUTRAS RESTITUIÇÕES - PRINCIPAL				

PREFEITURA MUNICIPAL DE CURRALINHOS

AV. SÃO RAIMUNDO S/N - CNPJ:01612579/0001-06

Anexo 02

Page 5

RECEITAS SEGUNDO AS CATEGORIAS ECONOMICAS

Lei: 314, Data: 14/12/2023

Código	Especificação	F.R.-C.A.	Desdobramento	SubCategoria Fonte	Categoria Econômica
		1.800.00.150.000	21.000,00		
1922.99.0.2	OUTRAS RESTITUIÇÕES - MULTAS E JUROS DE MORA	1.800.00.150.000	10.500,00		
1990.00.0.0	DEMAIS RECEITAS CORRENTES			98.500,00	
1999.00.0.0	OUTRAS RECEITAS CORRENTES				
1999.03.0.0	COMPENSAÇÕES FINANCEIRAS ENTRE OS REGIMES DE PREVIDÊNCIA		98.500,00		
1999.03.0.1	COMPENSAÇÕES FINANCEIRAS ENTRE OS REGIMES DE PREVIDÊNCIA - P	1.800.00.150.000	98.500,00		
2000.00.0.0	RECEITAS DE CAPITAL				1.343.320,33
2100.00.0.0	OPERAÇÕES DE CRÉDITO			50.000,00	
2110.00.0.0	OPERAÇÕES DE CRÉDITO - MERCADO INTERNO			25.000,00	
2119.00.0.0	OUTRAS OPERAÇÕES DE CRÉDITO - MERCADO INTERNO		25.000,00		
2119.99.0.0	OUTRAS OPERAÇÕES DE CRÉDITO - MERCADO INTERNO		25.000,00		
2119.99.0.1	OUTRAS OPERAÇÕES DE CRÉDITO - MERCADO INTERNO - PRINCIPAL	1.754.00.999.000	25.000,00		
2120.00.0.0	OPERAÇÕES DE CRÉDITO - MERCADO EXTERNO			25.000,00	
2129.00.0.0	OUTRAS OPERAÇÕES DE CRÉDITO - MERCADO EXTERNO		25.000,00		
2129.99.0.0	OUTRAS OPERAÇÕES DE CRÉDITO - MERCADO EXTERNO		25.000,00		
2129.99.0.1	OUTRAS OPERAÇÕES DE CRÉDITO - MERCADO EXTERNO - PRINCIPAL	1.754.00.999.000	25.000,00		
2200.00.0.0	ALIENAÇÃO DE BENS			150.000,00	
2210.00.0.0	ALIENAÇÃO DE BENS MÓVEIS			68.000,00	
2213.00.0.0	ALIENAÇÃO DE BENS MÓVEIS E SEMOVENTES		68.000,00		
2213.01.0.0	ALIENAÇÃO DE BENS MÓVEIS E SEMOVENTES		68.000,00		
2213.01.0.1	ALIENAÇÃO DE BENS MÓVEIS E SEMOVENTES - PRINCIPAL	1.755.00.999.000	68.000,00		
2220.00.0.0	ALIENAÇÃO DE BENS IMÓVEIS			82.000,00	
2221.00.0.0	ALIENAÇÃO DE BENS IMÓVEIS		82.000,00		
2221.01.0.0	ALIENAÇÃO DE BENS IMÓVEIS		82.000,00		
2221.01.0.1	ALIENAÇÃO DE BENS IMÓVEIS - PRINCIPAL	1.755.00.999.000	82.000,00		
2400.00.0.0	TRANSFERÊNCIAS DE CAPITAL			1.143.320,33	
2410.00.0.0	TRANSFERÊNCIAS DA UNIÃO E DE SUAS ENTIDADES			687.442,22	
2414.00.0.0	TRANSFERÊNCIAS DE CONVÊNIO DA UNIÃO E DE SUAS ENTIDADES		687.442,22		
2414.50.0.0	TRANSFERÊNCIAS DE CONVÊNIO DA UNIÃO PARA O SISTEMA ÚNICO DE		158.015,06		
2414.50.0.1	TRANSFERÊNCIAS DE CONVÊNIO DA UNIÃO PARA O SISTEMA ÚNICO DE	1.631.00.999.000	158.015,06		
2414.51.0.0	TRANSFERÊNCIAS DE CONVÊNIO DA UNIÃO DESTINADAS A PROGRAMAS		283.790,66		
2414.51.0.1	TRANSFERÊNCIAS DE CONVÊNIO DA UNIÃO DESTINADAS A PROGRAMAS	1.570.00.999.000	283.790,66		
2414.99.0.0	OUTRAS TRANSFERÊNCIAS DE CONVÊNIO DA UNIÃO E DE SUAS ENTIDA		245.636,50		
2414.99.0.1	OUTRAS TRANSFERÊNCIAS DE CONVÊNIO DA UNIÃO E DE SUAS ENTIDA	1.700.00.999.000	245.636,50		
2420.00.0.0	TRANSFERÊNCIAS DOS ESTADOS E DO DISTRITO FEDERAL E DE SUAS E			455.878,11	
2422.00.0.0	TRANSFERÊNCIAS DE CONVÊNIO DOS ESTADOS E DF E DE SUAS ENTID		455.878,11		
2422.50.0.0	TRANSFERÊNCIAS DE CONVÊNIO DOS ESTADOS PARA O SISTEMA ÚNICO		134.763,79		
2422.50.0.1	TRANSFERÊNCIAS DE CONVÊNIO DOS ESTADOS PARA O SISTEMA ÚNICO	1.631.00.999.000	134.763,79		
2422.99.0.0	OUTRAS TRANSFERÊNCIAS DE CONVÊNIO DOS ESTADOS E DF E DE SUA		321.114,32		
2422.99.0.1	OUTRAS TRANSFERÊNCIAS DE CONVÊNIO DOS ESTADOS E DF E DE SUA	1.701.00.999.000	321.114,32		
9000.00.0.0	(R) DEDUÇÕES DA RECEITA				-2.126.883,35
9500.00.0.0	(R) DEDUÇÕES DO FUNDEB			-2.126.883,35	
9510.00.0.0	(R) DEDUÇÕES DO FUNDEB		-2.126.883,35		
9510.00.0.0	(R) DEDUÇÕES DO FUNDEB			-2.126.883,35	
9510.00.0.0	(R) DEDUÇÕES DO FUNDEB	1.500.00.999.000	-2.126.883,35		
Total das Receitas (exceto Intra-Orçamentárias)					26.949.750,00

7000.00.0.0	RECEITAS CORRENTES.				1.000.250,00
7200.00.0.0	CONTRIBUIÇÕES			1.000.250,00	



PREFEITURA MUNICIPAL DE CURRALINHOS

AV. SÃO RAIMUNDO S/N - CNPJ:01612579/0001-06

Anexo 02

Page 6

RECEITAS SEGUNDO AS CATEGORIAS ECONOMICAS

Lei: 314, Data: 14/12/2023

Código	Especificação	F.R.-C.A.	Desdobramento	SubCategoria Fonte	Categoria Econômica
7210.00.0.0	CONTRIBUIÇÕES SOCIAIS			1.000.250,00	
7215.00.0.0	CONTRIBUIÇÕES PARA REGIMES PRÓPRIOS DE		1.000.250,00		
7215.02.0.0	CONTRIBUIÇÃO PATRONAL - SERVIDOR CIVIL		842.750,00		
7215.02.1.0	CONTRIBUIÇÃO PATRONAL - SERVIDOR CIVIL AT		827.000,00		
7215.02.1.1	CONTRIBUIÇÃO PATRONAL - SERVIDOR CIVIL AT	1.800.00.150.000	585.000,00		
7215.02.1.1	CONTRIBUIÇÃO PATRONAL - SERVIDOR CIVIL AT	1.802.00.999.000	231.500,00		
7215.02.1.2	CONTRIBUIÇÃO PATRONAL - SERVIDOR CIVIL AT	1.800.00.150.000	10.500,00		
7215.02.2.0	CONTRIBUIÇÃO PATRONAL ORIUNDA DE SENTEI		15.750,00		
7215.02.2.1	CONTRIBUIÇÃO PATRONAL ORIUNDA DE SENTEI	1.800.00.150.000	10.500,00		
7215.02.2.2	CONTRIBUIÇÃO PATRONAL ORIUNDA DE SENTEI	1.800.00.150.000	5.250,00		
7215.50.0.0	CONTRIBUIÇÃO PATRONAL - SERVIDOR CIVIL IN/		42.000,00		
7215.50.1.0	CONTRIBUIÇÃO PATRONAL - SERVIDOR CIVIL - IN		21.000,00		
7215.50.1.1	CONTRIBUIÇÃO PATRONAL - SERVIDOR CIVIL - IN	1.800.00.150.000	10.500,00		
7215.50.1.1	CONTRIBUIÇÃO PATRONAL - SERVIDOR CIVIL - IN	1.802.00.999.000	5.250,00		
7215.50.1.2	CONTRIBUIÇÃO PATRONAL - SERVIDOR CIVIL - IN	1.800.00.150.000	5.250,00		
7215.50.2.0	CONTRIBUIÇÃO PATRONAL - SERVIDOR CIVIL - P		21.000,00		
7215.50.2.1	CONTRIBUIÇÃO PATRONAL - SERVIDOR CIVIL - P	1.800.00.150.000	10.500,00		
7215.50.2.1	CONTRIBUIÇÃO PATRONAL - SERVIDOR CIVIL - P	1.802.00.999.000	5.250,00		
7215.50.2.2	CONTRIBUIÇÃO PATRONAL - SERVIDOR CIVIL - P	1.800.00.150.000	5.250,00		
7215.51.0.0	CONTRIBUIÇÃO PATRONAL - PARCELAMENTOS		115.500,00		
7215.51.1.0	CONTRIBUIÇÃO PATRONAL - SERVIDOR CIVIL AT		115.500,00		
7215.51.1.1	CONTRIBUIÇÃO PATRONAL - SERVIDOR CIVIL AT	1.800.00.150.000	105.000,00		
7215.51.1.2	CONTRIBUIÇÃO PATRONAL - SERVIDOR CIVIL AT	1.800.00.150.000	10.500,00		
Total das Receitas (Intra-Orçamentárias)					1.000.250,00

TOTALIZAÇÃO DAS RECEITAS POR CATEGORIA ECONOMICA

RECEITA CORRENTE	26.606.679,67
RECEITA DE CAPITAL	1.343.320,33

EVERARDO LIMA ARAUJO
04261375311
5311

Assinado de forma digital por EVERARDO LIMA ARAUJO:04261375311
Dados: 2023.12.14 16:41:41 -03'00'

JOAO ANTONIO DA TRINDADE VIANA
64372421320
27.950.000,00

Assinado de forma digital por JOAO ANTONIO DA TRINDADE VIANA:64372421320
Dados: 2023.12.14 16:42:34 -03'00'

EVERARDO LIMA ARAÚJO
PREFEITO MUNICIPAL
042.613.753-11

JOÃO ANTONIO DA TRINDADE VIANA
CRC PI Nº 6.329/O-5
643.724.213-20

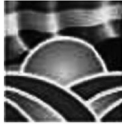

PREFEITURA MUNICIPAL DE CURRALINHOS

AV. SÃO RAIMUNDO S/N - CNPJ:01612579/0001-06

Anexo 02

Page 1

NATUREZA DA DESPESA - CONSOLIDAÇÃO GERAL

Lei: 314, Data: 14/12/2023

Código	Especificação	Elemento	Modalidade	Grupo	Categoria Econômica
30.00.00	DESPESAS CORRENTES				26.606.679,67
31.00.00	PESSOAL E ENCARGOS SOCIAIS			15.025.441,01	
31.90.00	APLICAÇÕES DIRETAS		13.946.736,49		
31.90.01	APOSENTADORIAS DO RPPS, RESERVA REMUNERADA E REFORMAS DO	1.380.000,00			
31.90.03	PENSÕES DO RPPS E DO MILITAR	265.000,00			
31.90.04	CONTRATAÇÃO POR TEMPO DETERMINADO	873.636,01			
31.90.11	VENCIMENTOS E VANTAGENS FIXAS - PESSOAL CIVIL	9.632.650,54			
31.90.13	OBRIGAÇÕES PATRONAIS	1.035.414,84			
31.90.16	OUTRAS DESPESAS VARIÁVEIS - PESSOAL CIVIL	97.846,35			
31.90.91	SENTENÇAS JUDICIAIS	303.355,00			
31.90.92	DESPESAS DE EXERCÍCIOS ANTERIORES	133.003,75			
31.90.94	INDENIZAÇÕES E RESTITUIÇÕES TRABALHISTAS	225.830,00			
31.91.00	APLICAÇÕES DIRETAS- INTRA-ORÇAMENTÁRIAS		1.078.704,52		
31.91.13	OBRIGAÇÕES PATRONAIS	1.078.704,52			
32.00.00	JUROS E ENCARGOS DA DÍVIDA			10.000,00	
32.90.00	APLICAÇÕES DIRETAS		10.000,00		
32.90.21	JUROS SOBRE A DÍVIDA POR CONTRATO	5.000,00			
32.90.22	OUTROS ENCARGOS SOBRE A DÍVIDA POR CONTRATO	2.000,00			
32.90.25	ENCARGOS SOBRE OPERAÇÕES DE CRÉDITO POR ANTECIPAÇÃO DA RE	3.000,00			
33.00.00	OUTRAS DESPESAS CORRENTES			11.571.238,66	
33.50.00	TRANSFERÊNCIAS A INSTITUIÇÕES PRIVADAS SEM FINS LUCRATIVOS		146.299,50		
33.50.41	CONTRIBUIÇÕES	146.299,50			
33.90.00	APLICAÇÕES DIRETAS		11.424.939,16		
33.90.08	OUTROS BENEFÍCIOS ASSISTENCIAIS DO SERVIDOR E DO MILITAR	94.095,00			
33.90.14	DIÁRIAS - CIVIL	274.507,34			
33.90.27	ENCARGOS PELA HONRA DE AVAIS, GARANTIAS, SEGUROS E SIMILARES	2.996,00			
33.90.30	MATERIAL DE CONSUMO	2.711.396,11			
33.90.31	PREMIAÇÕES CULTURAIS, ARTÍSTICAS, CIENTÍFICAS, DESPORTIVAS E	34.778,75			
33.90.32	MATERIAL, BEM OU SERVIÇO PARA DISTRIBUIÇÃO GRATUITA	124.275,20			
33.90.33	PASSAGENS E DESPESAS COM LOCOMOÇÃO	74.156,90			
33.90.35	SERVIÇOS DE CONSULTORIA	300.570,84			
33.90.36	OUTROS SERVIÇOS DE TERCEIROS - PESSOA FÍSICA	2.478.907,29			
33.90.39	OUTROS SERVIÇOS DE TERCEIROS - PESSOA JURÍDICA	4.509.897,91			
33.90.40	SERVIÇOS DE TECNOLOGIA DA INFORMAÇÃO E COMUNICAÇÃO - PJ	213.737,50			
33.90.47	OBRIGAÇÕES TRIBUTÁRIAS E CONTRIBUTIVAS	268.272,50			
33.90.48	OUTROS AUXÍLIOS FINANCEIROS A PESSOAS FÍSICAS	38.484,50			
33.90.92	DESPESAS DE EXERCÍCIOS ANTERIORES	201.640,32			
33.90.93	INDENIZAÇÕES E RESTITUIÇÕES	55.223,00			
33.90.98	DESPESA DO ORÇAMENTO DE INVESTIMENTO	42.000,00			
40.00.00	DESPESAS DE CAPITAL				1.122.820,33
44.00.00	INVESTIMENTOS			470.320,33	
44.90.00	APLICAÇÕES DIRETAS		470.320,33		
44.90.51	OBRAS E INSTALAÇÕES	85.566,03			
44.90.52	EQUIPAMENTOS E MATERIAL PERMANENTE	383.754,30			
44.90.61	AQUISIÇÃO DE IMÓVEIS	1.000,00			
45.00.00	INVERSÕES FINANCEIRAS			52.500,00	
45.90.00	APLICAÇÕES DIRETAS		52.500,00		
45.90.61	AQUISIÇÃO DE IMÓVEIS	52.500,00			
46.00.00	AMORTIZAÇÃO DA DÍVIDA			600.000,00	
46.90.00	APLICAÇÕES DIRETAS		600.000,00		
46.90.71	PRINCIPAL DA DÍVIDA CONTRATUAL RESGATADO	600.000,00			
90.00.00	RESERVA DE CONTINGÊNCIA				220.500,00
99.00.00	RESERVA DE CONTINGÊNCIA			220.500,00	
99.99.00	RESERVA DE CONTINGÊNCIA			220.500,00	
99.99.99	RESERVA DE CONTINGÊNCIA	220.500,00			
TOTAL					27.950.000,00



PREFEITURA MUNICIPAL DE CURRALINHOS

AV. SÃO RAIMUNDO S/N - CNPJ:01612579/0001-06

Anexo 02

Page 2

NATUREZA DA DESPESA - CONSOLIDAÇÃO GERAL

Lei: 314, Data: 14/12/2023

Código	Especificação	Elemento	Modalidade	Grupo	Categoria Econômica
75311	EVERARDO LIMA ARAUJO:042613	JOAO ANTONIO DA TRINDADE	VIANA:64372421320		

EVERARDO LIMA ARAÚJO
PREFEITO MUNICIPAL
042.613.753-11

JOÃO ANTONIO DA TRINDADE VIANA
CRC PI Nº 6.329/O-5
643.724.213-20



PREFEITURA MUNICIPAL DE CURRALINHOS
AV. SÃO RAIMUNDO S/N - CNPJ:01612579/0001-06

Anexo 02
Page 1

NATUREZA DA DESPESA POR ORGÃO

Lei: 314, Data: 14/12/2023

PODER ORGÃO						
01 PODER LEGISLATIVO 01 CÂMARA MUNICIPAL						
Código	Especificação	F.R.-C.A.	Elemento	Modalidade	Grupo	Categoria Econômica
3.0.00.00	DESPESAS CORRENTES					950.650,00
3.1.00.00	PESSOAL E ENCARGOS SOCIAIS				639.125,00	
3.1.90.00	APLICAÇÕES DIRETAS			639.125,00		
3.1.90.11	VENCIMENTOS E VANTAGENS FIXAS - PESSOAL CIVIL	1.500.00.999.000	532.500,00			
3.1.90.13	OBRIGAÇÕES PATRONAIS	1.500.00.999.000	104.000,00			
3.1.90.92	DESPESAS DE EXERCÍCIOS ANTERIORES	1.500.00.999.000	525,00			
3.1.90.94	INDENIZAÇÕES E RESTITUIÇÕES TRABALHISTAS	1.500.00.999.000	2.100,00			
3.3.00.00	OUTRAS DESPESAS CORRENTES				311.525,00	
3.3.50.00	TRANSFERÊNCIAS A INSTITUIÇÕES PRIVADAS SEM FINS LUCRATIVOS			18.900,00		
3.3.50.41	CONTRIBUIÇÕES	1.500.00.999.000	18.900,00			
3.3.90.00	APLICAÇÕES DIRETAS			292.625,00		
3.3.90.14	DIÁRIAS - CIVIL	1.500.00.999.000	41.500,00			
3.3.90.30	MATERIAL DE CONSUMO	1.500.00.999.000	41.000,00			
3.3.90.33	PASSAGENS E DESPESAS COM LOCOMOÇÃO	1.500.00.999.000	5.250,00			
3.3.90.35	SERVIÇOS DE CONSULTORIA	1.500.00.999.000	45.200,00			
3.3.90.36	OUTROS SERVIÇOS DE TERCEIROS - PESSOA FÍSICA	1.500.00.999.000	44.650,00			
3.3.90.39	OUTROS SERVIÇOS DE TERCEIROS - PESSOA JURÍDICA	1.500.00.999.000	108.200,00			
3.3.90.40	SERVIÇOS DE TECNOLOGIA DA INFORMAÇÃO E COMUNICAÇÃO - PJ	1.500.00.999.000	6.300,00			
3.3.90.92	DESPESAS DE EXERCÍCIOS ANTERIORES	1.500.00.999.000	525,00			
4.0.00.00	DESPESAS DE CAPITAL					49.350,00
4.4.00.00	INVESTIMENTOS				49.350,00	
4.4.90.00	APLICAÇÕES DIRETAS			49.350,00		
4.4.90.51	OBRAS E INSTALAÇÕES	1.500.00.999.000	21.000,00			
4.4.90.52	EQUIPAMENTOS E MATERIAL PERMANENTE	1.500.00.999.000	28.350,00			
TOTAL						1.000.000,00



PREFEITURA MUNICIPAL DE CURRALINHOS
AV. SÃO RAIMUNDO S/N - CNPJ:01612579/0001-06

Anexo 02
Page 2

NATUREZA DA DESPESA POR ORGÃO

Lei: 314, Data: 14/12/2023

PODER ORGÃO						
02 PODER EXECUTIVO 01 GABINETE DO PREFEITO						
Código	Especificação	F.R.-C.A.	Elemento	Modalidade	Grupo	Categoria Econômica
3.0.00.00	DESPESAS CORRENTES					634.838,06
3.1.00.00	PESSOAL E ENCARGOS SOCIAIS				240.883,00	
3.1.90.00	APLICAÇÕES DIRETAS			177.808,00		
3.1.90.04	CONTRATAÇÃO POR TEMPO DETERMINADO	1.500.00.999.000	562,50			
3.1.90.11	VENCIMENTOS E VANTAGENS FIXAS - PESSOAL CIVIL	1.500.00.999.000	170.223,00			
3.1.90.13	OBRIGAÇÕES PATRONAIS	1.500.00.999.000	6.510,00			
3.1.90.92	DESPESAS DE EXERCÍCIOS ANTERIORES	1.500.00.999.000	512,50			
3.1.91.00	APLICAÇÕES DIRETAS- INTRA-ORÇAMENTÁRIAS			63.075,00		
3.1.91.13	OBRIGAÇÕES PATRONAIS	1.500.00.999.000	63.075,00			
3.3.00.00	OUTRAS DESPESAS CORRENTES				393.955,06	
3.3.50.00	TRANSFERÊNCIAS A INSTITUIÇÕES PRIVADAS SEM FINS LUCRATIVOS			90.000,00		
3.3.50.41	CONTRIBUIÇÕES	1.500.00.999.000	90.000,00			
3.3.90.00	APLICAÇÕES DIRETAS			303.955,06		
3.3.90.08	OUTROS BENEFÍCIOS ASSISTENCIAIS DO SERVIDOR E DO MILITAR	1.500.00.999.000	1.000,00			
3.3.90.14	DIÁRIAS - CIVIL	1.500.00.999.000	10.025,00			
3.3.90.30	MATERIAL DE CONSUMO	1.500.00.999.000	6.562,50			
3.3.90.32	MATERIAL, BEM OU SERVIÇO PARA DISTRIBUIÇÃO GRATUITA	1.500.00.999.000	1.585,50			
3.3.90.33	PASSAGENS E DESPESAS COM LOCOMOÇÃO	1.500.00.999.000	11.634,00			
3.3.90.35	SERVIÇOS DE CONSULTORIA	1.500.00.999.000	145.299,84			
3.3.90.36	OUTROS SERVIÇOS DE TERCEIROS - PESSOA FÍSICA	1.500.00.999.000	18.667,50			
3.3.90.39	OUTROS SERVIÇOS DE TERCEIROS - PESSOA JURÍDICA	1.500.00.999.000	105.820,72			
3.3.90.92	DESPESAS DE EXERCÍCIOS ANTERIORES	1.500.00.999.000	3.360,00			
4.0.00.00	DESPESAS DE CAPITAL					500,00
4.4.00.00	INVESTIMENTOS				500,00	
4.4.90.00	APLICAÇÕES DIRETAS			500,00		
4.4.90.52	EQUIPAMENTOS E MATERIAL PERMANENTE	1.500.00.999.000	500,00			
TOTAL						635.338,06

PREFEITURA MUNICIPAL DE CURRALINHOS
 AV. SÃO RAIMUNDO S/N - CNPJ:01612579/0001-06

 Anexo 02
 Page 3

NATUREZA DA DESPESA POR ORGÃO

Lei: 314, Data: 14/12/2023

PODER ORGÃO		02 PODER EXECUTIVO 02 SECRETARIA DE ADMINISTRAÇÃO E FINANÇAS				
Código	Especificação	F.R.-C.A.	Elemento	Modalidade	Grupo	Categoria Econômica
3.0.00.00	DESPESAS CORRENTES					2.566.575,99
3.1.00.00	PESSOAL E ENCARGOS SOCIAIS				767.189,54	
3.1.90.00	APLICAÇÕES DIRETAS			678.354,54		
3.1.90.04	CONTRATAÇÃO POR TEMPO DETERMINADO	1.500.00.999.000	22.050,00			
3.1.90.11	VENCIMENTOS E VANTAGENS FIXAS - PESSOAL CIVIL	1.500.00.999.000	266.005,20			
3.1.90.13	OBRIGAÇÕES PATRONAIS	1.500.00.999.000	148.738,34			
3.1.90.16	OUTRAS DESPESAS VARIÁVEIS - PESSOAL CIVIL	1.500.00.999.000	3.801,00			
3.1.90.91	SENTENÇAS JUDICIAIS	1.500.00.999.000	213.400,00			
3.1.90.92	DESPESAS DE EXERCÍCIOS ANTERIORES	1.500.00.999.000	24.360,00			
3.1.91.00	APLICAÇÕES DIRETAS- INTRA-ORÇAMENTÁRIAS			88.835,00		
3.1.91.13	OBRIGAÇÕES PATRONAIS	1.500.00.999.000	88.835,00			
3.2.00.00	JUROS E ENCARGOS DA DÍVIDA				10.000,00	
3.2.90.00	APLICAÇÕES DIRETAS			10.000,00		
3.2.90.21	JUROS SOBRE A DÍVIDA POR CONTRATO	1.500.00.999.000	5.000,00			
3.2.90.22	OUTROS ENCARGOS SOBRE A DÍVIDA POR CONTRATO	1.500.00.999.000	2.000,00			
3.2.90.25	ENCARGOS SOBRE OPERAÇÕES DE CRÉDITO POR ANTECIPAÇÃO DA	1.500.00.999.000	3.000,00			
3.3.00.00	OUTRAS DESPESAS CORRENTES				1.789.386,45	
3.3.90.00	APLICAÇÕES DIRETAS			1.789.386,45		
3.3.90.08	OUTROS BENEFÍCIOS ASSISTENCIAIS DO SERVIDOR E DO MILITAR	1.500.00.999.000	2.500,00			
3.3.90.14	DIÁRIAS - CIVIL	1.500.00.999.000	22.062,50			
3.3.90.30	MATERIAL DE CONSUMO	1.500.00.999.000	271.027,50			
3.3.90.30	MATERIAL DE CONSUMO	1.750.00.999.000	1.025,00			
3.3.90.33	PASSAGENS E DESPESAS COM LOCOMOÇÃO	1.500.00.999.000	3.486,00			
3.3.90.35	SERVIÇOS DE CONSULTORIA	1.500.00.999.000	14.071,00			
3.3.90.36	OUTROS SERVIÇOS DE TERCEIROS - PESSOA FÍSICA	1.500.00.999.000	248.489,20			
3.3.90.36	OUTROS SERVIÇOS DE TERCEIROS - PESSOA FÍSICA	1.755.00.999.000	145.000,00			
3.3.90.39	OUTROS SERVIÇOS DE TERCEIROS - PESSOA JURÍDICA	1.500.00.999.000	636.040,43			
3.3.90.40	SERVIÇOS DE TECNOLOGIA DA INFORMAÇÃO E COMUNICAÇÃO - PJ	1.500.00.999.000	78.500,00			
3.3.90.47	OBRIGAÇÕES TRIBUTÁRIAS E CONTRIBUTIVAS	1.500.00.999.000	220.000,00			
3.3.90.92	DESPESAS DE EXERCÍCIOS ANTERIORES	1.500.00.999.000	124.574,82			
3.3.90.93	INDENIZAÇÕES E RESTITUIÇÕES	1.500.00.999.000	22.610,00			
4.0.00.00	DESPESAS DE CAPITAL					663.150,00
4.4.00.00	INVESTIMENTOS				10.650,00	
4.4.90.00	APLICAÇÕES DIRETAS			10.650,00		
4.4.90.51	OBRAS E INSTALAÇÕES	1.500.00.999.000	1.500,00			
4.4.90.51	OBRAS E INSTALAÇÕES	1.700.00.999.000	525,00			
4.4.90.52	EQUIPAMENTOS E MATERIAL PERMANENTE	1.500.00.999.000	100,00			
4.4.90.52	EQUIPAMENTOS E MATERIAL PERMANENTE	1.700.00.999.000	525,00			
4.4.90.52	EQUIPAMENTOS E MATERIAL PERMANENTE	1.701.00.999.000	1.000,00			

PREFEITURA MUNICIPAL DE CURRALINHOS
 AV. SÃO RAIMUNDO S/N - CNPJ:01612579/0001-06

 Anexo 02
 Page 4

NATUREZA DA DESPESA POR ORGÃO

Lei: 314, Data: 14/12/2023

PODER ORGÃO		02 PODER EXECUTIVO 02 SECRETARIA DE ADMINISTRAÇÃO E FINANÇAS				
Código	Especificação	F.R.-C.A.	Elemento	Modalidade	Grupo	Categoria Econômica
4.4.90.52	EQUIPAMENTOS E MATERIAL PERMANENTE	1.720.00.999.000	2.000,00			
4.4.90.52	EQUIPAMENTOS E MATERIAL PERMANENTE	1.755.00.999.000	5.000,00			
4.5.00.00	INVERSÕES FINANCEIRAS				52.500,00	
4.5.90.00	APLICAÇÕES DIRETAS			52.500,00		
4.5.90.61	AQUISIÇÃO DE IMÓVEIS	1.500.00.999.000	52.500,00			
4.6.00.00	AMORTIZAÇÃO DA DÍVIDA				600.000,00	
4.6.90.00	APLICAÇÕES DIRETAS			600.000,00		
4.6.90.71	PRINCIPAL DA DÍVIDA CONTRATUAL RESGATADO	1.500.00.999.000	600.000,00			
9.0.00.00	RESERVA DE CONTINGÊNCIA					168.000,00
9.9.00.00	RESERVA DE CONTINGÊNCIA				168.000,00	
9.9.99.00	RESERVA DE CONTINGÊNCIA			168.000,00		
9.9.99.99	RESERVA DE CONTINGÊNCIA	1.500.00.999.000	168.000,00			
TOTAL						3.397.725,99



PREFEITURA MUNICIPAL DE CURRALINHOS
AV. SÃO RAIMUNDO S/N - CNPJ:01612579/0001-06

Anexo 02

Page 5

NATUREZA DA DESPESA POR ORGÃO

Lei: 314, Data: 14/12/2023

PODER ORGÃO		02 PODER EXECUTIVO 03 SEC.MUN.DE INFRAESTRUTURA, SERVIÇOS PÚBLICOS E DESENV.URBANO				
Código	Especificação	F.R.-C.A.	Elemento	Modalidade	Grupo	Categoria Econômica
3.0.00.00	DESPESAS CORRENTES					1.804.377,01
3.1.00.00	PESSOAL E ENCARGOS SOCIAIS				38.837,50	
3.1.90.00	APLICAÇÕES DIRETAS			29.125,00		
3.1.90.04	CONTRATAÇÃO POR TEMPO DETERMINADO	1.500.00.999.000	5.512,50			
3.1.90.11	VENCIMENTOS E VANTAGENS FIXAS - PESSOAL CIVIL	1.500.00.999.000	13.900,00			
3.1.90.13	OBRIGAÇÕES PATRONAIS	1.500.00.999.000	9.712,50			
3.1.91.00	APLICAÇÕES DIRETAS- INTRA-ORÇAMENTÁRIAS			9.712,50		
3.1.91.13	OBRIGAÇÕES PATRONAIS	1.500.00.999.000	9.712,50			
3.3.00.00	OUTRAS DESPESAS CORRENTES				1.765.539,51	
3.3.90.00	APLICAÇÕES DIRETAS			1.765.539,51		
3.3.90.14	DIÁRIAS - CIVIL	1.500.00.999.000	5.512,50			
3.3.90.30	MATERIAL DE CONSUMO	1.500.00.999.000	150.851,75			
3.3.90.30	MATERIAL DE CONSUMO	1.749.00.999.000	23.625,00			
3.3.90.30	MATERIAL DE CONSUMO	1.750.00.999.000	59.290,67			
3.3.90.30	MATERIAL DE CONSUMO	1.751.00.999.000	10.500,00			
3.3.90.30	MATERIAL DE CONSUMO	1.753.00.999.000	8.032,50			
3.3.90.32	MATERIAL, BEM OU SERVIÇO PARA DISTRIBUIÇÃO GRATUITA	1.500.00.999.000	7.560,00			
3.3.90.36	OUTROS SERVIÇOS DE TERCEIROS - PESSOA FÍSICA	1.500.00.999.000	299.614,50			
3.3.90.36	OUTROS SERVIÇOS DE TERCEIROS - PESSOA FÍSICA	1.720.00.999.000	129.850,00			
3.3.90.36	OUTROS SERVIÇOS DE TERCEIROS - PESSOA FÍSICA	1.749.00.999.000	4.658,48			
3.3.90.39	OUTROS SERVIÇOS DE TERCEIROS - PESSOA JURÍDICA	1.500.00.999.000	497.261,29			
3.3.90.39	OUTROS SERVIÇOS DE TERCEIROS - PESSOA JURÍDICA	1.701.00.999.000	380.864,32			
3.3.90.39	OUTROS SERVIÇOS DE TERCEIROS - PESSOA JURÍDICA	1.706.00.999.000	52.500,00			
3.3.90.39	OUTROS SERVIÇOS DE TERCEIROS - PESSOA JURÍDICA	1.749.00.999.000	65.625,00			
3.3.90.39	OUTROS SERVIÇOS DE TERCEIROS - PESSOA JURÍDICA	1.751.00.999.000	52.500,00			
3.3.90.39	OUTROS SERVIÇOS DE TERCEIROS - PESSOA JURÍDICA	1.753.00.999.000	6.300,00			
3.3.90.92	DESPESAS DE EXERCÍCIOS ANTERIORES	1.500.00.999.000	3.381,00			
3.3.90.93	INDENIZAÇÕES E RESTITUIÇÕES	1.500.00.999.000	7.612,50			
4.0.00.00	DESPESAS DE CAPITAL					20.870,38
4.4.00.00	INVESTIMENTOS				20.870,38	
4.4.90.00	APLICAÇÕES DIRETAS			20.870,38		
4.4.90.51	OBRAS E INSTALAÇÕES	1.500.00.999.000	3.800,00			
4.4.90.51	OBRAS E INSTALAÇÕES	1.700.00.999.000	6.675,38			
4.4.90.51	OBRAS E INSTALAÇÕES	1.701.00.999.000	5.000,00			
4.4.90.51	OBRAS E INSTALAÇÕES	1.720.00.999.000	2.500,00			
4.4.90.52	EQUIPAMENTOS E MATERIAL PERMANENTE	1.500.00.999.000	500,00			
4.4.90.52	EQUIPAMENTOS E MATERIAL PERMANENTE	1.700.00.999.000	1.995,00			
4.4.90.52	EQUIPAMENTOS E MATERIAL PERMANENTE	1.701.00.999.000	400,00			



PREFEITURA MUNICIPAL DE CURRALINHOS
AV. SÃO RAIMUNDO S/N - CNPJ:01612579/0001-06

Anexo 02

Page 6

NATUREZA DA DESPESA POR ORGÃO

Lei: 314, Data: 14/12/2023

PODER ORGÃO		02 PODER EXECUTIVO 03 SEC.MUN.DE INFRAESTRUTURA, SERVIÇOS PÚBLICOS E DESENV.URBANO				
Código	Especificação	F.R.-C.A.	Elemento	Modalidade	Grupo	Categoria Econômica
TOTAL						1.825.247,39

PREFEITURA MUNICIPAL DE CURRALINHOS

AV. SÃO RAIMUNDO S/N - CNPJ:01612579/0001-06

Anexo 02

Page 7

Lei: 314, Data: 14/12/2023

NATUREZA DA DESPESA POR ORGÃO

PODER		02 PODER EXECUTIVO				
ORGÃO		04 SECRETARIA MUNICIPAL DE EDUCAÇÃO				
Código	Especificação	F.R.-C.A.	Elemento	Modalidade	Grupo	Categoria Econômica
3.0.00.00	DESPESAS CORRENTES					12.938.242,14
3.1.00.00	PESSOAL E ENCARGOS SOCIAIS				9.154.447,84	
3.1.90.00	APLICAÇÕES DIRETAS			8.436.423,32		
3.1.90.04	CONTRATAÇÃO POR TEMPO DETERMINADO	1.500.00.200.000	13.637,50			
3.1.90.04	CONTRATAÇÃO POR TEMPO DETERMINADO	1.540.00.230.000	413.768,38			
3.1.90.04	CONTRATAÇÃO POR TEMPO DETERMINADO	1.540.00.999.000	87.040,63			
3.1.90.04	CONTRATAÇÃO POR TEMPO DETERMINADO	1.541.00.230.000	33.153,75			
3.1.90.11	VENCIMENTOS E VANTAGENS FIXAS - PESSOAL CIVIL	1.500.00.200.000	440.678,93			
3.1.90.11	VENCIMENTOS E VANTAGENS FIXAS - PESSOAL CIVIL	1.540.00.230.000	3.778.598,92			
3.1.90.11	VENCIMENTOS E VANTAGENS FIXAS - PESSOAL CIVIL	1.540.00.999.000	193.211,87			
3.1.90.11	VENCIMENTOS E VANTAGENS FIXAS - PESSOAL CIVIL	1.541.00.230.000	1.482.663,72			
3.1.90.11	VENCIMENTOS E VANTAGENS FIXAS - PESSOAL CIVIL	1.541.00.999.000	72.961,35			
3.1.90.11	VENCIMENTOS E VANTAGENS FIXAS - PESSOAL CIVIL	1.542.00.230.000	818.717,50			
3.1.90.11	VENCIMENTOS E VANTAGENS FIXAS - PESSOAL CIVIL	1.542.00.999.000	83.387,60			
3.1.90.11	VENCIMENTOS E VANTAGENS FIXAS - PESSOAL CIVIL	1.569.00.999.000	11.061,17			
3.1.90.13	OBRIGAÇÕES PATRONAIS	1.500.00.200.000	35.310,00			
3.1.90.13	OBRIGAÇÕES PATRONAIS	1.540.00.230.000	63.482,00			
3.1.90.13	OBRIGAÇÕES PATRONAIS	1.540.00.999.000	152.327,67			
3.1.90.13	OBRIGAÇÕES PATRONAIS	1.541.00.230.000	285.986,18			
3.1.90.13	OBRIGAÇÕES PATRONAIS	1.542.00.230.000	153.522,40			
3.1.90.16	OUTRAS DESPESAS VARIÁVEIS - PESSOAL CIVIL	1.540.00.230.000	1.653,75			
3.1.90.91	SENTENÇAS JUDICIAIS	1.500.00.200.000	12.075,00			
3.1.90.91	SENTENÇAS JUDICIAIS	1.540.00.999.000	54.255,00			
3.1.90.92	DESPESAS DE EXERCÍCIOS ANTERIORES	1.500.00.200.000	26.460,00			
3.1.90.94	INDENIZAÇÕES E RESTITUIÇÕES TRABALHISTAS	1.540.00.999.000	6.615,00			
3.1.90.94	INDENIZAÇÕES E RESTITUIÇÕES TRABALHISTAS	1.541.00.230.000	215.855,00			
3.1.91.00	APLICAÇÕES DIRETAS - INTRA-ORÇAMENTÁRIAS			718.024,52		
3.1.91.13	OBRIGAÇÕES PATRONAIS	1.500.00.200.000	32.585,00			
3.1.91.13	OBRIGAÇÕES PATRONAIS	1.540.00.230.000	503.851,85			
3.1.91.13	OBRIGAÇÕES PATRONAIS	1.540.00.999.000	181.587,67			
3.3.00.00	OUTRAS DESPESAS CORRENTES				3.783.794,30	
3.3.50.00	TRANSFERÊNCIAS A INSTITUIÇÕES PRIVADAS SEM FINS LUCRATIVOS			8.396,00		
3.3.50.41	CONTRIBUIÇÕES	1.500.00.200.000	6.485,00			
3.3.50.41	CONTRIBUIÇÕES	1.569.00.999.000	1.911,00			
3.3.90.00	APLICAÇÕES DIRETAS			3.775.398,30		
3.3.90.08	OUTROS BENEFÍCIOS ASSISTENCIAIS DO SERVIDOR E DO MILITAR	1.540.00.230.000	20.525,00			
3.3.90.08	OUTROS BENEFÍCIOS ASSISTENCIAIS DO SERVIDOR E DO MILITAR	1.540.00.999.000	36.410,00			
3.3.90.08	OUTROS BENEFÍCIOS ASSISTENCIAIS DO SERVIDOR E DO MILITAR	1.541.00.230.000	22.050,00			
3.3.90.08	OUTROS BENEFÍCIOS ASSISTENCIAIS DO SERVIDOR E DO MILITAR	1.541.00.999.000	8.610,00			



PREFEITURA MUNICIPAL DE CURRALINHOS

AV. SÃO RAIMUNDO S/N - CNPJ:01612579/0001-06

Anexo 02

Page 8

Lei: 314, Data: 14/12/2023

NATUREZA DA DESPESA POR ORGÃO

PODER ORGÃO						
02 PODER EXECUTIVO						
04 SECRETARIA MUNICIPAL DE EDUCAÇÃO						
Código	Especificação	F.R.-C.A.	Elemento	Modalidade	Grupo	Categoria Econômica
3.3.90.14	DIÁRIAS - CIVIL	1.500.00.200.000	17.441,99			
3.3.90.14	DIÁRIAS - CIVIL	1.540.00.999.000	16.903,75			
3.3.90.30	MATERIAL DE CONSUMO	1.500.00.200.000	424.661,00			
3.3.90.30	MATERIAL DE CONSUMO	1.540.00.999.000	243.213,89			
3.3.90.30	MATERIAL DE CONSUMO	1.541.00.999.000	15.750,00			
3.3.90.30	MATERIAL DE CONSUMO	1.542.00.999.000	332.000,00			
3.3.90.30	MATERIAL DE CONSUMO	1.550.00.999.000	29.011,50			
3.3.90.30	MATERIAL DE CONSUMO	1.551.00.999.000	38.430,00			
3.3.90.30	MATERIAL DE CONSUMO	1.552.00.999.000	93.187,50			
3.3.90.30	MATERIAL DE CONSUMO	1.553.00.999.000	19.425,00			
3.3.90.30	MATERIAL DE CONSUMO	1.569.00.999.000	62.401,25			
3.3.90.32	MATERIAL, BEM OU SERVIÇO PARA DISTRIBUIÇÃO GRATUITA	1.500.00.200.000	8.662,50			
3.3.90.33	PASSAGENS E DESPESAS COM LOCOMOÇÃO	1.500.00.200.000	6.846,00			
3.3.90.33	PASSAGENS E DESPESAS COM LOCOMOÇÃO	1.540.00.999.000	26.378,75			
3.3.90.36	OUTROS SERVIÇOS DE TERCEIROS - PESSOA FÍSICA	1.500.00.200.000	230.451,50			
3.3.90.36	OUTROS SERVIÇOS DE TERCEIROS - PESSOA FÍSICA	1.540.00.999.000	334.303,36			
3.3.90.36	OUTROS SERVIÇOS DE TERCEIROS - PESSOA FÍSICA	1.541.00.999.000	61.475,01			
3.3.90.36	OUTROS SERVIÇOS DE TERCEIROS - PESSOA FÍSICA	1.550.00.999.000	27.037,50			
3.3.90.36	OUTROS SERVIÇOS DE TERCEIROS - PESSOA FÍSICA	1.551.00.999.000	13.230,00			
3.3.90.36	OUTROS SERVIÇOS DE TERCEIROS - PESSOA FÍSICA	1.553.00.999.000	34.125,00			
3.3.90.36	OUTROS SERVIÇOS DE TERCEIROS - PESSOA FÍSICA	1.569.00.999.000	18.621,50			
3.3.90.39	OUTROS SERVIÇOS DE TERCEIROS - PESSOA JURÍDICA	1.500.00.200.000	184.795,00			
3.3.90.39	OUTROS SERVIÇOS DE TERCEIROS - PESSOA JURÍDICA	1.540.00.999.000	278.481,25			
3.3.90.39	OUTROS SERVIÇOS DE TERCEIROS - PESSOA JURÍDICA	1.541.00.999.000	370.256,25			
3.3.90.39	OUTROS SERVIÇOS DE TERCEIROS - PESSOA JURÍDICA	1.542.00.999.000	10.000,00			
3.3.90.39	OUTROS SERVIÇOS DE TERCEIROS - PESSOA JURÍDICA	1.550.00.999.000	23.625,00			
3.3.90.39	OUTROS SERVIÇOS DE TERCEIROS - PESSOA JURÍDICA	1.551.00.999.000	13.650,00			
3.3.90.39	OUTROS SERVIÇOS DE TERCEIROS - PESSOA JURÍDICA	1.553.00.999.000	40.162,50			
3.3.90.39	OUTROS SERVIÇOS DE TERCEIROS - PESSOA JURÍDICA	1.569.00.999.000	71.638,75			
3.3.90.39	OUTROS SERVIÇOS DE TERCEIROS - PESSOA JURÍDICA	1.570.00.999.000	330.580,05			
3.3.90.39	OUTROS SERVIÇOS DE TERCEIROS - PESSOA JURÍDICA	1.599.00.999.000	127.542,50			
3.3.90.39	OUTROS SERVIÇOS DE TERCEIROS - PESSOA JURÍDICA	1.754.00.999.000	50.000,00			
3.3.90.40	SERVIÇOS DE TECNOLOGIA DA INFORMAÇÃO E COMUNICAÇÃO - PJ	1.500.00.200.000	11.525,00			
3.3.90.40	SERVIÇOS DE TECNOLOGIA DA INFORMAÇÃO E COMUNICAÇÃO - PJ	1.540.00.999.000	52.100,00			
3.3.90.40	SERVIÇOS DE TECNOLOGIA DA INFORMAÇÃO E COMUNICAÇÃO - PJ	1.550.00.999.000	3.517,50			
3.3.90.47	OBRIGAÇÕES TRIBUTÁRIAS E CONTRIBUTIVAS	1.500.00.200.000	8.375,00			
3.3.90.47	OBRIGAÇÕES TRIBUTÁRIAS E CONTRIBUTIVAS	1.541.00.999.000	22.205,00			
3.3.90.48	OUTROS AUXÍLIOS FINANCEIROS A PESSOAS FÍSICAS	1.500.00.200.000	1.562,50			

PREFEITURA MUNICIPAL DE CURRALINHOS

AV. SÃO RAIMUNDO S/N - CNPJ:01612579/0001-06

 Anexo 02
 Page 9

NATUREZA DA DESPESA POR ORGÃO

Lei: 314, Data: 14/12/2023

PODER ORGÃO		02 PODER EXECUTIVO 04 SECRETARIA MUNICIPAL DE EDUCAÇÃO				
Código	Especificação	F.R.-C.A.	Elemento	Modalidade	Grupo	Categoria Econômica
3.3.90.92	DESPESAS DE EXERCÍCIOS ANTERIORES	1.500.00.200.000	9.996,00			
3.3.90.92	DESPESAS DE EXERCÍCIOS ANTERIORES	1.550.00.999.000	4.746,00			
3.3.90.93	INDENIZAÇÕES E RESTITUIÇÕES	1.500.00.200.000	19.488,00			
4.0.00.00	DESPESAS DE CAPITAL					321.988,01
4.4.00.00	INVESTIMENTOS					
4.4.90.00	APLICAÇÕES DIRETAS			321.988,01	321.988,01	
4.4.90.51	OBRAS E INSTALAÇÕES	1.500.00.200.000	1.312,40			
4.4.90.51	OBRAS E INSTALAÇÕES	1.540.00.999.000	3.780,00			
4.4.90.51	OBRAS E INSTALAÇÕES	1.599.00.999.000	12.957,50			
4.4.90.52	EQUIPAMENTOS E MATERIAL PERMANENTE	1.500.00.200.000	4.545,00			
4.4.90.52	EQUIPAMENTOS E MATERIAL PERMANENTE	1.540.00.999.000	10.395,00			
4.4.90.52	EQUIPAMENTOS E MATERIAL PERMANENTE	1.542.00.999.000	252.522,50			
4.4.90.52	EQUIPAMENTOS E MATERIAL PERMANENTE	1.550.00.999.000	5.775,00			
4.4.90.52	EQUIPAMENTOS E MATERIAL PERMANENTE	1.551.00.999.000	11.340,00			
4.4.90.52	EQUIPAMENTOS E MATERIAL PERMANENTE	1.570.00.999.000	19.360,61			
T O T A L						13.260.230,15

PREFEITURA MUNICIPAL DE CURRALINHOS

AV. SÃO RAIMUNDO S/N - CNPJ:01612579/0001-06

 Anexo 02
 Page 10

NATUREZA DA DESPESA POR ORGÃO

Lei: 314, Data: 14/12/2023

PODER ORGÃO		02 PODER EXECUTIVO 05 SECRETARIA MUNICIPAL DE SAUDE				
Código	Especificação	F.R.-C.A.	Elemento	Modalidade	Grupo	Categoria Econômica
3.0.00.00	DESPESAS CORRENTES					3.514.992,92
3.1.00.00	PESSOAL E ENCARGOS SOCIAIS				1.968.039,88	
3.1.90.00	APLICAÇÕES DIRETAS			1.819.567,38		
3.1.90.04	CONTRATAÇÃO POR TEMPO DETERMINADO	1.500.00.300.000	123.392,50			
3.1.90.04	CONTRATAÇÃO POR TEMPO DETERMINADO	1.600.00.999.000	97.810,00			
3.1.90.04	CONTRATAÇÃO POR TEMPO DETERMINADO	1.602.00.999.000	6.816,60			
3.1.90.04	CONTRATAÇÃO POR TEMPO DETERMINADO	1.621.00.999.000	33.624,15			
3.1.90.11	VENCIMENTOS E VANTAGENS FIXAS - PESSOAL CIVIL	1.500.00.300.000	709.000,00			
3.1.90.11	VENCIMENTOS E VANTAGENS FIXAS - PESSOAL CIVIL	1.600.00.999.000	358.154,38			
3.1.90.11	VENCIMENTOS E VANTAGENS FIXAS - PESSOAL CIVIL	1.604.00.999.000	200.000,00			
3.1.90.11	VENCIMENTOS E VANTAGENS FIXAS - PESSOAL CIVIL	1.605.00.999.000	60.000,00			
3.1.90.11	VENCIMENTOS E VANTAGENS FIXAS - PESSOAL CIVIL	1.621.00.999.000	40.303,15			
3.1.90.13	OBRIGAÇÕES PATRONAIS	1.500.00.300.000	17.706,25			
3.1.90.13	OBRIGAÇÕES PATRONAIS	1.600.00.999.000	33.722,50			
3.1.90.16	OUTRAS DESPESAS VARIÁVEIS - PESSOAL CIVIL	1.500.00.300.000	79.012,50			
3.1.90.16	OUTRAS DESPESAS VARIÁVEIS - PESSOAL CIVIL	1.600.00.999.000	6.562,50			
3.1.90.16	OUTRAS DESPESAS VARIÁVEIS - PESSOAL CIVIL	1.602.00.999.000	6.816,60			
3.1.90.91	SENTENÇAS JUDICIAIS	1.500.00.300.000	23.625,00			
3.1.90.92	DESPESAS DE EXERCÍCIOS ANTERIORES	1.500.00.300.000	10.631,25			
3.1.90.92	DESPESAS DE EXERCÍCIOS ANTERIORES	1.600.00.999.000	11.130,00			
3.1.90.94	INDENIZAÇÕES E RESTITUIÇÕES TRABALHISTAS	1.600.00.999.000	1.260,00			
3.1.91.00	APLICAÇÕES DIRETAS- INTRA-ORÇAMENTÁRIAS			148.472,50		
3.1.91.13	OBRIGAÇÕES PATRONAIS	1.500.00.300.000	44.980,00			
3.1.91.13	OBRIGAÇÕES PATRONAIS	1.600.00.999.000	103.492,50			
3.3.00.00	OUTRAS DESPESAS CORRENTES				1.546.953,04	
3.3.50.00	TRANSFERÊNCIAS A INSTITUIÇÕES PRIVADAS SEM FINS LUCRATIVOS			11.025,00		
3.3.50.41	CONTRIBUIÇÕES	1.500.00.300.000	5.512,50			
3.3.50.41	CONTRIBUIÇÕES	1.600.00.999.000	5.512,50			
3.3.90.00	APLICAÇÕES DIRETAS			1.535.928,04		
3.3.90.08	OUTROS BENEFÍCIOS ASSISTENCIAIS DO SERVIDOR E DO MILITAR	1.500.00.300.000	3.000,00			
3.3.90.14	DIÁRIAS - CIVIL	1.500.00.300.000	12.275,00			
3.3.90.14	DIÁRIAS - CIVIL	1.600.00.999.000	24.985,00			
3.3.90.14	DIÁRIAS - CIVIL	1.602.00.999.000	18.620,70			
3.3.90.14	DIÁRIAS - CIVIL	1.621.00.999.000	35.703,15			
3.3.90.30	MATERIAL DE CONSUMO	1.500.00.300.000	253.628,20			
3.3.90.30	MATERIAL DE CONSUMO	1.600.00.999.000	107.437,50			
3.3.90.30	MATERIAL DE CONSUMO	1.602.00.999.000	13.379,10			
3.3.90.30	MATERIAL DE CONSUMO	1.621.00.999.000	7.753,15			
3.3.90.30	MATERIAL DE CONSUMO	1.631.00.999.000	114.976,85			



PREFEITURA MUNICIPAL DE CURRALINHOS
AV. SÃO RAIMUNDO S/N - CNPJ:01612579/0001-06

Anexo 02

Page 11

NATUREZA DA DESPESA POR ORGÃO

Lei: 314, Data: 14/12/2023

PODER ORGÃO						
02 PODER EXECUTIVO						
05 SECRETARIA MUNICIPAL DE SAUDE						
Código	Especificação	F.R.-C.A.	Elemento	Modalidade	Grupo	Categoria Econômica
3.3.90.33	PASSAGENS E DESPESAS COM LOCOMOÇÃO	1.500.00.300.000	3.675,00			
3.3.90.33	PASSAGENS E DESPESAS COM LOCOMOÇÃO	1.600.00.999.000	2.617,65			
3.3.90.36	OUTROS SERVIÇOS DE TERCEIROS - PESSOA FÍSICA	1.500.00.300.000	190.887,50			
3.3.90.36	OUTROS SERVIÇOS DE TERCEIROS - PESSOA FÍSICA	1.600.00.999.000	125.189,00			
3.3.90.36	OUTROS SERVIÇOS DE TERCEIROS - PESSOA FÍSICA	1.602.00.999.000	13.116,60			
3.3.90.36	OUTROS SERVIÇOS DE TERCEIROS - PESSOA FÍSICA	1.621.00.999.000	4.344,32			
3.3.90.39	OUTROS SERVIÇOS DE TERCEIROS - PESSOA JURÍDICA	1.500.00.300.000	154.837,50			
3.3.90.39	OUTROS SERVIÇOS DE TERCEIROS - PESSOA JURÍDICA	1.600.00.999.000	45.000,75			
3.3.90.39	OUTROS SERVIÇOS DE TERCEIROS - PESSOA JURÍDICA	1.601.00.999.000	35.000,00			
3.3.90.39	OUTROS SERVIÇOS DE TERCEIROS - PESSOA JURÍDICA	1.602.00.999.000	28.347,90			
3.3.90.39	OUTROS SERVIÇOS DE TERCEIROS - PESSOA JURÍDICA	1.621.00.999.000	64.823,67			
3.3.90.39	OUTROS SERVIÇOS DE TERCEIROS - PESSOA JURÍDICA	1.631.00.999.000	196.452,00			
3.3.90.40	SERVIÇOS DE TECNOLOGIA DA INFORMAÇÃO E COMUNICAÇÃO - PJ	1.500.00.300.000	37.510,00			
3.3.90.40	SERVIÇOS DE TECNOLOGIA DA INFORMAÇÃO E COMUNICAÇÃO - PJ	1.600.00.999.000	5.000,00			
3.3.90.47	OBRIGAÇÕES TRIBUTÁRIAS E CONTRIBUTIVAS	1.500.00.300.000	2.625,00			
3.3.90.92	DESPESAS DE EXERCÍCIOS ANTERIORES	1.500.00.300.000	26.762,50			
3.3.90.92	DESPESAS DE EXERCÍCIOS ANTERIORES	1.600.00.999.000	2.467,50			
3.3.90.93	INDENIZAÇÕES E RESTITUIÇÕES	1.600.00.999.000	5.512,50			
4.0.00.00	DESPESAS DE CAPITAL					27.506,25
4.4.00.00	INVESTIMENTOS				27.506,25	
4.4.90.00	APLICAÇÕES DIRETAS			27.506,25		
4.4.90.51	OBRAS E INSTALAÇÕES	1.500.00.300.000	4.000,00			
4.4.90.51	OBRAS E INSTALAÇÕES	1.601.00.999.000	1.500,00			
4.4.90.51	OBRAS E INSTALAÇÕES	1.621.00.999.000	2.356,25			
4.4.90.51	OBRAS E INSTALAÇÕES	1.631.00.999.000	1.250,00			
4.4.90.52	EQUIPAMENTOS E MATERIAL PERMANENTE	1.500.00.300.000	5.300,00			
4.4.90.52	EQUIPAMENTOS E MATERIAL PERMANENTE	1.600.00.999.000	2.875,00			
4.4.90.52	EQUIPAMENTOS E MATERIAL PERMANENTE	1.601.00.999.000	4.975,00			
4.4.90.52	EQUIPAMENTOS E MATERIAL PERMANENTE	1.631.00.999.000	4.250,00			
4.4.90.61	AQUISIÇÃO DE IMÓVEIS	1.500.00.300.000	1.000,00			
TOTAL						3.542.499,17

CURRALINHOS - PI

LOA 2024

PREFEITURA MUNICIPAL DE CURRALINHOS

AV. SÃO RAIMUNDO S/N - CNPJ:01612579/0001-06

Anexo 02

Page 12

Lei: 314, Data: 14/12/2023

NATUREZA DA DESPESA POR ORGÃO

PODER		02 PODER EXECUTIVO				
ORGÃO		06 SECRETARIA MUNICIPAL DE ASSISTÊNCIA SOCIAL				
Código	Especificação	F.R.-C.A.	Elemento	Modalidade	Grupo	Categoria Econômica
3.0.00.00	DESPESAS CORRENTES					884.560,38
3.1.00.00	PESSOAL E ENCARGOS SOCIAIS				293.252,25	
3.1.90.00	APLICAÇÕES DIRETAS			268.477,25		
3.1.90.04	CONTRATAÇÃO POR TEMPO DETERMINADO	1.500.00.999.000	9.357,50			
3.1.90.04	CONTRATAÇÃO POR TEMPO DETERMINADO	1.660.00.999.000	4.410,00			
3.1.90.11	VENCIMENTOS E VANTAGENS FIXAS - PESSOAL CIVIL	1.500.00.999.000	185.596,25			
3.1.90.11	VENCIMENTOS E VANTAGENS FIXAS - PESSOAL CIVIL	1.660.00.999.000	46.410,00			
3.1.90.13	OBRIGAÇÕES PATRONAIS	1.500.00.999.000	15.482,50			
3.1.90.13	OBRIGAÇÕES PATRONAIS	1.660.00.999.000	1.596,00			
3.1.90.92	DESPESAS DE EXERCÍCIOS ANTERIORES	1.500.00.999.000	5.625,00			
3.1.91.00	APLICAÇÕES DIRETAS- INTRA-ORÇAMENTÁRIAS			24.775,00		
3.1.91.13	OBRIGAÇÕES PATRONAIS	1.500.00.999.000	22.360,00			
3.1.91.13	OBRIGAÇÕES PATRONAIS	1.660.00.999.000	2.415,00			
3.3.00.00	OUTRAS DESPESAS CORRENTES				591.308,13	
3.3.50.00	TRANSFERÊNCIAS A INSTITUIÇÕES PRIVADAS SEM FINS LUCRATIVOS			8.082,50		
3.3.50.41	CONTRIBUIÇÕES	1.500.00.999.000	3.515,00			
3.3.50.41	CONTRIBUIÇÕES	1.660.00.999.000	4.567,50			
3.3.90.00	APLICAÇÕES DIRETAS			583.225,63		
3.3.90.14	DIÁRIAS - CIVIL	1.500.00.999.000	19.429,50			
3.3.90.14	DIÁRIAS - CIVIL	1.660.00.999.000	17.997,00			
3.3.90.30	MATERIAL DE CONSUMO	1.500.00.999.000	22.813,50			
3.3.90.30	MATERIAL DE CONSUMO	1.660.00.999.000	83.824,00			
3.3.90.30	MATERIAL DE CONSUMO	1.661.00.999.000	3.000,00			
3.3.90.30	MATERIAL DE CONSUMO	1.669.00.999.000	15.000,00			
3.3.90.32	MATERIAL, BEM OU SERVIÇO PARA DISTRIBUIÇÃO GRATUITA	1.500.00.999.000	11.753,00			
3.3.90.32	MATERIAL, BEM OU SERVIÇO PARA DISTRIBUIÇÃO GRATUITA	1.660.00.999.000	29.032,50			
3.3.90.33	PASSAGENS E DESPESAS COM LOCOMOÇÃO	1.500.00.999.000	861,00			
3.3.90.33	PASSAGENS E DESPESAS COM LOCOMOÇÃO	1.660.00.999.000	2.908,50			
3.3.90.36	OUTROS SERVIÇOS DE TERCEIROS - PESSOA FÍSICA	1.500.00.999.000	29.609,56			
3.3.90.36	OUTROS SERVIÇOS DE TERCEIROS - PESSOA FÍSICA	1.660.00.999.000	93.385,32			
3.3.90.36	OUTROS SERVIÇOS DE TERCEIROS - PESSOA FÍSICA	1.661.00.999.000	4.462,50			
3.3.90.39	OUTROS SERVIÇOS DE TERCEIROS - PESSOA JURÍDICA	1.500.00.999.000	75.502,00			
3.3.90.39	OUTROS SERVIÇOS DE TERCEIROS - PESSOA JURÍDICA	1.660.00.999.000	99.310,00			
3.3.90.39	OUTROS SERVIÇOS DE TERCEIROS - PESSOA JURÍDICA	1.661.00.999.000	5.216,25			
3.3.90.39	OUTROS SERVIÇOS DE TERCEIROS - PESSOA JURÍDICA	1.665.00.999.000	8.000,00			
3.3.90.39	OUTROS SERVIÇOS DE TERCEIROS - PESSOA JURÍDICA	1.669.00.999.000	15.000,00			
3.3.90.40	SERVIÇOS DE TECNOLOGIA DA INFORMAÇÃO E COMUNICAÇÃO - PJ	1.500.00.999.000	2.800,00			
3.3.90.40	SERVIÇOS DE TECNOLOGIA DA INFORMAÇÃO E COMUNICAÇÃO - PJ	1.660.00.999.000	3.360,00			
3.3.90.47	OBRIGAÇÕES TRIBUTÁRIAS E CONTRIBUTIVAS	1.660.00.999.000	4.567,50			



PREFEITURA MUNICIPAL DE CURRALINHOS

AV. SÃO RAIMUNDO S/N - CNPJ:01612579/0001-06

Anexo 02

Page 13

NATUREZA DA DESPESA POR ORGÃO

Lei: 314, Data: 14/12/2023

PODER ORGÃO						
02 PODER EXECUTIVO						
06 SECRETARIA MUNICIPAL DE ASSISTÊNCIA SOCIAL						
Código	Especificação	F.R.-C.A.	Elemento	Modalidade	Grupo	Categoria Econômica
3.3.90.48	OUTROS AUXÍLIOS FINANCEIROS A PESSOAS FÍSICAS	1.500.00.999.000	1.006,00			
3.3.90.48	OUTROS AUXÍLIOS FINANCEIROS A PESSOAS FÍSICAS	1.660.00.999.000	11.182,50			
3.3.90.92	DESPESAS DE EXERCÍCIOS ANTERIORES	1.500.00.999.000	1.890,00			
3.3.90.92	DESPESAS DE EXERCÍCIOS ANTERIORES	1.660.00.999.000	21.315,00			
4.0.00.00	DESPESAS DE CAPITAL					3.840,50
4.4.00.00	INVESTIMENTOS				3.840,50	
4.4.90.00	APLICAÇÕES DIRETAS			3.840,50		
4.4.90.51	OBRAS E INSTALAÇÕES	1.660.00.999.000	200,00			
4.4.90.52	EQUIPAMENTOS E MATERIAL PERMANENTE	1.500.00.999.000	2.000,00			
4.4.90.52	EQUIPAMENTOS E MATERIAL PERMANENTE	1.660.00.999.000	600,00			
4.4.90.52	EQUIPAMENTOS E MATERIAL PERMANENTE	1.665.00.999.000	1.040,50			
TOTAL						888.400,88



PREFEITURA MUNICIPAL DE CURRALINHOS

AV. SÃO RAIMUNDO S/N - CNPJ:01612579/0001-06

Anexo 02

Page 14

NATUREZA DA DESPESA POR ORGÃO

Lei: 314, Data: 14/12/2023

PODER ORGÃO						
02 PODER EXECUTIVO						
07 CONTROLADORIA GERAL DO MUNICÍPIO						
Código	Especificação	F.R.-C.A.	Elemento	Modalidade	Grupo	Categoria Econômica
3.0.00.00	DESPESAS CORRENTES					48.162,50
3.1.00.00	PESSOAL E ENCARGOS SOCIAIS				41.112,50	
3.1.90.00	APLICAÇÕES DIRETAS			35.600,00		
3.1.90.11	VENCIMENTOS E VANTAGENS FIXAS - PESSOAL CIVIL	1.500.00.999.000	35.600,00			
3.1.91.00	APLICAÇÕES DIRETAS- INTRA-ORÇAMENTÁRIAS			5.512,50		
3.1.91.13	OBRIGAÇÕES PATRONAIS	1.500.00.999.000	5.512,50			
3.3.00.00	OUTRAS DESPESAS CORRENTES				7.050,00	
3.3.90.00	APLICAÇÕES DIRETAS			7.050,00		
3.3.90.14	DIÁRIAS - CIVIL	1.500.00.999.000	5.512,50			
3.3.90.30	MATERIAL DE CONSUMO	1.500.00.999.000	512,50			
3.3.90.36	OUTROS SERVIÇOS DE TERCEIROS - PESSOA FÍSICA	1.500.00.999.000	512,50			
3.3.90.39	OUTROS SERVIÇOS DE TERCEIROS - PESSOA JURÍDICA	1.500.00.999.000	512,50			
4.0.00.00	DESPESAS DE CAPITAL					417,50
4.4.00.00	INVESTIMENTOS				417,50	
4.4.90.00	APLICAÇÕES DIRETAS			417,50		
4.4.90.52	EQUIPAMENTOS E MATERIAL PERMANENTE	1.500.00.999.000	207,50			
4.4.90.52	EQUIPAMENTOS E MATERIAL PERMANENTE	1.700.00.999.000	210,00			
TOTAL						48.580,00

PREFEITURA MUNICIPAL DE CURRALINHOS
 AV. SÃO RAIMUNDO S/N - CNPJ:01612579/0001-06

Anexo 02

Page 15

NATUREZA DA DESPESA POR ORGÃO

Lei: 314, Data: 14/12/2023

PODER ORGÃO		02 PODER EXECUTIVO 08 FUNDO MUNICIPAL DE PREVIDÊNCIA SOCIAL				
Código	Especificação	F.R.-C.A.	Elemento	Modalidade	Grupo	Categoria Econômica
3.0.00.00	DESPESAS CORRENTES					1.950.000,00
3.1.00.00	PESSOAL E ENCARGOS SOCIAIS				1.729.000,00	
3.1.90.00	APLICAÇÕES DIRETAS			1.718.500,00		
3.1.90.01	APOSENTADORIAS DO RPPS, RESERVA REMUNERADA E REFORMAS I	1.800.00.150.000	1.380.000,00			
3.1.90.03	PENSÕES DO RPPS E DO MILITAR	1.800.00.150.000	265.000,00			
3.1.90.04	CONTRATAÇÃO POR TEMPO DETERMINADO	1.802.00.999.000	10.500,00			
3.1.90.11	VENCIMENTOS E VANTAGENS FIXAS - PESSOAL CIVIL	1.802.00.999.000	10.500,00			
3.1.90.92	DESPESAS DE EXERCÍCIOS ANTERIORES	1.800.00.150.000	42.000,00			
3.1.90.92	DESPESAS DE EXERCÍCIOS ANTERIORES	1.802.00.999.000	10.500,00			
3.1.91.00	APLICAÇÕES DIRETAS- INTRA-ORÇAMENTÁRIAS			10.500,00		
3.1.91.13	OBRIGAÇÕES PATRONAIS	1.802.00.999.000	10.500,00			
3.3.00.00	OUTRAS DESPESAS CORRENTES				221.000,00	
3.3.90.00	APLICAÇÕES DIRETAS			221.000,00		
3.3.90.14	DIÁRIAS - CIVIL	1.802.00.999.000	10.500,00			
3.3.90.30	MATERIAL DE CONSUMO	1.802.00.999.000	10.500,00			
3.3.90.33	PASSAGENS E DESPESAS COM LOCOMOÇÃO	1.802.00.999.000	10.500,00			
3.3.90.35	SERVIÇOS DE CONSULTORIA	1.802.00.999.000	98.000,00			
3.3.90.36	OUTROS SERVIÇOS DE TERCEIROS - PESSOA FÍSICA	1.802.00.999.000	10.500,00			
3.3.90.39	OUTROS SERVIÇOS DE TERCEIROS - PESSOA JURÍDICA	1.802.00.999.000	20.000,00			
3.3.90.40	SERVIÇOS DE TECNOLOGIA DA INFORMAÇÃO E COMUNICAÇÃO - PJ	1.802.00.999.000	10.500,00			
3.3.90.47	OBRIGAÇÕES TRIBUTÁRIAS E CONTRIBUTIVAS	1.802.00.999.000	10.500,00			
3.3.90.98	DESPESA DO ORÇAMENTO DE INVESTIMENTO	1.800.00.150.000	42.000,00			
4.0.00.00	DESPESAS DE CAPITAL					21.000,00
4.4.00.00	INVESTIMENTOS				21.000,00	
4.4.90.00	APLICAÇÕES DIRETAS			21.000,00		
4.4.90.51	OBRAS E INSTALAÇÕES	1.802.00.999.000	10.500,00			
4.4.90.52	EQUIPAMENTOS E MATERIAL PERMANENTE	1.802.00.999.000	10.500,00			
9.0.00.00	RESERVA DE CONTINGÊNCIA					52.500,00
9.9.00.00	RESERVA DE CONTINGÊNCIA				52.500,00	
9.9.99.00	RESERVA DE CONTINGÊNCIA			52.500,00		
9.9.99.99	RESERVA DE CONTINGÊNCIA	1.800.00.150.000	52.500,00			
TOTAL						2.023.500,00

PREFEITURA MUNICIPAL DE CURRALINHOS
 AV. SÃO RAIMUNDO S/N - CNPJ:01612579/0001-06

Anexo 02

Page 16

NATUREZA DA DESPESA POR ORGÃO

Lei: 314, Data: 14/12/2023

PODER ORGÃO		02 PODER EXECUTIVO 09 SECRETARIA MUNICIPAL DE CULTURA				
Código	Especificação	F.R.-C.A.	Elemento	Modalidade	Grupo	Categoria Econômica
3.0.00.00	DESPESAS CORRENTES					262.786,00
3.1.00.00	PESSOAL E ENCARGOS SOCIAIS				14.345,00	
3.1.90.00	APLICAÇÕES DIRETAS			13.320,00		
3.1.90.11	VENCIMENTOS E VANTAGENS FIXAS - PESSOAL CIVIL	1.500.00.999.000	11.035,00			
3.1.90.13	OBRIGAÇÕES PATRONAIS	1.500.00.999.000	1.025,00			
3.1.90.92	DESPESAS DE EXERCÍCIOS ANTERIORES	1.500.00.999.000	1.280,00			
3.1.91.00	APLICAÇÕES DIRETAS- INTRA-ORÇAMENTÁRIAS			1.025,00		
3.1.91.13	OBRIGAÇÕES PATRONAIS	1.500.00.999.000	1.025,00			
3.3.00.00	OUTRAS DESPESAS CORRENTES				248.441,00	
3.3.50.00	TRANSFERÊNCIAS A INSTITUIÇÕES PRIVADAS SEM FINS LUCRATIVOS			7.896,00		
3.3.50.41	CONTRIBUIÇÕES	1.500.00.999.000	7.896,00			
3.3.90.00	APLICAÇÕES DIRETAS			240.545,00		
3.3.90.14	DIÁRIAS - CIVIL	1.500.00.999.000	5.512,50			
3.3.90.30	MATERIAL DE CONSUMO	1.500.00.999.000	50.925,00			
3.3.90.31	PREMIAÇÕES CULTURAIS, ARTÍSTICAS, CIENTÍFICAS, DESPORTIVAS E	1.500.00.999.000	22.837,50			
3.3.90.32	MATERIAL, BEM OU SERVIÇO PARA DISTRIBUIÇÃO GRATUITA	1.500.00.999.000	7.612,50			
3.3.90.36	OUTROS SERVIÇOS DE TERCEIROS - PESSOA FÍSICA	1.500.00.999.000	37.800,00			
3.3.90.36	OUTROS SERVIÇOS DE TERCEIROS - PESSOA FÍSICA	1.716.00.999.000	30.000,00			
3.3.90.39	OUTROS SERVIÇOS DE TERCEIROS - PESSOA JURÍDICA	1.500.00.999.000	34.860,00			
3.3.90.39	OUTROS SERVIÇOS DE TERCEIROS - PESSOA JURÍDICA	1.715.00.999.000	30.000,00			
3.3.90.40	SERVIÇOS DE TECNOLOGIA DA INFORMAÇÃO E COMUNICAÇÃO - PJ	1.500.00.999.000	2.625,00			
3.3.90.48	OUTROS AUXÍLIOS FINANCEIROS A PESSOAS FÍSICAS	1.500.00.999.000	15.750,00			
3.3.90.92	DESPESAS DE EXERCÍCIOS ANTERIORES	1.500.00.999.000	2.622,50			
4.0.00.00	DESPESAS DE CAPITAL					1.917,50
4.4.00.00	INVESTIMENTOS				1.917,50	
4.4.90.00	APLICAÇÕES DIRETAS			1.917,50		
4.4.90.52	EQUIPAMENTOS E MATERIAL PERMANENTE	1.500.00.999.000	500,00			
4.4.90.52	EQUIPAMENTOS E MATERIAL PERMANENTE	1.700.00.999.000	1.417,50			
TOTAL						264.703,50



PREFEITURA MUNICIPAL DE CURRALINHOS
AV. SÃO RAIMUNDO S/N - CNPJ:01612579/0001-06

Anexo 02
Page 17

NATUREZA DA DESPESA POR ORGÃO

Lei: 314, Data: 14/12/2023

PODER ORGÃO						
02 PODER EXECUTIVO						
10 SECRETARIA MUNICIPAL ESPORTE E LAZER						
Código	Especificação	F.R.-C.A.	Elemento	Modalidade	Grupo	Categoria Econômica
3.0.00.00	DESPESAS CORRENTES					174.479,00
3.1.00.00	PESSOAL E ENCARGOS SOCIAIS				57.167,00	
3.1.90.00	APLICAÇÕES DIRETAS			55.271,00		
3.1.90.11	VENCIMENTOS E VANTAGENS FIXAS - PESSOAL CIVIL	1.500.00.999.000	53.425,00			
3.1.90.13	OBRIGAÇÕES PATRONAIS	1.500.00.999.000	1.846,00			
3.1.91.00	APLICAÇÕES DIRETAS- INTRA-ORÇAMENTÁRIAS			1.896,00		
3.1.91.13	OBRIGAÇÕES PATRONAIS	1.500.00.999.000	1.896,00			
3.3.00.00	OUTRAS DESPESAS CORRENTES				117.312,00	
3.3.50.00	TRANSFERÊNCIAS A INSTITUIÇÕES PRIVADAS SEM FINS LUCRATIVOS			2.000,00		
3.3.50.41	CONTRIBUIÇÕES	1.500.00.999.000	2.000,00			
3.3.90.00	APLICAÇÕES DIRETAS			115.312,00		
3.3.90.14	DIÁRIAS - CIVIL	1.500.00.999.000	6.615,00			
3.3.90.30	MATERIAL DE CONSUMO	1.500.00.999.000	66.215,00			
3.3.90.31	PREMIAÇÕES CULTURAIS, ARTÍSTICAS, CIENTÍFICAS, DESPORTIVAS E	1.500.00.999.000	11.941,25			
3.3.90.32	MATERIAL, BEM OU SERVIÇO PARA DISTRIBUIÇÃO GRATUITA	1.500.00.999.000	3.428,75			
3.3.90.36	OUTROS SERVIÇOS DE TERCEIROS - PESSOA FÍSICA	1.500.00.999.000	7.841,25			
3.3.90.39	OUTROS SERVIÇOS DE TERCEIROS - PESSOA JURÍDICA	1.500.00.999.000	17.574,75			
3.3.90.48	OUTROS AUXÍLIOS FINANCEIROS A PESSOAS FÍSICAS	1.500.00.999.000	1.896,00			
4.0.00.00	DESPESAS DE CAPITAL					2.373,19
4.4.00.00	INVESTIMENTOS				2.373,19	
4.4.90.00	APLICAÇÕES DIRETAS			2.373,19		
4.4.90.51	OBRAS E INSTALAÇÕES	1.500.00.999.000	207,50			
4.4.90.51	OBRAS E INSTALAÇÕES	1.700.00.999.000	1.596,00			
4.4.90.52	EQUIPAMENTOS E MATERIAL PERMANENTE	1.500.00.999.000	312,50			
4.4.90.52	EQUIPAMENTOS E MATERIAL PERMANENTE	1.700.00.999.000	257,19			
TOTAL						176.852,19



PREFEITURA MUNICIPAL DE CURRALINHOS
AV. SÃO RAIMUNDO S/N - CNPJ:01612579/0001-06

Anexo 02
Page 18

NATUREZA DA DESPESA POR ORGÃO

Lei: 314, Data: 14/12/2023

PODER ORGÃO						
02 PODER EXECUTIVO						
11 PROCURADORIA GERAL DO MUNICÍPIO						
Código	Especificação	F.R.-C.A.	Elemento	Modalidade	Grupo	Categoria Econômica
3.0.00.00	DESPESAS CORRENTES					4.015,25
3.1.00.00	PESSOAL E ENCARGOS SOCIAIS				2.494,00	
3.1.90.00	APLICAÇÕES DIRETAS			1.697,50		
3.1.90.11	VENCIMENTOS E VANTAGENS FIXAS - PESSOAL CIVIL	1.500.00.999.000	1.180,00			
3.1.90.13	OBRIGAÇÕES PATRONAIS	1.500.00.999.000	517,50			
3.1.91.00	APLICAÇÕES DIRETAS- INTRA-ORÇAMENTÁRIAS			796,50		
3.1.91.13	OBRIGAÇÕES PATRONAIS	1.500.00.999.000	796,50			
3.3.00.00	OUTRAS DESPESAS CORRENTES				1.521,25	
3.3.90.00	APLICAÇÕES DIRETAS			1.521,25		
3.3.90.30	MATERIAL DE CONSUMO	1.500.00.999.000	512,50			
3.3.90.36	OUTROS SERVIÇOS DE TERCEIROS - PESSOA FÍSICA	1.500.00.999.000	491,25			
3.3.90.39	OUTROS SERVIÇOS DE TERCEIROS - PESSOA JURÍDICA	1.500.00.999.000	517,50			
TOTAL						4.015,25

PREFEITURA MUNICIPAL DE CURRALINHOS
 AV. SÃO RAIMUNDO S/N - CNPJ:01612579/0001-06

 Anexo 02
 Page 19

NATUREZA DA DESPESA POR ORGÃO

Lei: 314, Data: 14/12/2023

PODER ORGÃO						
02 PODER EXECUTIVO						
12 SECRETARIA MUNICIPAL DE JUVENTUDE						
Código	Especificação	F.R.-C.A.	Elemento	Modalidade	Grupo	Categoria Econômica
3.0.00.00	DESPESAS CORRENTES					4.714,50
3.1.00.00	PESSOAL E ENCARGOS SOCIAIS				1.997,50	
3.1.90.00	APLICAÇÕES DIRETAS			1.430,00		
3.1.90.11	VENCIMENTOS E VANTAGENS FIXAS - PESSOAL CIVIL	1.500.00.999.000	912,50			
3.1.90.13	OBRIGAÇÕES PATRONAIS	1.500.00.999.000	517,50			
3.1.91.00	APLICAÇÕES DIRETAS- INTRA-ORÇAMENTÁRIAS			567,50		
3.1.91.13	OBRIGAÇÕES PATRONAIS	1.500.00.999.000	567,50			
3.3.00.00	OUTRAS DESPESAS CORRENTES				2.717,00	
3.3.90.00	APLICAÇÕES DIRETAS			2.717,00		
3.3.90.30	MATERIAL DE CONSUMO	1.500.00.999.000	517,00			
3.3.90.36	OUTROS SERVIÇOS DE TERCEIROS - PESSOA FÍSICA	1.500.00.999.000	1.100,00			
3.3.90.39	OUTROS SERVIÇOS DE TERCEIROS - PESSOA JURÍDICA	1.500.00.999.000	1.100,00			
TOTAL						4.714,50

PREFEITURA MUNICIPAL DE CURRALINHOS
 AV. SÃO RAIMUNDO S/N - CNPJ:01612579/0001-06

 Anexo 02
 Page 20

NATUREZA DA DESPESA POR ORGÃO

Lei: 314, Data: 14/12/2023

PODER ORGÃO						
02 PODER EXECUTIVO						
13 SEC.MUN.DE AGRIC., DESENV. RURAL, MEIO AMBIENTE REC. HÍDRICO						
Código	Especificação	F.R.-C.A.	Elemento	Modalidade	Grupo	Categoria Econômica
3.0.00.00	DESPESAS CORRENTES					868.285,92
3.1.00.00	PESSOAL E ENCARGOS SOCIAIS				77.550,00	
3.1.90.00	APLICAÇÕES DIRETAS			72.037,50		
3.1.90.04	CONTRATAÇÃO POR TEMPO DETERMINADO	1.500.00.999.000	12.000,00			
3.1.90.11	VENCIMENTOS E VANTAGENS FIXAS - PESSOAL CIVIL	1.500.00.999.000	56.625,00			
3.1.90.13	OBRIGAÇÕES PATRONAIS	1.500.00.999.000	3.412,50			
3.1.91.00	APLICAÇÕES DIRETAS- INTRA-ORÇAMENTÁRIAS			5.512,50		
3.1.91.13	OBRIGAÇÕES PATRONAIS	1.500.00.999.000	5.512,50			
3.3.00.00	OUTRAS DESPESAS CORRENTES				790.735,92	
3.3.90.00	APLICAÇÕES DIRETAS			790.735,92		
3.3.90.14	DIÁRIAS - CIVIL	1.500.00.999.000	3.911,25			
3.3.90.27	ENCARGOS PELA HONRA DE AVAIS, GARANTIAS, SEGUROS E SIMILAR	1.500.00.999.000	2.996,00			
3.3.90.30	MATERIAL DE CONSUMO	1.500.00.999.000	122.510,75			
3.3.90.30	MATERIAL DE CONSUMO	1.750.00.999.000	7.896,00			
3.3.90.32	MATERIAL, BEM OU SERVIÇO PARA DISTRIBUIÇÃO GRATUITA	1.500.00.999.000	6.275,01			
3.3.90.32	MATERIAL, BEM OU SERVIÇO PARA DISTRIBUIÇÃO GRATUITA	1.700.00.999.000	48.365,44			
3.3.90.36	OUTROS SERVIÇOS DE TERCEIROS - PESSOA FÍSICA	1.500.00.999.000	126.195,59			
3.3.90.36	OUTROS SERVIÇOS DE TERCEIROS - PESSOA FÍSICA	1.700.00.999.000	193.298,35			
3.3.90.39	OUTROS SERVIÇOS DE TERCEIROS - PESSOA JURÍDICA	1.500.00.999.000	167.288,25			
3.3.90.39	OUTROS SERVIÇOS DE TERCEIROS - PESSOA JURÍDICA	1.700.00.999.000	104.711,78			
3.3.90.48	OUTROS AUXÍLIOS FINANCEIROS A PESSOAS FÍSICAS	1.500.00.999.000	7.287,50			
4.0.00.00	DESPESAS DE CAPITAL					9.907,00
4.4.00.00	INVESTIMENTOS				9.907,00	
4.4.90.00	APLICAÇÕES DIRETAS			9.907,00		
4.4.90.51	OBRAS E INSTALAÇÕES	1.700.00.999.000	4.906,00			
4.4.90.52	EQUIPAMENTOS E MATERIAL PERMANENTE	1.500.00.999.000	2.531,00			
4.4.90.52	EQUIPAMENTOS E MATERIAL PERMANENTE	1.700.00.999.000	2.470,00			
TOTAL						878.192,92



PREFEITURA MUNICIPAL DE CURRALINHOS

AV. SÃO RAIMUNDO S/N - CNPJ:01612579/0001-06

NATUREZA DA DESPESA POR ORGÃO

Anexo 02

Page 21

Lei: 314, Data: 14/12/2023

TOTAL GERAL

27.950.000,00

EVERARDO LIMA

ARAÚJO:04261375311

Assinado de forma digital por EVERARDO LIMA ARAUJO:04261375311 DN: c=BR, o=CP-Brasil, ou=Secretaria da Receita Federal do Brasil - RFB, ou=RFB e-CPF A3, ou=EM BRANCO, ou=26648787000196, ou=PRESENCIAL, cn=EVERARDO LIMA ARAUJO:04261375311 Dados: 2023.12.14 16:46:10 -03'00'

EVERARDO LIMA ARAÚJO
PREFEITO MUNICIPAL
042.613.753-11

JOAO ANTONIO DA TRINIDADE

VIANA:64372421320

Assinado de forma digital por JOAO ANTONIO DA TRINIDADE VIANA:64372421320 DN: c=BR, o=CP-Brasil, ou=AC Instituto Fenaccon, ou=26648787000196, ou=PRESENCIAL, ou=PI-006329, ou=<valor>, cn=JOAO ANTONIO DA TRINIDADE VIANA:64372421320 Dados: 2023.12.14 16:47:13 -03'00'

JOÃO ANTONIO DA TRINIDADE VIANA
CRC PI Nº 6.329/O-5
643.724.213-20



PREFEITURA MUNICIPAL DE CURRALINHOS

AV. SÃO RAIMUNDO S/N - CNPJ:01612579/0001-06

NATUREZA DA DESPESA POR ORGÃO E UNIDADE

Anexo 02

Page 1

Lei: 314, Data: 14/12/2023

Código	Especificação	F.R.-C.A.	Elemento	Modalidade	Grupo	Categoria Econômica
PODER	01 PODER LEGISLATIVO					
ORGÃO	01 CÂMARA MUNICIPAL					
UNIDADE	01 CÂMARA MUNICIPAL					
3.0.00.00	DESPESAS CORRENTES					950.650,00
3.1.00.00	PESSOAL E ENCARGOS SOCIAIS				639.125,00	
3.1.90.00	APLICAÇÕES DIRETAS			639.125,00		
3.1.90.11	VENCIMENTOS E VANTAGENS FIXAS - PESSOAL CIVIL	1.500.00.999.000	532.500,00			
3.1.90.13	OBRIGAÇÕES PATRONAIS	1.500.00.999.000	104.000,00			
3.1.90.92	DESPESAS DE EXERCÍCIOS ANTERIORES	1.500.00.999.000	525,00			
3.1.90.94	INDENIZAÇÕES E RESTITUIÇÕES TRABALHISTAS	1.500.00.999.000	2.100,00			
3.3.00.00	OUTRAS DESPESAS CORRENTES				311.525,00	
3.3.50.00	TRANSFERÊNCIAS A INSTITUIÇÕES PRIVADAS SEM FINS LUCRATIVOS			18.900,00		
3.3.50.41	CONTRIBUIÇÕES	1.500.00.999.000	18.900,00			
3.3.90.00	APLICAÇÕES DIRETAS			292.625,00		
3.3.90.14	DIÁRIAS - CIVIL	1.500.00.999.000	41.500,00			
3.3.90.30	MATERIAL DE CONSUMO	1.500.00.999.000	41.000,00			
3.3.90.33	PASSAGENS E DESPESAS COM LOCOMOÇÃO	1.500.00.999.000	5.250,00			
3.3.90.35	SERVIÇOS DE CONSULTORIA	1.500.00.999.000	45.200,00			
3.3.90.36	OUTROS SERVIÇOS DE TERCEIROS - PESSOA FÍSICA	1.500.00.999.000	44.650,00			
3.3.90.39	OUTROS SERVIÇOS DE TERCEIROS - PESSOA JURÍDICA	1.500.00.999.000	108.200,00			
3.3.90.40	SERVIÇOS DE TECNOLOGIA DA INFORMAÇÃO E COMUNICAÇÃO - PJ	1.500.00.999.000	6.300,00			
3.3.90.92	DESPESAS DE EXERCÍCIOS ANTERIORES	1.500.00.999.000	525,00			
4.0.00.00	DESPESAS DE CAPITAL					49.350,00
4.4.00.00	INVESTIMENTOS				49.350,00	
4.4.90.00	APLICAÇÕES DIRETAS			49.350,00		
4.4.90.51	OBRA E INSTALAÇÕES	1.500.00.999.000	21.000,00			
4.4.90.52	EQUIPAMENTOS E MATERIAL PERMANENTE	1.500.00.999.000	28.350,00			
TOTAL						1.000.000,00



PREFEITURA MUNICIPAL DE CURRALINHOS

AV. SÃO RAIMUNDO S/N - CNPJ:01612579/0001-06

Anexo 02

Page 2

NATUREZA DA DESPESA POR ORGÃO E UNIDADE

Lei: 314, Data: 14/12/2023

PODER		02 PODER EXECUTIVO				
ORGÃO		01 GABINETE DO PREFEITO				
UNIDADE		00 GABINETE DO PREFEITO				
Código	Especificação	F.R.-C.A.	Elemento	Modalidade	Grupo	Categoria Econômica
3.0.00.00	DESPESAS CORRENTES					634.838,06
3.1.00.00	PESSOAL E ENCARGOS SOCIAIS				240.883,00	
3.1.90.00	APLICAÇÕES DIRETAS			177.808,00		
3.1.90.04	CONTRATAÇÃO POR TEMPO DETERMINADO	1.500.00.999.000	562,50			
3.1.90.11	VENCIMENTOS E VANTAGENS FIXAS - PESSOAL CIVIL	1.500.00.999.000	170.223,00			
3.1.90.13	OBRIGAÇÕES PATRONAIS	1.500.00.999.000	6.510,00			
3.1.90.92	DESPESAS DE EXERCÍCIOS ANTERIORES	1.500.00.999.000	512,50			
3.1.91.00	APLICAÇÕES DIRETAS- INTRA-ORÇAMENTÁRIAS			63.075,00		
3.1.91.13	OBRIGAÇÕES PATRONAIS	1.500.00.999.000	63.075,00			
3.3.00.00	OUTRAS DESPESAS CORRENTES				393.955,06	
3.3.50.00	TRANSFERÊNCIAS A INSTITUIÇÕES PRIVADAS SEM FINS LUCRATIVOS			90.000,00		
3.3.50.41	CONTRIBUIÇÕES	1.500.00.999.000	90.000,00			
3.3.90.00	APLICAÇÕES DIRETAS			303.955,06		
3.3.90.08	OUTROS BENEFÍCIOS ASSISTENCIAIS DO SERVIDOR E DO MILITAR	1.500.00.999.000	1.000,00			
3.3.90.14	DIÁRIAS - CIVIL	1.500.00.999.000	10.025,00			
3.3.90.30	MATERIAL DE CONSUMO	1.500.00.999.000	6.562,50			
3.3.90.32	MATERIAL, BEM OU SERVIÇO PARA DISTRIBUIÇÃO GRATUITA	1.500.00.999.000	1.585,50			
3.3.90.33	PASSAGENS E DESPESAS COM LOCOMOÇÃO	1.500.00.999.000	11.634,00			
3.3.90.35	SERVIÇOS DE CONSULTORIA	1.500.00.999.000	145.299,84			
3.3.90.36	OUTROS SERVIÇOS DE TERCEIROS - PESSOA FÍSICA	1.500.00.999.000	18.667,50			
3.3.90.39	OUTROS SERVIÇOS DE TERCEIROS - PESSOA JURÍDICA	1.500.00.999.000	105.820,72			
3.3.90.92	DESPESAS DE EXERCÍCIOS ANTERIORES	1.500.00.999.000	3.360,00			
4.0.00.00	DESPESAS DE CAPITAL					500,00
4.4.00.00	INVESTIMENTOS				500,00	
4.4.90.00	APLICAÇÕES DIRETAS			500,00		
4.4.90.52	EQUIPAMENTOS E MATERIAL PERMANENTE	1.500.00.999.000	500,00			
TOTAL						635.338,06



PREFEITURA MUNICIPAL DE CURRALINHOS
AV. SÃO RAIMUNDO S/N - CNPJ:01612579/0001-06

Anexo 02
Page 3

NATUREZA DA DESPESA POR ORGÃO E UNIDADE

Lei: 314, Data: 14/12/2023

Código	Especificação	F.R.-C.A.	Elemento	Modalidade	Grupo	Categoria Econômica
PODER	02 PODER EXECUTIVO					
ORGÃO	02 SECRETARIA DE ADMINISTRAÇÃO E FINANÇAS					
UNIDADE	00 SECRETARIA DE ADMINISTRAÇÃO E FINANÇAS					
3.0.00.00	DESPESAS CORRENTES					145.000,00
3.0.00.00	DESPESAS CORRENTES					1.025,00
3.0.00.00	DESPESAS CORRENTES					2.420.550,99
3.1.00.00	PESSOAL E ENCARGOS SOCIAIS				767.189,54	
3.1.90.00	APLICAÇÕES DIRETAS			678.354,54		
3.1.90.04	CONTRATAÇÃO POR TEMPO DETERMINADO	1.500.00.999.000	22.050,00			
3.1.90.11	VENCIMENTOS E VANTAGENS FIXAS - PESSOAL CIVIL	1.500.00.999.000	266.005,20			
3.1.90.13	OBRIGAÇÕES PATRONAIS	1.500.00.999.000	148.738,34			
3.1.90.16	OUTRAS DESPESAS VARIÁVEIS - PESSOAL CIVIL	1.500.00.999.000	3.801,00			
3.1.90.91	SENTENÇAS JUDICIAIS	1.500.00.999.000	213.400,00			
3.1.90.92	DESPESAS DE EXERCÍCIOS ANTERIORES	1.500.00.999.000	24.360,00			
3.1.91.00	APLICAÇÕES DIRETAS- INTRA-ORÇAMENTÁRIAS			88.835,00		
3.1.91.13	OBRIGAÇÕES PATRONAIS	1.500.00.999.000	88.835,00			
3.2.00.00	JUROS E ENCARGOS DA DÍVIDA				10.000,00	
3.2.90.00	APLICAÇÕES DIRETAS			10.000,00		
3.2.90.21	JUROS SOBRE A DÍVIDA POR CONTRATO	1.500.00.999.000	5.000,00			
3.2.90.22	OUTROS ENCARGOS SOBRE A DÍVIDA POR CONTRATO	1.500.00.999.000	2.000,00			
3.2.90.25	ENCARGOS SOBRE OPERAÇÕES DE CRÉDITO POR ANTECIPAÇÃO DA	1.500.00.999.000	3.000,00			
3.3.00.00	OUTRAS DESPESAS CORRENTES				1.789.386,45	
3.3.90.00	APLICAÇÕES DIRETAS			1.789.386,45		
3.3.90.08	OUTROS BENEFÍCIOS ASSISTENCIAIS DO SERVIDOR E DO MILITAR	1.500.00.999.000	2.500,00			
3.3.90.14	DIÁRIAS - CIVIL	1.500.00.999.000	22.062,50			
3.3.90.30	MATERIAL DE CONSUMO	1.500.00.999.000	271.027,50			
3.3.90.30	MATERIAL DE CONSUMO	1.750.00.999.000	1.025,00			
3.3.90.33	PASSAGENS E DESPESAS COM LOCOMOÇÃO	1.500.00.999.000	3.486,00			
3.3.90.35	SERVIÇOS DE CONSULTORIA	1.500.00.999.000	14.071,00			
3.3.90.36	OUTROS SERVIÇOS DE TERCEIROS - PESSOA FÍSICA	1.500.00.999.000	248.489,20			
3.3.90.36	OUTROS SERVIÇOS DE TERCEIROS - PESSOA FÍSICA	1.755.00.999.000	145.000,00			
3.3.90.39	OUTROS SERVIÇOS DE TERCEIROS - PESSOA JURÍDICA	1.500.00.999.000	636.040,43			
3.3.90.40	SERVIÇOS DE TECNOLOGIA DA INFORMAÇÃO E COMUNICAÇÃO - PJ	1.500.00.999.000	78.500,00			
3.3.90.47	OBRIGAÇÕES TRIBUTÁRIAS E CONTRIBUTIVAS	1.500.00.999.000	220.000,00			
3.3.90.92	DESPESAS DE EXERCÍCIOS ANTERIORES	1.500.00.999.000	124.574,82			
3.3.90.93	INDENIZAÇÕES E RESTITUIÇÕES	1.500.00.999.000	22.610,00			
4.0.00.00	DESPESAS DE CAPITAL					1.050,00
4.0.00.00	DESPESAS DE CAPITAL					2.000,00
4.0.00.00	DESPESAS DE CAPITAL					5.000,00
4.0.00.00	DESPESAS DE CAPITAL					1.000,00
4.0.00.00	DESPESAS DE CAPITAL					654.100,00
4.4.00.00	INVESTIMENTOS				10.650,00	
4.4.90.00	APLICAÇÕES DIRETAS			10.650,00		
4.4.90.51	OBRAS E INSTALAÇÕES	1.500.00.999.000	1.500,00			
4.4.90.51	OBRAS E INSTALAÇÕES	1.700.00.999.000	525,00			
4.4.90.52	EQUIPAMENTOS E MATERIAL PERMANENTE	1.500.00.999.000	100,00			
4.4.90.52	EQUIPAMENTOS E MATERIAL PERMANENTE	1.700.00.999.000	525,00			
4.4.90.52	EQUIPAMENTOS E MATERIAL PERMANENTE	1.701.00.999.000	1.000,00			
4.4.90.52	EQUIPAMENTOS E MATERIAL PERMANENTE	1.720.00.999.000	2.000,00			

CURRALINHOS - PI



PREFEITURA MUNICIPAL DE CURRALINHOS
AV. SÃO RAIMUNDO S/N - CNPJ:01612579/0001-06

Anexo 02
Page 4

NATUREZA DA DESPESA POR ORGÃO E UNIDADE

Lei: 314, Data: 14/12/2023

Código	Especificação	F.R.-C.A.	Elemento	Modalidade	Grupo	Categoria Econômica
PODER	02 PODER EXECUTIVO					
ORGÃO	02 SECRETARIA DE ADMINISTRAÇÃO E FINANÇAS					
UNIDADE	00 SECRETARIA DE ADMINISTRAÇÃO E FINANÇAS					
4.4.90.52	EQUIPAMENTOS E MATERIAL PERMANENTE	1.755.00.999.000	5.000,00			
4.5.00.00	INVERSOES FINANCEIRAS				52.500,00	
4.5.90.00	APLICAÇÕES DIRETAS			52.500,00		
4.5.90.61	AQUISIÇÃO DE IMÓVEIS	1.500.00.999.000	52.500,00			
4.6.00.00	AMORTIZAÇÃO DA DÍVIDA				600.000,00	
4.6.90.00	APLICAÇÕES DIRETAS			600.000,00		
4.6.90.71	PRINCIPAL DA DÍVIDA CONTRATUAL RESGATADO	1.500.00.999.000	600.000,00			
9.0.00.00	RESERVA DE CONTINGÊNCIA					168.000,00
9.9.00.00	RESERVA DE CONTINGÊNCIA				168.000,00	
9.9.99.00	RESERVA DE CONTINGÊNCIA			168.000,00		
9.9.99.99	RESERVA DE CONTINGÊNCIA	1.500.00.999.000	168.000,00			
TOTAL						3.397.725,99

LOA 2024



PREFEITURA MUNICIPAL DE CURRALINHOS
 AV. SÃO RAIMUNDO S/N - CNPJ:01612579/0001-06

Anexo 02
 Page 5

NATUREZA DA DESPESA POR ORGÃO E UNIDADE

Lei: 314, Data: 14/12/2023

PODER		02 PODER EXECUTIVO				
ORGÃO		03 SEC.MUN.DE INFRAESTRUTURA, SERVIÇOS PÚBLICOS E DESENV.URBANO				
UNIDADE		00 SEC.MUN DE INFRAESTRUTURA, SERVIÇOS PÚBLICOS E DESENV.URBANO				
Código	Especificação	F.R.-C.A.	Elemento	Modalidade	Grupo	Categoria Econômica
3.0.00.00	DESPESAS CORRENTES					63.000,00
3.0.00.00	DESPESAS CORRENTES					59.290,67
3.0.00.00	DESPESAS CORRENTES					14.332,50
3.0.00.00	DESPESAS CORRENTES					129.850,00
3.0.00.00	DESPESAS CORRENTES					52.500,00
3.0.00.00	DESPESAS CORRENTES					93.908,48
3.0.00.00	DESPESAS CORRENTES					380.864,32
3.0.00.00	DESPESAS CORRENTES					1.010.631,04
3.1.00.00	PESSOAL E ENCARGOS SOCIAIS				38.837,50	
3.1.90.00	APLICAÇÕES DIRETAS			29.125,00		
3.1.90.04	CONTRATAÇÃO POR TEMPO DETERMINADO	1.500.00.999.000	5.512,50			
3.1.90.11	VENCIMENTOS E VANTAGENS FIXAS - PESSOAL CIVIL	1.500.00.999.000	13.900,00			
3.1.90.13	OBRIGAÇÕES PATRONAIS	1.500.00.999.000	9.712,50			
3.1.91.00	APLICAÇÕES DIRETAS- INTRA-ORÇAMENTÁRIAS			9.712,50		
3.1.91.13	OBRIGAÇÕES PATRONAIS	1.500.00.999.000	9.712,50			
3.3.00.00	OUTRAS DESPESAS CORRENTES				1.765.539,51	
3.3.90.00	APLICAÇÕES DIRETAS			1.765.539,51		
3.3.90.14	DIÁRIAS - CIVIL	1.500.00.999.000	5.512,50			
3.3.90.30	MATERIAL DE CONSUMO	1.500.00.999.000	150.851,75			
3.3.90.30	MATERIAL DE CONSUMO	1.749.00.999.000	23.625,00			
3.3.90.30	MATERIAL DE CONSUMO	1.750.00.999.000	59.290,67			
3.3.90.30	MATERIAL DE CONSUMO	1.751.00.999.000	10.500,00			
3.3.90.30	MATERIAL DE CONSUMO	1.753.00.999.000	8.032,50			
3.3.90.32	MATERIAL, BEM OU SERVIÇO PARA DISTRIBUIÇÃO GRATUITA	1.500.00.999.000	7.560,00			
3.3.90.36	OUTROS SERVIÇOS DE TERCEIROS - PESSOA FÍSICA	1.500.00.999.000	299.614,50			
3.3.90.36	OUTROS SERVIÇOS DE TERCEIROS - PESSOA FÍSICA	1.720.00.999.000	129.850,00			
3.3.90.36	OUTROS SERVIÇOS DE TERCEIROS - PESSOA FÍSICA	1.749.00.999.000	4.658,48			
3.3.90.39	OUTROS SERVIÇOS DE TERCEIROS - PESSOA JURÍDICA	1.500.00.999.000	497.261,29			
3.3.90.39	OUTROS SERVIÇOS DE TERCEIROS - PESSOA JURÍDICA	1.701.00.999.000	380.864,32			
3.3.90.39	OUTROS SERVIÇOS DE TERCEIROS - PESSOA JURÍDICA	1.706.00.999.000	52.500,00			
3.3.90.39	OUTROS SERVIÇOS DE TERCEIROS - PESSOA JURÍDICA	1.749.00.999.000	65.625,00			
3.3.90.39	OUTROS SERVIÇOS DE TERCEIROS - PESSOA JURÍDICA	1.751.00.999.000	52.500,00			
3.3.90.39	OUTROS SERVIÇOS DE TERCEIROS - PESSOA JURÍDICA	1.753.00.999.000	6.300,00			
3.3.90.92	DESPESAS DE EXERCÍCIOS ANTERIORES	1.500.00.999.000	3.381,00			
3.3.90.93	INDENIZAÇÕES E RESTITUIÇÕES	1.500.00.999.000	7.612,50			
4.0.00.00	DESPESAS DE CAPITAL					2.500,00
4.0.00.00	DESPESAS DE CAPITAL					4.300,00
4.0.00.00	DESPESAS DE CAPITAL					8.670,38
4.0.00.00	DESPESAS DE CAPITAL					5.400,00
4.4.00.00	INVESTIMENTOS				20.870,38	
4.4.90.00	APLICAÇÕES DIRETAS			20.870,38		
4.4.90.51	OBRAS E INSTALAÇÕES	1.500.00.999.000	3.800,00			
4.4.90.51	OBRAS E INSTALAÇÕES	1.700.00.999.000	6.675,38			
4.4.90.51	OBRAS E INSTALAÇÕES	1.701.00.999.000	5.000,00			
4.4.90.51	OBRAS E INSTALAÇÕES	1.720.00.999.000	2.500,00			
4.4.90.52	EQUIPAMENTOS E MATERIAL PERMANENTE	1.500.00.999.000	500,00			



PREFEITURA MUNICIPAL DE CURRALINHOS
 AV. SÃO RAIMUNDO S/N - CNPJ:01612579/0001-06

Anexo 02
 Page 6

NATUREZA DA DESPESA POR ORGÃO E UNIDADE

Lei: 314, Data: 14/12/2023

PODER		02 PODER EXECUTIVO				
ORGÃO		03 SEC.MUN.DE INFRAESTRUTURA, SERVIÇOS PÚBLICOS E DESENV.URBANO				
UNIDADE		00 SEC.MUN DE INFRAESTRUTURA, SERVIÇOS PÚBLICOS E DESENV.URBANO				
Código	Especificação	F.R.-C.A.	Elemento	Modalidade	Grupo	Categoria Econômica
4.4.90.52	EQUIPAMENTOS E MATERIAL PERMANENTE	1.700.00.999.000	1.995,00			
4.4.90.52	EQUIPAMENTOS E MATERIAL PERMANENTE	1.701.00.999.000	400,00			
TOTAL						1.825.247,39



PREFEITURA MUNICIPAL DE CURRALINHOS

AV. SÃO RAIMUNDO S/N - CNPJ:01612579/0001-06

Anexo 02
Page 7

NATUREZA DA DESPESA POR ORGÃO E UNIDADE

Lei: 314, Data: 14/12/2023

Código	Especificação	F.R.-C.A.	Elemento	Modalidade	Grupo	Categoria Econômica
PODER	02 PODER EXECUTIVO					
ORGÃO	04 SECRETARIA MUNICIPAL DE EDUCAÇÃO					
UNIDADE	00 SECRETARIA MUNICIPAL DE EDUCAÇÃO					
3.0.00.00	DESPESAS CORRENTES					50.000,00
3.0.00.00	DESPESAS CORRENTES					1.491.035,92
3.0.00.00	DESPESAS CORRENTES					330.580,05
3.0.00.00	DESPESAS CORRENTES					165.633,67
3.0.00.00	DESPESAS CORRENTES					93.712,50
3.0.00.00	DESPESAS CORRENTES					93.187,50
3.0.00.00	DESPESAS CORRENTES					65.310,00
3.0.00.00	DESPESAS CORRENTES					87.937,50
3.0.00.00	DESPESAS CORRENTES					127.542,50
3.1.00.00	PESSOAL E ENCARGOS SOCIAIS				571.807,60	
3.1.90.00	APLICAÇÕES DIRETAS			539.222,60		
3.1.90.04	CONTRATAÇÃO POR TEMPO DETERMINADO	1.500.00.200.000	13.637,50			
3.1.90.11	VENCIMENTOS E VANTAGENS FIXAS - PESSOAL CIVIL	1.500.00.200.000	440.678,93			
3.1.90.11	VENCIMENTOS E VANTAGENS FIXAS - PESSOAL CIVIL	1.569.00.999.000	11.061,17			
3.1.90.13	OBRIGAÇÕES PATRONAIS	1.500.00.200.000	35.310,00			
3.1.90.91	SENTENÇAS JUDICIAIS	1.500.00.200.000	12.075,00			
3.1.90.92	DESPESAS DE EXERCÍCIOS ANTERIORES	1.500.00.200.000	26.460,00			
3.1.91.00	APLICAÇÕES DIRETAS- INTRA-ORÇAMENTÁRIAS			32.585,00		
3.1.91.13	OBRIGAÇÕES PATRONAIS	1.500.00.200.000	32.585,00			
3.3.00.00	OUTRAS DESPESAS CORRENTES				1.933.132,04	
3.3.50.00	TRANSFERÊNCIAS A INSTITUIÇÕES PRIVADAS SEM FINS LUCRATIVOS			8.396,00		
3.3.50.41	CONTRIBUIÇÕES	1.500.00.200.000	6.485,00			
3.3.50.41	CONTRIBUIÇÕES	1.569.00.999.000	1.911,00			
3.3.90.00	APLICAÇÕES DIRETAS			1.924.736,04		
3.3.90.14	DIÁRIAS - CIVIL	1.500.00.200.000	17.441,99			
3.3.90.30	MATERIAL DE CONSUMO	1.500.00.200.000	424.661,00			
3.3.90.30	MATERIAL DE CONSUMO	1.550.00.999.000	29.011,50			
3.3.90.30	MATERIAL DE CONSUMO	1.551.00.999.000	38.430,00			
3.3.90.30	MATERIAL DE CONSUMO	1.552.00.999.000	93.187,50			
3.3.90.30	MATERIAL DE CONSUMO	1.553.00.999.000	19.425,00			
3.3.90.30	MATERIAL DE CONSUMO	1.569.00.999.000	62.401,25			
3.3.90.32	MATERIAL, BEM OU SERVIÇO PARA DISTRIBUIÇÃO GRATUITA	1.500.00.200.000	8.662,50			
3.3.90.33	PASSAGENS E DESPESAS COM LOCOMOÇÃO	1.500.00.200.000	6.846,00			
3.3.90.36	OUTROS SERVIÇOS DE TERCEIROS - PESSOA FÍSICA	1.500.00.200.000	230.451,50			
3.3.90.36	OUTROS SERVIÇOS DE TERCEIROS - PESSOA FÍSICA	1.550.00.999.000	27.037,50			
3.3.90.36	OUTROS SERVIÇOS DE TERCEIROS - PESSOA FÍSICA	1.551.00.999.000	13.230,00			
3.3.90.36	OUTROS SERVIÇOS DE TERCEIROS - PESSOA FÍSICA	1.553.00.999.000	34.125,00			
3.3.90.36	OUTROS SERVIÇOS DE TERCEIROS - PESSOA FÍSICA	1.569.00.999.000	18.621,50			
3.3.90.39	OUTROS SERVIÇOS DE TERCEIROS - PESSOA JURÍDICA	1.500.00.200.000	184.795,00			
3.3.90.39	OUTROS SERVIÇOS DE TERCEIROS - PESSOA JURÍDICA	1.550.00.999.000	23.625,00			
3.3.90.39	OUTROS SERVIÇOS DE TERCEIROS - PESSOA JURÍDICA	1.551.00.999.000	13.650,00			
3.3.90.39	OUTROS SERVIÇOS DE TERCEIROS - PESSOA JURÍDICA	1.553.00.999.000	40.162,50			
3.3.90.39	OUTROS SERVIÇOS DE TERCEIROS - PESSOA JURÍDICA	1.569.00.999.000	71.638,75			
3.3.90.39	OUTROS SERVIÇOS DE TERCEIROS - PESSOA JURÍDICA	1.570.00.999.000	330.580,05			
3.3.90.39	OUTROS SERVIÇOS DE TERCEIROS - PESSOA JURÍDICA	1.599.00.999.000	127.542,50			
3.3.90.39	OUTROS SERVIÇOS DE TERCEIROS - PESSOA JURÍDICA	1.754.00.999.000	50.000,00			

PREFEITURA MUNICIPAL DE CURRALINHOS

AV. SÃO RAIMUNDO S/N - CNPJ:01612579/0001-06

 Anexo 02
 Page 8

NATUREZA DA DESPESA POR ORGÃO E UNIDADE

Lei: 314, Data: 14/12/2023

Código	Especificação	F.R.-C.A.	Elemento	Modalidade	Grupo	Categoria Econômica
PODER	02 PODER EXECUTIVO					
ORGÃO	04 SECRETARIA MUNICIPAL DE EDUCAÇÃO					
UNIDADE	00 SECRETARIA MUNICIPAL DE EDUCAÇÃO					
3.3.90.40	SERVIÇOS DE TECNOLOGIA DA INFORMAÇÃO E COMUNICAÇÃO - PJ	1.500.00.200.000	11.525,00			
3.3.90.40	SERVIÇOS DE TECNOLOGIA DA INFORMAÇÃO E COMUNICAÇÃO - PJ	1.550.00.999.000	3.517,50			
3.3.90.47	OBRIGAÇÕES TRIBUTÁRIAS E CONTRIBUTIVAS	1.500.00.200.000	8.375,00			
3.3.90.48	OUTROS AUXÍLIOS FINANCEIROS A PESSOAS FÍSICAS	1.500.00.200.000	1.562,50			
3.3.90.92	DESPESAS DE EXERCÍCIOS ANTERIORES	1.500.00.200.000	9.996,00			
3.3.90.92	DESPESAS DE EXERCÍCIOS ANTERIORES	1.550.00.999.000	4.746,00			
3.3.90.93	INDENIZAÇÕES E RESTITUIÇÕES	1.500.00.200.000	19.488,00			
4.0.00.00	DESPESAS DE CAPITAL					5.775,00
4.0.00.00	DESPESAS DE CAPITAL					5.857,40
4.0.00.00	DESPESAS DE CAPITAL					11.340,00
4.0.00.00	DESPESAS DE CAPITAL					12.957,50
4.0.00.00	DESPESAS DE CAPITAL					19.360,61
4.4.00.00	INVESTIMENTOS				55.290,51	
4.4.90.00	APLICAÇÕES DIRETAS			55.290,51		
4.4.90.51	OBRAS E INSTALAÇÕES	1.500.00.200.000	1.312,40			
4.4.90.51	OBRAS E INSTALAÇÕES	1.599.00.999.000	12.957,50			
4.4.90.52	EQUIPAMENTOS E MATERIAL PERMANENTE	1.500.00.200.000	4.545,00			
4.4.90.52	EQUIPAMENTOS E MATERIAL PERMANENTE	1.550.00.999.000	5.775,00			
4.4.90.52	EQUIPAMENTOS E MATERIAL PERMANENTE	1.551.00.999.000	11.340,00			
4.4.90.52	EQUIPAMENTOS E MATERIAL PERMANENTE	1.570.00.999.000	19.360,61			
TOTAL						2.560.230,15



PREFEITURA MUNICIPAL DE CURRALINHOS

AV. SÃO RAIMUNDO S/N - CNPJ:01612579/0001-06

Anexo 02
Page 9

NATUREZA DA DESPESA POR ORGÃO E UNIDADE

Lei: 314, Data: 14/12/2023

PODER		02 PODER EXECUTIVO					
ORGÃO		04 SECRETARIA MUNICIPAL DE EDUCAÇÃO					
UNIDADE		01 FUNDEB					
Código	Especificação	F.R.-C.A.	Elemento	Modalidade	Grupo	Categoria Econômica	
3.0.00.00	DESPESAS CORRENTES					6.444.708,74	
3.0.00.00	DESPESAS CORRENTES					2.590.966,26	
3.0.00.00	DESPESAS CORRENTES					1.397.627,50	
3.1.00.00	PESSOAL E ENCARGOS SOCIAIS				8.582.640,24		
3.1.90.00	APLICAÇÕES DIRETAS			7.897.200,72			
3.1.90.04	CONTRATAÇÃO POR TEMPO DETERMINADO	1.540.00.999.000	87.040,63				
3.1.90.04	CONTRATAÇÃO POR TEMPO DETERMINADO	1.540.00.230.000	413.768,38				
3.1.90.04	CONTRATAÇÃO POR TEMPO DETERMINADO	1.541.00.230.000	33.153,75				
3.1.90.11	VENCIMENTOS E VANTAGENS FIXAS - PESSOAL CIVIL	1.540.00.999.000	193.211,87				
3.1.90.11	VENCIMENTOS E VANTAGENS FIXAS - PESSOAL CIVIL	1.540.00.230.000	3.778.598,92				
3.1.90.11	VENCIMENTOS E VANTAGENS FIXAS - PESSOAL CIVIL	1.541.00.230.000	1.482.663,72				
3.1.90.11	VENCIMENTOS E VANTAGENS FIXAS - PESSOAL CIVIL	1.541.00.999.000	72.961,35				
3.1.90.11	VENCIMENTOS E VANTAGENS FIXAS - PESSOAL CIVIL	1.542.00.230.000	818.717,50				
3.1.90.11	VENCIMENTOS E VANTAGENS FIXAS - PESSOAL CIVIL	1.542.00.999.000	83.387,60				
3.1.90.13	OBRIGAÇÕES PATRONAIS	1.540.00.230.000	63.482,00				
3.1.90.13	OBRIGAÇÕES PATRONAIS	1.540.00.999.000	152.327,67				
3.1.90.13	OBRIGAÇÕES PATRONAIS	1.541.00.230.000	285.986,18				
3.1.90.13	OBRIGAÇÕES PATRONAIS	1.542.00.230.000	153.522,40				
3.1.90.16	OUTRAS DESPESAS VARIÁVEIS - PESSOAL CIVIL	1.540.00.230.000	1.653,75				
3.1.90.91	SENTENÇAS JUDICIAIS	1.540.00.999.000	54.255,00				
3.1.90.94	INDENIZAÇÕES E RESTITUIÇÕES TRABALHISTAS	1.540.00.999.000	6.615,00				
3.1.90.94	INDENIZAÇÕES E RESTITUIÇÕES TRABALHISTAS	1.541.00.230.000	215.855,00				
3.1.91.00	APLICAÇÕES DIRETAS- INTRA-ORÇAMENTÁRIAS			685.439,52			
3.1.91.13	OBRIGAÇÕES PATRONAIS	1.540.00.230.000	503.851,85				
3.1.91.13	OBRIGAÇÕES PATRONAIS	1.540.00.999.000	181.587,67				
3.3.00.00	OUTRAS DESPESAS CORRENTES				1.850.662,26		
3.3.90.00	APLICAÇÕES DIRETAS			1.850.662,26			
3.3.90.08	OUTROS BENEFÍCIOS ASSISTENCIAIS DO SERVIDOR E DO MILITAR	1.540.00.230.000	20.525,00				
3.3.90.08	OUTROS BENEFÍCIOS ASSISTENCIAIS DO SERVIDOR E DO MILITAR	1.540.00.999.000	36.410,00				
3.3.90.08	OUTROS BENEFÍCIOS ASSISTENCIAIS DO SERVIDOR E DO MILITAR	1.541.00.999.000	8.610,00				
3.3.90.08	OUTROS BENEFÍCIOS ASSISTENCIAIS DO SERVIDOR E DO MILITAR	1.541.00.230.000	22.050,00				
3.3.90.14	DIÁRIAS - CIVIL	1.540.00.999.000	16.903,75				
3.3.90.30	MATERIAL DE CONSUMO	1.540.00.999.000	243.213,89				
3.3.90.30	MATERIAL DE CONSUMO	1.541.00.999.000	15.750,00				
3.3.90.30	MATERIAL DE CONSUMO	1.542.00.999.000	332.000,00				
3.3.90.33	PASSAGENS E DESPESAS COM LOCOMOÇÃO	1.540.00.999.000	26.378,75				
3.3.90.36	OUTROS SERVIÇOS DE TERCEIROS - PESSOA FÍSICA	1.540.00.999.000	334.303,36				
3.3.90.36	OUTROS SERVIÇOS DE TERCEIROS - PESSOA FÍSICA	1.541.00.999.000	61.475,01				
3.3.90.39	OUTROS SERVIÇOS DE TERCEIROS - PESSOA JURÍDICA	1.540.00.999.000	278.481,25				
3.3.90.39	OUTROS SERVIÇOS DE TERCEIROS - PESSOA JURÍDICA	1.541.00.999.000	370.256,25				
3.3.90.39	OUTROS SERVIÇOS DE TERCEIROS - PESSOA JURÍDICA	1.542.00.999.000	10.000,00				
3.3.90.40	SERVIÇOS DE TECNOLOGIA DA INFORMAÇÃO E COMUNICAÇÃO - PJ	1.540.00.999.000	52.100,00				
3.3.90.47	OBRIGAÇÕES TRIBUTÁRIAS E CONTRIBUTIVAS	1.541.00.999.000	22.205,00				
4.0.00.00	DESPESAS DE CAPITAL					252.522,50	
4.0.00.00	DESPESAS DE CAPITAL					14.175,00	
4.4.00.00	INVESTIMENTOS				266.697,50		

**PREFEITURA MUNICIPAL DE CURRALINHOS**

AV. SÃO RAIMUNDO S/N - CNPJ:01612579/0001-06

Anexo 02
Page 10**NATUREZA DA DESPESA POR ORGÃO E UNIDADE**

Lei: 314, Data: 14/12/2023

Código	Especificação	F.R.-C.A.	Elemento	Modalidade	Grupo	Categoria Econômica
4. 4. 90. 00	APLICAÇÕES DIRETAS			266.697,50		
4. 4. 90. 51	OBRAS E INSTALAÇÕES	1.540.00.999.000	3.780,00			
4. 4. 90. 52	EQUIPAMENTOS E MATERIAL PERMANENTE	1.540.00.999.000	10.395,00			
4. 4. 90. 52	EQUIPAMENTOS E MATERIAL PERMANENTE	1.542.00.999.000	252.522,50			
TOTAL						10.700.000,00

**PREFEITURA MUNICIPAL DE CURRALINHOS**

AV. SÃO RAIMUNDO S/N - CNPJ:01612579/0001-06

Anexo 02
Page 11**NATUREZA DA DESPESA POR ORGÃO E UNIDADE**

Lei: 314, Data: 14/12/2023

Código	Especificação	F.R.-C.A.	Elemento	Modalidade	Grupo	Categoria Econômica
3. 0. 00. 00	DESPESAS CORRENTES					2.250,00
3. 1. 00. 00	PESSOAL E ENCARGOS SOCIAIS				1.000,00	
3. 1. 90. 00	APLICAÇÕES DIRETAS			750,00		
3. 1. 90. 04	CONTRATAÇÃO POR TEMPO DETERMINADO	1.500.00.300.000	250,00			
3. 1. 90. 11	VENCIMENTOS E VANTAGENS FIXAS - PESSOAL CIVIL	1.500.00.300.000	250,00			
3. 1. 90. 13	OBRIGAÇÕES PATRONAIS	1.500.00.300.000	250,00			
3. 1. 91. 00	APLICAÇÕES DIRETAS- INTRA-ORÇAMENTÁRIAS			250,00		
3. 1. 91. 13	OBRIGAÇÕES PATRONAIS	1.500.00.300.000	250,00			
3. 3. 00. 00	OUTRAS DESPESAS CORRENTES				1.250,00	
3. 3. 90. 00	APLICAÇÕES DIRETAS			1.250,00		
3. 3. 90. 14	DIÁRIAS - CIVIL	1.500.00.300.000	250,00			
3. 3. 90. 30	MATERIAL DE CONSUMO	1.500.00.300.000	250,00			
3. 3. 90. 36	OUTROS SERVIÇOS DE TERCEIROS - PESSOA FÍSICA	1.500.00.300.000	250,00			
3. 3. 90. 39	OUTROS SERVIÇOS DE TERCEIROS - PESSOA JURÍDICA	1.500.00.300.000	250,00			
3. 3. 90. 92	DESPESAS DE EXERCÍCIOS ANTERIORES	1.500.00.300.000	250,00			
4. 0. 00. 00	DESPESAS DE CAPITAL					250,00
4. 4. 00. 00	INVESTIMENTOS				250,00	
4. 4. 90. 00	APLICAÇÕES DIRETAS			250,00		
4. 4. 90. 52	EQUIPAMENTOS E MATERIAL PERMANENTE	1.500.00.300.000	250,00			
TOTAL						2.500,00



PREFEITURA MUNICIPAL DE CURRALINHOS

AV. SÃO RAIMUNDO S/N - CNPJ:01612579/0001-06

Anexo 02

Page 12

NATUREZA DA DESPESA POR ORGÃO E UNIDADE

Lei: 314, Data: 14/12/2023

Código	Especificação	F.R.-C.A.	Elemento	Modalidade	Grupo	Categoria Econômica
PODER	02 PODER EXECUTIVO					
ORGÃO	05 SECRETARIA MUNICIPAL DE SAUDE					
UNIDADE	01 FUNDO MUNICIPAL DE SAUDE					
3.0.00.00	DESPESAS CORRENTES					1.696.810,70
3.0.00.00	DESPESAS CORRENTES					311.428,85
3.0.00.00	DESPESAS CORRENTES					35.000,00
3.0.00.00	DESPESAS CORRENTES					87.097,50
3.0.00.00	DESPESAS CORRENTES					200.000,00
3.0.00.00	DESPESAS CORRENTES					935.854,28
3.0.00.00	DESPESAS CORRENTES					60.000,00
3.0.00.00	DESPESAS CORRENTES					186.551,59
3.1.00.00	PESSOAL E ENCARGOS SOCIAIS				1.967.039,88	
3.1.90.00	APLICAÇÕES DIRETAS			1.818.817,38		
3.1.90.04	CONTRATAÇÃO POR TEMPO DETERMINADO	1.500.00.300.000	123.142,50			
3.1.90.04	CONTRATAÇÃO POR TEMPO DETERMINADO	1.600.00.999.000	97.810,00			
3.1.90.04	CONTRATAÇÃO POR TEMPO DETERMINADO	1.602.00.999.000	6.816,60			
3.1.90.04	CONTRATAÇÃO POR TEMPO DETERMINADO	1.621.00.999.000	33.624,15			
3.1.90.11	VENCIMENTOS E VANTAGENS FIXAS - PESSOAL CIVIL	1.500.00.300.000	708.750,00			
3.1.90.11	VENCIMENTOS E VANTAGENS FIXAS - PESSOAL CIVIL	1.600.00.999.000	358.154,38			
3.1.90.11	VENCIMENTOS E VANTAGENS FIXAS - PESSOAL CIVIL	1.604.00.999.000	200.000,00			
3.1.90.11	VENCIMENTOS E VANTAGENS FIXAS - PESSOAL CIVIL	1.605.00.999.000	60.000,00			
3.1.90.11	VENCIMENTOS E VANTAGENS FIXAS - PESSOAL CIVIL	1.621.00.999.000	40.303,15			
3.1.90.13	OBRIGAÇÕES PATRONAIS	1.500.00.300.000	17.456,25			
3.1.90.13	OBRIGAÇÕES PATRONAIS	1.600.00.999.000	33.722,50			
3.1.90.16	OUTRAS DESPESAS VARIÁVEIS - PESSOAL CIVIL	1.500.00.300.000	79.012,50			
3.1.90.16	OUTRAS DESPESAS VARIÁVEIS - PESSOAL CIVIL	1.600.00.999.000	6.562,50			
3.1.90.16	OUTRAS DESPESAS VARIÁVEIS - PESSOAL CIVIL	1.602.00.999.000	6.816,60			
3.1.90.91	SENTENÇAS JUDICIAIS	1.500.00.300.000	23.625,00			
3.1.90.92	DESPESAS DE EXERCÍCIOS ANTERIORES	1.500.00.300.000	10.631,25			
3.1.90.92	DESPESAS DE EXERCÍCIOS ANTERIORES	1.600.00.999.000	11.130,00			
3.1.90.94	INDENIZAÇÕES E RESTITUIÇÕES TRABALHISTAS	1.600.00.999.000	1.260,00			
3.1.91.00	APLICAÇÕES DIRETAS- INTRA-ORÇAMENTÁRIAS			148.222,50		
3.1.91.13	OBRIGAÇÕES PATRONAIS	1.500.00.300.000	44.730,00			
3.1.91.13	OBRIGAÇÕES PATRONAIS	1.600.00.999.000	103.492,50			
3.3.00.00	OUTRAS DESPESAS CORRENTES				1.545.703,04	
3.3.50.00	TRANSFERÊNCIAS A INSTITUIÇÕES PRIVADAS SEM FINS LUCRATIVOS			11.025,00		
3.3.50.41	CONTRIBUIÇÕES	1.500.00.300.000	5.512,50			
3.3.50.41	CONTRIBUIÇÕES	1.600.00.999.000	5.512,50			
3.3.90.00	APLICAÇÕES DIRETAS			1.534.678,04		
3.3.90.08	OUTROS BENEFÍCIOS ASSISTENCIAIS DO SERVIDOR E DO MILITAR	1.500.00.300.000	3.000,00			
3.3.90.14	DIÁRIAS - CIVIL	1.500.00.300.000	12.025,00			
3.3.90.14	DIÁRIAS - CIVIL	1.600.00.999.000	24.985,00			
3.3.90.14	DIÁRIAS - CIVIL	1.602.00.999.000	18.620,70			
3.3.90.14	DIÁRIAS - CIVIL	1.621.00.999.000	35.703,15			
3.3.90.30	MATERIAL DE CONSUMO	1.500.00.300.000	253.378,20			
3.3.90.30	MATERIAL DE CONSUMO	1.600.00.999.000	107.437,50			
3.3.90.30	MATERIAL DE CONSUMO	1.602.00.999.000	13.379,10			
3.3.90.30	MATERIAL DE CONSUMO	1.621.00.999.000	7.753,15			
3.3.90.30	MATERIAL DE CONSUMO	1.631.00.999.000	114.976,85			

PREFEITURA MUNICIPAL DE CURRALINHOS
 AV. SÃO RAIMUNDO S/N - CNPJ:01612579/0001-06

 Anexo 02
 Page 13

NATUREZA DA DESPESA POR ORGÃO E UNIDADE

Lei: 314, Data: 14/12/2023

PODER		02 PODER EXECUTIVO					
ORGÃO		05 SECRETARIA MUNICIPAL DE SAUDE					
UNIDADE		01 FUNDO MUNICIPAL DE SAUDE					
Código	Especificação	F.R.-C.A.	Elemento	Modalidade	Grupo	Categoria Econômica	
3.3.90.33	PASSAGENS E DESPESAS COM LOCOMOÇÃO	1.500.00.300.000	3.675,00				
3.3.90.33	PASSAGENS E DESPESAS COM LOCOMOÇÃO	1.600.00.999.000	2.617,65				
3.3.90.36	OUTROS SERVIÇOS DE TERCEIROS - PESSOA FÍSICA	1.500.00.300.000	190.637,50				
3.3.90.36	OUTROS SERVIÇOS DE TERCEIROS - PESSOA FÍSICA	1.600.00.999.000	125.189,00				
3.3.90.36	OUTROS SERVIÇOS DE TERCEIROS - PESSOA FÍSICA	1.602.00.999.000	13.116,60				
3.3.90.36	OUTROS SERVIÇOS DE TERCEIROS - PESSOA FÍSICA	1.621.00.999.000	4.344,32				
3.3.90.39	OUTROS SERVIÇOS DE TERCEIROS - PESSOA JURÍDICA	1.500.00.300.000	154.587,50				
3.3.90.39	OUTROS SERVIÇOS DE TERCEIROS - PESSOA JURÍDICA	1.600.00.999.000	45.000,75				
3.3.90.39	OUTROS SERVIÇOS DE TERCEIROS - PESSOA JURÍDICA	1.601.00.999.000	35.000,00				
3.3.90.39	OUTROS SERVIÇOS DE TERCEIROS - PESSOA JURÍDICA	1.602.00.999.000	28.347,90				
3.3.90.39	OUTROS SERVIÇOS DE TERCEIROS - PESSOA JURÍDICA	1.621.00.999.000	64.823,67				
3.3.90.39	OUTROS SERVIÇOS DE TERCEIROS - PESSOA JURÍDICA	1.631.00.999.000	196.452,00				
3.3.90.40	SERVIÇOS DE TECNOLOGIA DA INFORMAÇÃO E COMUNICAÇÃO - PJ	1.500.00.300.000	37.510,00				
3.3.90.40	SERVIÇOS DE TECNOLOGIA DA INFORMAÇÃO E COMUNICAÇÃO - PJ	1.600.00.999.000	5.000,00				
3.3.90.47	OBRIGAÇÕES TRIBUTÁRIAS E CONTRIBUTIVAS	1.500.00.300.000	2.625,00				
3.3.90.92	DESPESAS DE EXERCÍCIOS ANTERIORES	1.500.00.300.000	26.512,50				
3.3.90.92	DESPESAS DE EXERCÍCIOS ANTERIORES	1.600.00.999.000	2.467,50				
3.3.90.93	INDENIZAÇÕES E RESTITUIÇÕES	1.600.00.999.000	5.512,50				
4.0.00.00	DESPESAS DE CAPITAL						6.475,00
4.0.00.00	DESPESAS DE CAPITAL						5.500,00
4.0.00.00	DESPESAS DE CAPITAL						2.356,25
4.0.00.00	DESPESAS DE CAPITAL						2.875,00
4.0.00.00	DESPESAS DE CAPITAL						10.050,00
4.4.00.00	INVESTIMENTOS				27.256,25		
4.4.90.00	APLICAÇÕES DIRETAS						
4.4.90.51	OBRAS E INSTALAÇÕES	1.500.00.300.000	4.000,00				
4.4.90.51	OBRAS E INSTALAÇÕES	1.601.00.999.000	1.500,00				
4.4.90.51	OBRAS E INSTALAÇÕES	1.621.00.999.000	2.356,25				
4.4.90.51	OBRAS E INSTALAÇÕES	1.631.00.999.000	1.250,00				
4.4.90.52	EQUIPAMENTOS E MATERIAL PERMANENTE	1.500.00.300.000	5.050,00				
4.4.90.52	EQUIPAMENTOS E MATERIAL PERMANENTE	1.600.00.999.000	2.875,00				
4.4.90.52	EQUIPAMENTOS E MATERIAL PERMANENTE	1.601.00.999.000	4.975,00				
4.4.90.52	EQUIPAMENTOS E MATERIAL PERMANENTE	1.631.00.999.000	4.250,00				
4.4.90.61	AQUISIÇÃO DE IMÓVEIS	1.500.00.300.000	1.000,00				
TOTAL							3.539.999,17

PREFEITURA MUNICIPAL DE CURRALINHOS
 AV. SÃO RAIMUNDO S/N - CNPJ:01612579/0001-06

 Anexo 02
 Page 14

NATUREZA DA DESPESA POR ORGÃO E UNIDADE

Lei: 314, Data: 14/12/2023

PODER		02 PODER EXECUTIVO					
ORGÃO		06 SECRETARIA MUNICIPAL DE ASSISTÊNCIA SOCIAL					
UNIDADE		00 SECRETARIA MUNICIPAL DE ASSISTÊNCIA SOCIAL					
Código	Especificação	F.R.-C.A.	Elemento	Modalidade	Grupo	Categoria Econômica	
3.0.00.00	DESPESAS CORRENTES						368.987,50
3.1.00.00	PESSOAL E ENCARGOS SOCIAIS					236.887,50	
3.1.90.00	APLICAÇÕES DIRETAS			214.837,50			
3.1.90.04	CONTRATAÇÃO POR TEMPO DETERMINADO	1.500.00.999.000	8.820,00				
3.1.90.11	VENCIMENTOS E VANTAGENS FIXAS - PESSOAL CIVIL	1.500.00.999.000	185.220,00				
3.1.90.13	OBRIGAÇÕES PATRONAIS	1.500.00.999.000	15.172,50				
3.1.90.92	DESPESAS DE EXERCÍCIOS ANTERIORES	1.500.00.999.000	5.625,00				
3.1.91.00	APLICAÇÕES DIRETAS- INTRA-ORÇAMENTÁRIAS			22.050,00			
3.1.91.13	OBRIGAÇÕES PATRONAIS	1.500.00.999.000	22.050,00				
3.3.00.00	OUTRAS DESPESAS CORRENTES				132.100,00		
3.3.50.00	TRANSFERÊNCIAS A INSTITUIÇÕES PRIVADAS SEM FINS LUCRATIVOS			3.515,00			
3.3.50.41	CONTRIBUIÇÕES	1.500.00.999.000	3.515,00				
3.3.90.00	APLICAÇÕES DIRETAS			128.585,00			
3.3.90.14	DIÁRIAS - CIVIL	1.500.00.999.000	15.922,50				
3.3.90.30	MATERIAL DE CONSUMO	1.500.00.999.000	16.230,00				
3.3.90.32	MATERIAL, BEM OU SERVIÇO PARA DISTRIBUIÇÃO GRATUITA	1.500.00.999.000	5.500,00				
3.3.90.36	OUTROS SERVIÇOS DE TERCEIROS - PESSOA FÍSICA	1.500.00.999.000	20.217,50				
3.3.90.39	OUTROS SERVIÇOS DE TERCEIROS - PESSOA JURÍDICA	1.500.00.999.000	66.025,00				
3.3.90.40	SERVIÇOS DE TECNOLOGIA DA INFORMAÇÃO E COMUNICAÇÃO - PJ	1.500.00.999.000	2.800,00				
3.3.90.92	DESPESAS DE EXERCÍCIOS ANTERIORES	1.500.00.999.000	1.890,00				
4.0.00.00	DESPESAS DE CAPITAL						1.000,00
4.4.00.00	INVESTIMENTOS				1.000,00	1.000,00	
4.4.90.00	APLICAÇÕES DIRETAS						
4.4.90.52	EQUIPAMENTOS E MATERIAL PERMANENTE	1.500.00.999.000	1.000,00				
TOTAL							369.987,50



PREFEITURA MUNICIPAL DE CURRALINHOS
AV. SÃO RAIMUNDO S/N - CNPJ:01612579/0001-06

Anexo 02
Page 15

NATUREZA DA DESPESA POR ORGÃO E UNIDADE

Lei: 314, Data: 14/12/2023

PODER 02 PODER EXECUTIVO		ORGÃO 06 SECRETARIA MUNICIPAL DE ASSISTÊNCIA SOCIAL		UNIDADE 01 FUNDO MUNICIPAL DE ASSISTÊNCIA SOCIAL		
Código	Especificação	F.R.-C.A.	Elemento	Modalidade	Grupo	Categoria Econômica
3.0.00.00	DESPESAS CORRENTES					5.853,31
3.0.00.00	DESPESAS CORRENTES					12.678,75
3.0.00.00	DESPESAS CORRENTES					8.000,00
3.0.00.00	DESPESAS CORRENTES					30.000,00
3.0.00.00	DESPESAS CORRENTES					416.242,82
3.1.00.00	PESSOAL E ENCARGOS SOCIAIS				56.364,75	
3.1.90.00	APLICAÇÕES DIRETAS			53.639,75		
3.1.90.04	CONTRATAÇÃO POR TEMPO DETERMINADO	1.500.00.999.000	537,50			
3.1.90.04	CONTRATAÇÃO POR TEMPO DETERMINADO	1.660.00.999.000	4.410,00			
3.1.90.11	VENCIMENTOS E VANTAGENS FIXAS - PESSOAL CIVIL	1.500.00.999.000	376,25			
3.1.90.11	VENCIMENTOS E VANTAGENS FIXAS - PESSOAL CIVIL	1.660.00.999.000	46.410,00			
3.1.90.13	OBRIGAÇÕES PATRONAIS	1.500.00.999.000	310,00			
3.1.90.13	OBRIGAÇÕES PATRONAIS	1.660.00.999.000	1.596,00			
3.1.91.00	APLICAÇÕES DIRETAS- INTRA-ORÇAMENTÁRIAS			2.725,00		
3.1.91.13	OBRIGAÇÕES PATRONAIS	1.500.00.999.000	310,00			
3.1.91.13	OBRIGAÇÕES PATRONAIS	1.660.00.999.000	2.415,00			
3.3.00.00	OUTRAS DESPESAS CORRENTES				416.410,13	
3.3.50.00	TRANSFERÊNCIAS A INSTITUIÇÕES PRIVADAS SEM FINS LUCRATIVOS			4.567,50		
3.3.50.41	CONTRIBUIÇÕES	1.660.00.999.000	4.567,50			
3.3.90.00	APLICAÇÕES DIRETAS			411.842,63		
3.3.90.14	DIÁRIAS - CIVIL	1.660.00.999.000	17.997,00			
3.3.90.30	MATERIAL DE CONSUMO	1.500.00.999.000	525,00			
3.3.90.30	MATERIAL DE CONSUMO	1.660.00.999.000	80.569,00			
3.3.90.30	MATERIAL DE CONSUMO	1.661.00.999.000	3.000,00			
3.3.90.30	MATERIAL DE CONSUMO	1.669.00.999.000	15.000,00			
3.3.90.32	MATERIAL, BEM OU SERVIÇO PARA DISTRIBUIÇÃO GRATUITA	1.500.00.999.000	961,00			
3.3.90.32	MATERIAL, BEM OU SERVIÇO PARA DISTRIBUIÇÃO GRATUITA	1.660.00.999.000	29.032,50			
3.3.90.33	PASSAGENS E DESPESAS COM LOCOMOÇÃO	1.500.00.999.000	861,00			
3.3.90.33	PASSAGENS E DESPESAS COM LOCOMOÇÃO	1.660.00.999.000	2.908,50			
3.3.90.36	OUTROS SERVIÇOS DE TERCEIROS - PESSOA FÍSICA	1.500.00.999.000	687,56			
3.3.90.36	OUTROS SERVIÇOS DE TERCEIROS - PESSOA FÍSICA	1.660.00.999.000	90.014,82			
3.3.90.36	OUTROS SERVIÇOS DE TERCEIROS - PESSOA FÍSICA	1.661.00.999.000	4.462,50			
3.3.90.39	OUTROS SERVIÇOS DE TERCEIROS - PESSOA JURÍDICA	1.500.00.999.000	825,00			
3.3.90.39	OUTROS SERVIÇOS DE TERCEIROS - PESSOA JURÍDICA	1.660.00.999.000	95.897,50			
3.3.90.39	OUTROS SERVIÇOS DE TERCEIROS - PESSOA JURÍDICA	1.661.00.999.000	5.216,25			
3.3.90.39	OUTROS SERVIÇOS DE TERCEIROS - PESSOA JURÍDICA	1.665.00.999.000	8.000,00			
3.3.90.39	OUTROS SERVIÇOS DE TERCEIROS - PESSOA JURÍDICA	1.669.00.999.000	15.000,00			
3.3.90.40	SERVIÇOS DE TECNOLOGIA DA INFORMAÇÃO E COMUNICAÇÃO - PJ	1.660.00.999.000	3.360,00			
3.3.90.47	OBRIGAÇÕES TRIBUTÁRIAS E CONTRIBUTIVAS	1.660.00.999.000	4.567,50			
3.3.90.48	OUTROS AUXÍLIOS FINANCEIROS A PESSOAS FÍSICAS	1.500.00.999.000	460,00			
3.3.90.48	OUTROS AUXÍLIOS FINANCEIROS A PESSOAS FÍSICAS	1.660.00.999.000	11.182,50			
3.3.90.92	DESPESAS DE EXERCÍCIOS ANTERIORES	1.660.00.999.000	21.315,00			
4.0.00.00	DESPESAS DE CAPITAL					800,00
4.0.00.00	DESPESAS DE CAPITAL					1.040,50
4.4.00.00	INVESTIMENTOS				1.840,50	
4.4.90.00	APLICAÇÕES DIRETAS			1.840,50		

CURRALINHOS - PI



PREFEITURA MUNICIPAL DE CURRALINHOS
AV. SÃO RAIMUNDO S/N - CNPJ:01612579/0001-06

Anexo 02
Page 16

NATUREZA DA DESPESA POR ORGÃO E UNIDADE

Lei: 314, Data: 14/12/2023

PODER 02 PODER EXECUTIVO		ORGÃO 06 SECRETARIA MUNICIPAL DE ASSISTÊNCIA SOCIAL		UNIDADE 01 FUNDO MUNICIPAL DE ASSISTÊNCIA SOCIAL		
Código	Especificação	F.R.-C.A.	Elemento	Modalidade	Grupo	Categoria Econômica
4.4.90.51	OBRAS E INSTALAÇÕES	1.660.00.999.000	200,00			
4.4.90.52	EQUIPAMENTOS E MATERIAL PERMANENTE	1.660.00.999.000	600,00			
4.4.90.52	EQUIPAMENTOS E MATERIAL PERMANENTE	1.665.00.999.000	1.040,50			
TOTAL						474.615,38

LOA 2024



PREFEITURA MUNICIPAL DE CURRALINHOS
 AV. SÃO RAIMUNDO S/N - CNPJ:01612579/0001-06

Anexo 02
 Page 17

NATUREZA DA DESPESA POR ORGÃO E UNIDADE

Lei: 314, Data: 14/12/2023

PODER		02 PODER EXECUTIVO				
ORGÃO		06 SECRETARIA MUNICIPAL DE ASSISTÊNCIA SOCIAL				
UNIDADE		02 FUNDO MUNICIPAL DAS CRIANÇAS E ADOLESCENTES				
Código	Especificação	F.R.-C.A.	Elemento	Modalidade	Grupo	Categoria Econômica
3.0.00.00	DESPESAS CORRENTES					10.038,00
3.0.00.00	DESPESAS CORRENTES					32.760,00
3.3.00.00	OUTRAS DESPESAS CORRENTES				42.798,00	
3.3.90.00	APLICAÇÕES DIRETAS			42.798,00		
3.3.90.14	DIÁRIAS - CIVIL	1.500.00.999.000	3.507,00			
3.3.90.30	MATERIAL DE CONSUMO	1.500.00.999.000	6.058,50			
3.3.90.30	MATERIAL DE CONSUMO	1.660.00.999.000	3.255,00			
3.3.90.32	MATERIAL, BEM OU SERVIÇO PARA DISTRIBUIÇÃO GRATUITA	1.500.00.999.000	5.292,00			
3.3.90.36	OUTROS SERVIÇOS DE TERCEIROS - PESSOA FÍSICA	1.500.00.999.000	8.704,50			
3.3.90.36	OUTROS SERVIÇOS DE TERCEIROS - PESSOA FÍSICA	1.660.00.999.000	3.370,50			
3.3.90.39	OUTROS SERVIÇOS DE TERCEIROS - PESSOA JURÍDICA	1.500.00.999.000	8.652,00			
3.3.90.39	OUTROS SERVIÇOS DE TERCEIROS - PESSOA JURÍDICA	1.660.00.999.000	3.412,50			
3.3.90.48	OUTROS AUXÍLIOS FINANCEIROS A PESSOAS FÍSICAS	1.500.00.999.000	546,00			
4.0.00.00	DESPESAS DE CAPITAL					1.000,00
4.4.00.00	INVESTIMENTOS				1.000,00	
4.4.90.00	APLICAÇÕES DIRETAS			1.000,00		
4.4.90.52	EQUIPAMENTOS E MATERIAL PERMANENTE	1.500.00.999.000	1.000,00			
TOTAL						43.798,00



PREFEITURA MUNICIPAL DE CURRALINHOS
 AV. SÃO RAIMUNDO S/N - CNPJ:01612579/0001-06

Anexo 02
 Page 18

NATUREZA DA DESPESA POR ORGÃO E UNIDADE

Lei: 314, Data: 14/12/2023

PODER		02 PODER EXECUTIVO				
ORGÃO		07 CONTROLADORIA GERAL DO MUNICÍPIO				
UNIDADE		00 CONTROLADORIA GERAL DO MUNICÍPIO				
Código	Especificação	F.R.-C.A.	Elemento	Modalidade	Grupo	Categoria Econômica
3.0.00.00	DESPESAS CORRENTES					48.162,50
3.1.00.00	PESSOAL E ENCARGOS SOCIAIS				41.112,50	
3.1.90.00	APLICAÇÕES DIRETAS			35.600,00		
3.1.90.11	VENCIMENTOS E VANTAGENS FIXAS - PESSOAL CIVIL	1.500.00.999.000	35.600,00			
3.1.91.00	APLICAÇÕES DIRETAS- INTRA-ORÇAMENTÁRIAS			5.512,50		
3.1.91.13	OBRIGAÇÕES PATRONAIS	1.500.00.999.000	5.512,50			
3.3.00.00	OUTRAS DESPESAS CORRENTES				7.050,00	
3.3.90.00	APLICAÇÕES DIRETAS			7.050,00		
3.3.90.14	DIÁRIAS - CIVIL	1.500.00.999.000	5.512,50			
3.3.90.30	MATERIAL DE CONSUMO	1.500.00.999.000	512,50			
3.3.90.36	OUTROS SERVIÇOS DE TERCEIROS - PESSOA FÍSICA	1.500.00.999.000	512,50			
3.3.90.39	OUTROS SERVIÇOS DE TERCEIROS - PESSOA JURÍDICA	1.500.00.999.000	512,50			
4.0.00.00	DESPESAS DE CAPITAL					207,50
4.0.00.00	DESPESAS DE CAPITAL					210,00
4.4.00.00	INVESTIMENTOS				417,50	
4.4.90.00	APLICAÇÕES DIRETAS			417,50		
4.4.90.52	EQUIPAMENTOS E MATERIAL PERMANENTE	1.500.00.999.000	207,50			
4.4.90.52	EQUIPAMENTOS E MATERIAL PERMANENTE	1.700.00.999.000	210,00			
TOTAL						48.580,00



PREFEITURA MUNICIPAL DE CURRALINHOS
AV. SÃO RAIMUNDO S/N - CNPJ:01612579/0001-06

Anexo 02
Page 19

NATUREZA DA DESPESA POR ORGÃO E UNIDADE

Lei: 314, Data: 14/12/2023

PODER 02 PODER EXECUTIVO		ORGÃO 08 FUNDO MUNICIPAL DE PREVIDÊNCIA SOCIAL		UNIDADE 02 PLANO PREVIDENCIÁRIO		
Código	Especificação	F.R.-C.A.	Elemento	Modalidade	Grupo	Categoria Econômica
3.0.00.00	DESPESAS CORRENTES					221.000,00
3.0.00.00	DESPESAS CORRENTES					1.729.000,00
3.1.00.00	PESSOAL E ENCARGOS SOCIAIS				1.729.000,00	
3.1.90.00	APLICAÇÕES DIRETAS			1.718.500,00		
3.1.90.01	APOSENTADORIAS DO RPPS, RESERVA REMUNERADA E REFORMAS I	1.800.00.150.000	1.380.000,00			
3.1.90.03	PENSÕES DO RPPS E DO MILITAR	1.800.00.150.000	265.000,00			
3.1.90.04	CONTRATAÇÃO POR TEMPO DETERMINADO	1.802.00.999.000	10.500,00			
3.1.90.11	VENCIMENTOS E VANTAGENS FIXAS - PESSOAL CIVIL	1.802.00.999.000	10.500,00			
3.1.90.92	DESPESAS DE EXERCÍCIOS ANTERIORES	1.800.00.150.000	42.000,00			
3.1.90.92	DESPESAS DE EXERCÍCIOS ANTERIORES	1.802.00.999.000	10.500,00			
3.1.91.00	APLICAÇÕES DIRETAS- INTRA-ORÇAMENTÁRIAS			10.500,00		
3.1.91.13	OBRIGAÇÕES PATRONAIS	1.802.00.999.000	10.500,00			
3.3.00.00	OUTRAS DESPESAS CORRENTES				221.000,00	
3.3.90.00	APLICAÇÕES DIRETAS			221.000,00		
3.3.90.14	DIÁRIAS - CIVIL	1.802.00.999.000	10.500,00			
3.3.90.30	MATERIAL DE CONSUMO	1.802.00.999.000	10.500,00			
3.3.90.33	PASSAGENS E DESPESAS COM LOCOMOÇÃO	1.802.00.999.000	10.500,00			
3.3.90.35	SERVIÇOS DE CONSULTORIA	1.802.00.999.000	96.000,00			
3.3.90.36	OUTROS SERVIÇOS DE TERCEIROS - PESSOA FÍSICA	1.802.00.999.000	10.500,00			
3.3.90.39	OUTROS SERVIÇOS DE TERCEIROS - PESSOA JURÍDICA	1.802.00.999.000	20.000,00			
3.3.90.40	SERVIÇOS DE TECNOLOGIA DA INFORMAÇÃO E COMUNICAÇÃO - PJ	1.802.00.999.000	10.500,00			
3.3.90.47	OBRIGAÇÕES TRIBUTÁRIAS E CONTRIBUTIVAS	1.802.00.999.000	10.500,00			
3.3.90.98	DESPESA DO ORÇAMENTO DE INVESTIMENTO	1.800.00.150.000	42.000,00			
4.0.00.00	DESPESAS DE CAPITAL					21.000,00
4.4.00.00	INVESTIMENTOS				21.000,00	
4.4.90.00	APLICAÇÕES DIRETAS			21.000,00		
4.4.90.51	OBRA E INSTALAÇÕES	1.802.00.999.000	10.500,00			
4.4.90.52	EQUIPAMENTOS E MATERIAL PERMANENTE	1.802.00.999.000	10.500,00			
9.0.00.00	RESERVA DE CONTINGÊNCIA					52.500,00
9.9.00.00	RESERVA DE CONTINGÊNCIA				52.500,00	
9.9.99.00	RESERVA DE CONTINGÊNCIA			52.500,00		
9.9.99.99	RESERVA DE CONTINGÊNCIA	1.800.00.150.000	52.500,00			
TOTAL						2.023.500,00

CURRALINHOS - PI



PREFEITURA MUNICIPAL DE CURRALINHOS
AV. SÃO RAIMUNDO S/N - CNPJ:01612579/0001-06

Anexo 02
Page 20

NATUREZA DA DESPESA POR ORGÃO E UNIDADE

Lei: 314, Data: 14/12/2023

PODER 02 PODER EXECUTIVO		ORGÃO 09 SECRETARIA MUNICIPAL DE CULTURA		UNIDADE 00 SECRETARIA MUNICIPAL DE CULTURA		
Código	Especificação	F.R.-C.A.	Elemento	Modalidade	Grupo	Categoria Econômica
3.0.00.00	DESPESAS CORRENTES					30.000,00
3.0.00.00	DESPESAS CORRENTES					30.000,00
3.0.00.00	DESPESAS CORRENTES					202.786,00
3.1.00.00	PESSOAL E ENCARGOS SOCIAIS				14.345,00	
3.1.90.00	APLICAÇÕES DIRETAS			13.320,00		
3.1.90.11	VENCIMENTOS E VANTAGENS FIXAS - PESSOAL CIVIL	1.500.00.999.000	11.035,00			
3.1.90.13	OBRIGAÇÕES PATRONAIS	1.500.00.999.000	1.025,00			
3.1.90.92	DESPESAS DE EXERCÍCIOS ANTERIORES	1.500.00.999.000	1.260,00			
3.1.91.00	APLICAÇÕES DIRETAS- INTRA-ORÇAMENTÁRIAS			1.025,00		
3.1.91.13	OBRIGAÇÕES PATRONAIS	1.500.00.999.000	1.025,00			
3.3.00.00	OUTRAS DESPESAS CORRENTES				248.441,00	
3.3.50.00	TRANSFERÊNCIAS A INSTITUIÇÕES PRIVADAS SEM FINS LUCRATIVOS			7.896,00		
3.3.50.41	CONTRIBUIÇÕES	1.500.00.999.000	7.896,00			
3.3.90.00	APLICAÇÕES DIRETAS			240.545,00		
3.3.90.14	DIÁRIAS - CIVIL	1.500.00.999.000	5.512,50			
3.3.90.30	MATERIAL DE CONSUMO	1.500.00.999.000	50.925,00			
3.3.90.31	PREMIAÇÕES CULTURAIS, ARTÍSTICAS, CIENTÍFICAS, DESPORTIVAS E	1.500.00.999.000	22.837,50			
3.3.90.32	MATERIAL, BEM OU SERVIÇO PARA DISTRIBUIÇÃO GRATUITA	1.500.00.999.000	7.612,50			
3.3.90.36	OUTROS SERVIÇOS DE TERCEIROS - PESSOA FÍSICA	1.500.00.999.000	37.800,00			
3.3.90.36	OUTROS SERVIÇOS DE TERCEIROS - PESSOA FÍSICA	1.716.00.999.000	30.000,00			
3.3.90.39	OUTROS SERVIÇOS DE TERCEIROS - PESSOA JURÍDICA	1.500.00.999.000	34.860,00			
3.3.90.39	OUTROS SERVIÇOS DE TERCEIROS - PESSOA JURÍDICA	1.715.00.999.000	30.000,00			
3.3.90.40	SERVIÇOS DE TECNOLOGIA DA INFORMAÇÃO E COMUNICAÇÃO - PJ	1.500.00.999.000	2.625,00			
3.3.90.48	OUTROS AUXÍLIOS FINANCEIROS A PESSOAS FÍSICAS	1.500.00.999.000	15.750,00			
3.3.90.92	DESPESAS DE EXERCÍCIOS ANTERIORES	1.500.00.999.000	2.622,50			
4.0.00.00	DESPESAS DE CAPITAL					1.417,50
4.4.00.00	INVESTIMENTOS				1.917,50	
4.4.90.00	APLICAÇÕES DIRETAS			1.917,50		
4.4.90.52	EQUIPAMENTOS E MATERIAL PERMANENTE	1.500.00.999.000	500,00			
4.4.90.52	EQUIPAMENTOS E MATERIAL PERMANENTE	1.700.00.999.000	1.417,50			
TOTAL						264.703,50

LOA 2024

PREFEITURA MUNICIPAL DE CURRALINHOS

AV. SÃO RAIMUNDO S/N - CNPJ:01612579/0001-06

 Anexo 02
 Page 21

NATUREZA DA DESPESA POR ORGÃO E UNIDADE

Lei: 314, Data: 14/12/2023

PODER		02 PODER EXECUTIVO				
ORGÃO		10 SECRETARIA MUNICIPAL ESPORTE E LAZER				
UNIDADE		00 SECRETARIA MUNICIPAL ESPORTE E LAZER				
Código	Especificação	F.R.-C.A.	Elemento	Modalidade	Grupo	Categoria Econômica
3.0.00.00	DESPESAS CORRENTES					174.479,00
3.1.00.00	PESSOAL E ENCARGOS SOCIAIS				57.167,00	
3.1.90.00	APLICAÇÕES DIRETAS			55.271,00		
3.1.90.11	VENCIMENTOS E VANTAGENS FIXAS - PESSOAL CIVIL	1.500.00.999.000	53.425,00			
3.1.90.13	OBRIGAÇÕES PATRONAIS	1.500.00.999.000	1.846,00			
3.1.91.00	APLICAÇÕES DIRETAS- INTRA-ORÇAMENTÁRIAS			1.896,00		
3.1.91.13	OBRIGAÇÕES PATRONAIS	1.500.00.999.000	1.896,00			
3.3.00.00	OUTRAS DESPESAS CORRENTES				117.312,00	
3.3.50.00	TRANSFERÊNCIAS A INSTITUIÇÕES PRIVADAS SEM FINS LUCRATIVOS			2.000,00		
3.3.50.41	CONTRIBUIÇÕES	1.500.00.999.000	2.000,00			
3.3.90.00	APLICAÇÕES DIRETAS			115.312,00		
3.3.90.14	DIÁRIAS - CIVIL	1.500.00.999.000	6.615,00			
3.3.90.30	MATERIAL DE CONSUMO	1.500.00.999.000	66.215,00			
3.3.90.31	PREMIAÇÕES CULTURAIS, ARTÍSTICAS, CIENTÍFICAS, DESPORTIVAS E	1.500.00.999.000	11.941,25			
3.3.90.32	MATERIAL, BEM OU SERVIÇO PARA DISTRIBUIÇÃO GRATUITA	1.500.00.999.000	3.428,75			
3.3.90.36	OUTROS SERVIÇOS DE TERCEIROS - PESSOA FÍSICA	1.500.00.999.000	7.841,25			
3.3.90.39	OUTROS SERVIÇOS DE TERCEIROS - PESSOA JURÍDICA	1.500.00.999.000	17.574,75			
3.3.90.48	OUTROS AUXÍLIOS FINANCEIROS A PESSOAS FÍSICAS	1.500.00.999.000	1.696,00			
4.0.00.00	DESPESAS DE CAPITAL					520,00
4.0.00.00	DESPESAS DE CAPITAL					1.853,19
4.4.00.00	INVESTIMENTOS				2.373,19	
4.4.90.00	APLICAÇÕES DIRETAS			2.373,19		
4.4.90.51	OBRAS E INSTALAÇÕES	1.500.00.999.000	207,50			
4.4.90.51	OBRAS E INSTALAÇÕES	1.700.00.999.000	1.596,00			
4.4.90.52	EQUIPAMENTOS E MATERIAL PERMANENTE	1.500.00.999.000	312,50			
4.4.90.52	EQUIPAMENTOS E MATERIAL PERMANENTE	1.700.00.999.000	257,19			
TOTAL						176.852,19

PREFEITURA MUNICIPAL DE CURRALINHOS

AV. SÃO RAIMUNDO S/N - CNPJ:01612579/0001-06

 Anexo 02
 Page 22

NATUREZA DA DESPESA POR ORGÃO E UNIDADE

Lei: 314, Data: 14/12/2023

PODER		02 PODER EXECUTIVO				
ORGÃO		11 PROCURADORIA GERAL DO MUNICÍPIO				
UNIDADE		00 PROCURADORIA GERAL DO MUNICÍPIO				
Código	Especificação	F.R.-C.A.	Elemento	Modalidade	Grupo	Categoria Econômica
3.0.00.00	DESPESAS CORRENTES					4.015,25
3.1.00.00	PESSOAL E ENCARGOS SOCIAIS				2.494,00	
3.1.90.00	APLICAÇÕES DIRETAS			1.697,50		
3.1.90.11	VENCIMENTOS E VANTAGENS FIXAS - PESSOAL CIVIL	1.500.00.999.000	1.180,00			
3.1.90.13	OBRIGAÇÕES PATRONAIS	1.500.00.999.000	517,50			
3.1.91.00	APLICAÇÕES DIRETAS- INTRA-ORÇAMENTÁRIAS			796,50		
3.1.91.13	OBRIGAÇÕES PATRONAIS	1.500.00.999.000	796,50			
3.3.00.00	OUTRAS DESPESAS CORRENTES				1.521,25	
3.3.90.00	APLICAÇÕES DIRETAS			1.521,25		
3.3.90.30	MATERIAL DE CONSUMO	1.500.00.999.000	512,50			
3.3.90.36	OUTROS SERVIÇOS DE TERCEIROS - PESSOA FÍSICA	1.500.00.999.000	491,25			
3.3.90.39	OUTROS SERVIÇOS DE TERCEIROS - PESSOA JURÍDICA	1.500.00.999.000	517,50			
TOTAL						4.015,25

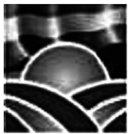

PREFEITURA MUNICIPAL DE CURRALINHOS

AV. SÃO RAIMUNDO S/N - CNPJ:01612579/0001-06

Anexo 02
Page 23

NATUREZA DA DESPESA POR ORGÃO E UNIDADE

Lei: 314, Data: 14/12/2023

Código	Especificação	F.R.-C.A.	Elemento	Modalidade	Grupo	Categoria Econômica
PODER	02 PODER EXECUTIVO					
ORGÃO	12 SECRETARIA MUNICIPAL DE JUVENTUDE					
UNIDADE	00 SECRETARIA MUNICIPAL DE JUVENTUDE					
3.0.00.00	DESPESAS CORRENTES					4.714,50
3.1.00.00	PESSOAL E ENCARGOS SOCIAIS				1.997,50	
3.1.90.00	APLICAÇÕES DIRETAS			1.430,00		
3.1.90.11	VENCIMENTOS E VANTAGENS FIXAS - PESSOAL CIVIL	1.500.00.999.000	912,50			
3.1.90.13	OBRIGAÇÕES PATRONAIS	1.500.00.999.000	517,50			
3.1.91.00	APLICAÇÕES DIRETAS- INTRA-ORÇAMENTÁRIAS			567,50		
3.1.91.13	OBRIGAÇÕES PATRONAIS	1.500.00.999.000	567,50			
3.3.00.00	OUTRAS DESPESAS CORRENTES				2.717,00	
3.3.90.00	APLICAÇÕES DIRETAS			2.717,00		
3.3.90.30	MATERIAL DE CONSUMO	1.500.00.999.000	517,00			
3.3.90.36	OUTROS SERVIÇOS DE TERCEIROS - PESSOA FÍSICA	1.500.00.999.000	1.100,00			
3.3.90.39	OUTROS SERVIÇOS DE TERCEIROS - PESSOA JURÍDICA	1.500.00.999.000	1.100,00			
TOTAL						4.714,50



PREFEITURA MUNICIPAL DE CURRALINHOS
AV. SÃO RAIMUNDO S/N - CNPJ:01612579/0001-06

Anexo 02
Page 24

NATUREZA DA DESPESA POR ORGÃO E UNIDADE

Lei: 314, Data: 14/12/2023

Código	Especificação	F.R.-C.A.	Elemento	Modalidade	Grupo	Categoria Econômica
PODER	02 PODER EXECUTIVO					
ORGÃO	13 SEC.MUN.DE AGRIC., DESENV. RURAL, MEIO AMBIENTE REC. HÍDRICO					
UNIDADE	00 SEC.MUN.DE AGRIC., DESENV. RURAL, MEIO AMBIENTE REC. HÍDRICO					
3.0.00.00	DESPESAS CORRENTES					514.014,35
3.0.00.00	DESPESAS CORRENTES					7.896,00
3.0.00.00	DESPESAS CORRENTES					346.375,57
3.1.00.00	PESSOAL E ENCARGOS SOCIAIS				77.550,00	
3.1.90.00	APLICAÇÕES DIRETAS			72.037,50		
3.1.90.04	CONTRATAÇÃO POR TEMPO DETERMINADO	1.500.00.999.000	12.000,00			
3.1.90.11	VENCIMENTOS E VANTAGENS FIXAS - PESSOAL CIVIL	1.500.00.999.000	56.625,00			
3.1.90.13	OBRIGAÇÕES PATRONAIS	1.500.00.999.000	3.412,50			
3.1.91.00	APLICAÇÕES DIRETAS- INTRA-ORÇAMENTÁRIAS			5.512,50		
3.1.91.13	OBRIGAÇÕES PATRONAIS	1.500.00.999.000	5.512,50			
3.3.00.00	OUTRAS DESPESAS CORRENTES				790.735,92	
3.3.90.00	APLICAÇÕES DIRETAS			790.735,92		
3.3.90.14	DIÁRIAS - CIVIL	1.500.00.999.000	3.911,25			
3.3.90.27	ENCARGOS PELA HONRA DE AVAIS, GARANTIAS, SEGUROS E SIMILARES	1.500.00.999.000	2.996,00			
3.3.90.30	MATERIAL DE CONSUMO	1.500.00.999.000	122.510,75			
3.3.90.30	MATERIAL DE CONSUMO	1.750.00.999.000	7.896,00			
3.3.90.32	MATERIAL, BEM OU SERVIÇO PARA DISTRIBUIÇÃO GRATUITA	1.500.00.999.000	6.275,01			
3.3.90.32	MATERIAL, BEM OU SERVIÇO PARA DISTRIBUIÇÃO GRATUITA	1.700.00.999.000	48.365,44			
3.3.90.36	OUTROS SERVIÇOS DE TERCEIROS - PESSOA FÍSICA	1.500.00.999.000	126.195,59			
3.3.90.36	OUTROS SERVIÇOS DE TERCEIROS - PESSOA FÍSICA	1.700.00.999.000	193.298,35			
3.3.90.39	OUTROS SERVIÇOS DE TERCEIROS - PESSOA JURÍDICA	1.500.00.999.000	167.288,25			
3.3.90.39	OUTROS SERVIÇOS DE TERCEIROS - PESSOA JURÍDICA	1.700.00.999.000	104.711,78			
3.3.90.48	OUTROS AUXÍLIOS FINANCEIROS A PESSOAS FÍSICAS	1.500.00.999.000	7.287,50			
4.0.00.00	DESPESAS DE CAPITAL					2.531,00
4.0.00.00	DESPESAS DE CAPITAL					7.376,00
4.4.00.00	INVESTIMENTOS				9.907,00	
4.4.90.00	APLICAÇÕES DIRETAS			9.907,00		
4.4.90.51	OBRS E INSTALAÇÕES	1.700.00.999.000	4.906,00			
4.4.90.52	EQUIPAMENTOS E MATERIAL PERMANENTE	1.500.00.999.000	2.531,00			
4.4.90.52	EQUIPAMENTOS E MATERIAL PERMANENTE	1.700.00.999.000	2.470,00			
TOTAL						878.192,92
TOTAL GERAL						27.950.000,00

EVERARDO LIMA
ARAÚJO:04261375311
375311

Assinado de forma digital por EVERARDO LIMA ARAÚJO:04261375311
DN: c=BR, o=ICP-Brasil, ou=Secretaria da Receita Federal do Brasil - RFB, ou=RFB e-CPF A3, ou=EM BRANCO, ou=26648787000196, ou=PRESENCIAL, ou=EVERARDO LIMA ARAÚJO:04261375311
Dados: 2023.12.14 16:48:53 -03'00'

EVERARDO LIMA ARAÚJO
PREFEITO MUNICIPAL
042.613.753-11

JOAO ANTONIO DA TRINDADE VIANA:64372421320

Assinado de forma digital por JOAO ANTONIO DA TRINDADE VIANA:64372421320
DN: c=BR, o=ICP-Brasil, ou=AC Instituto Fenacem, ou=26648787000196, ou=PRESENCIAL, ou=PI-006329, ou=valido, ou=JOAO ANTONIO DA TRINDADE VIANA:64372421320
Dados: 2023.12.14 16:51:12 -03'00'

JOÃO ANTONIO DA TRINDADE VIANA
CRC PI Nº 6.329/O-5
643.724.213-20



PREFEITURA MUNICIPAL DE CURRALINHOS
AV. SÃO RAIMUNDO S/N - CNPJ:01612579/0001-06

Anexo 06
Page 1

PROGRAMA DE TRABALHO
(Inc.II, § 2º, Art.2º)

Lei: 314, Data: 14/12/2023

Código	Especificação	Operação Especial	Projetos	Atividades	T o t a l
01	Legislativa		21.000,00	979.000,00	1.000.000,00
01	031 Ação Legislativa		21.000,00	979.000,00	1.000.000,00
01	031 0001 PROCESSO LEGISLATIVO		21.000,00	979.000,00	1.000.000,00
01.031.0001.1001.0000	AMPLIAÇÃO E REFORMA DO PREDIO DA CÂMARA MUNICIPAL		21.000,00		21.000,00
01.031.0001.2001.0000	CONTRIBUIÇÃO A ENTIDADES			18.900,00	18.900,00
01.031.0001.2002.0000	MANUTENÇÃO DAS ATIVIDADES DA CÂMARA MUNICIPAL			879.700,00	879.700,00
01.031.0001.2003.0000	ENCARGOS COM ACESSORIA JURIDICA			45.200,00	45.200,00
01.031.0001.2004.0000	ENCARGOS COM ACESSORIA CONTÁBIL			35.200,00	35.200,00
TOTAL		0,00	21.000,00	979.000,00	1.000.000,00



PREFEITURA MUNICIPAL DE CURRALINHOS
AV. SÃO RAIMUNDO S/N - CNPJ:01612579/0001-06

Anexo 06

Page 2

Lei: 314, Data: 14/12/2023

PROGRAMA DE TRABALHO
(Inc. II, § 2º, Art. 2º)

02 PODER EXECUTIVO					
01 GABINETE DO PREFEITO					
Código	Especificação	Operação Especial	Projetos	Atividades	T o t a l
04	Administração			635.338,06	635.338,06
04	091 Defesa da Ordem Jurídica			147.524,84	147.524,84
04	091 0004 GESTÃO ADMINISTRATIVA			147.524,84	147.524,84
04.091.0004.2005.0000	ENCARGOS COM PROCURADORIA E ASSESSORIA JURÍDICA			147.524,84	147.524,84
04	122 Administração Geral			391.055,05	391.055,05
04	122 0004 GESTÃO ADMINISTRATIVA			391.055,05	391.055,05
04.122.0004.2006.0000	MANUTENÇÃO DO GABINETE DO PREFEITO			276.086,05	276.086,05
04.122.0004.2007.0000	ENCARGOS COM APPM, CNM E AMPAR			90.000,00	90.000,00
04.122.0004.2009.0000	ENCARGOS COM RECEPÇÕES E EVENTOS OFICIAIS			24.969,00	24.969,00
04	131 Comunicação Social			96.758,17	96.758,17
04	131 0003 DIVULGAÇÃO INSTITUCIONAL			96.758,17	96.758,17
04.131.0003.2008.0000	ENCARGOS COM PUBLICAÇÕES E PUBLICIDADES			96.758,17	96.758,17
TOTAL		0,00	0,00	635.338,06	635.338,06



PREFEITURA MUNICIPAL DE CURRALINHOS
AV. SÃO RAIMUNDO S/N - CNPJ:01612579/0001-06

Anexo 06

Page 3

Lei: 314, Data: 14/12/2023

PROGRAMA DE TRABALHO
(Inc. II, § 2º, Art. 2º)

02 PODER EXECUTIVO					
02 SECRETARIA DE ADMINISTRAÇÃO E FINANÇAS					
Código	Especificação	Operação Especial	Projetos	Atividades	T o t a l
04	Administração		3.100,00	2.362.304,56	2.365.404,56
04	122 Administração Geral		3.100,00	2.328.832,56	2.331.932,56
04	122 0002 OPERAÇÕES CONTRAÍDAS			220.000,00	220.000,00
04.122.0002.2020.0000	ENCARGOS COM O PASEP			220.000,00	220.000,00
04	122 0004 GESTÃO ADMINISTRATIVA		3.100,00	2.108.832,56	2.111.932,56
04.122.0004.1002.0000	AQUISIÇÃO DE VEÍCULO PARA SECRETARIA		2.100,00		2.100,00
04.122.0004.1003.0000	AQUISIÇÃO DE VEÍCULO		1.000,00		1.000,00
04.122.0004.2011.0000	MANUTENÇÃO E ENCARGOS DA SECRETARIA DE ADMINISTRAÇÃO E FINANÇAS			1.761.521,56	1.761.521,56
04.122.0004.2012.0000	MANUTENÇÃO DOS SERVIÇOS CONTÁBEIS			291.711,00	291.711,00
04.122.0004.2014.0000	INDENIZAÇÃO E DESAPROPRIAÇÃO DE BENS MÓVEIS E IMÓVEIS			22.610,00	22.610,00
04.122.0004.2016.0000	ADMINISTRAÇÃO DA JUNTA DE SERVIÇO MILITAR			26.947,50	26.947,50
04.122.0004.2017.0000	ENCARGOS COM AGESPISA			3.292,50	3.292,50
04.122.0004.2021.0000	ENCARGOS COM OBRIGAÇÕES PATRONAIS			2.750,00	2.750,00
04	123 Administração Financeira			29.012,50	29.012,50
04	123 0004 GESTÃO ADMINISTRATIVA			29.012,50	29.012,50
04.123.0004.2022.0000	MANUTENÇÃO DO DEPARTAMENTO DE TRIBUTOS			7.987,50	7.987,50
04.123.0004.2023.0000	ENCARGOS COM OS SERVIÇOS BANCÁRIOS E FINANCEIROS			11.025,00	11.025,00
04.123.0004.2024.0000	ENCARGOS COM A DÍVIDA INTERNA			10.000,00	10.000,00
04	181 Policiamento			4.459,50	4.459,50
04	181 0011 PROTEÇÃO SOCIAL BÁSICA			4.459,50	4.459,50
04.181.0011.2015.0000	ENCARGOS COM A SEGURANÇA PÚBLICA/DELEGACIA MUNICIPAL			4.459,50	4.459,50
24	Comunicações			48.171,43	48.171,43
24	722 Telecomunicações			48.171,43	48.171,43
24	722 0008 URBANIZAR			48.171,43	48.171,43
24.722.0008.2018.0000	MANUTENÇÃO DOS SERVIÇOS DE TRANSMISSÃO DO SINAL DE TV			48.171,43	48.171,43
25	Energia			2.750,00	2.750,00
25	752 Energia Elétrica			2.750,00	2.750,00
25	752 0008 URBANIZAR			2.750,00	2.750,00
25.752.0008.2019.0000	ENCARGOS COM A EQUATORIAL			2.750,00	2.750,00
28	Encargos Especiais			813.400,00	813.400,00
28	843 Serviço da Dívida Interna			600.000,00	600.000,00
28	843 0004 GESTÃO ADMINISTRATIVA			600.000,00	600.000,00
28.843.0004.2024.0000	ENCARGOS COM A DÍVIDA INTERNA			600.000,00	600.000,00
28	846 Outros Encargos Especiais			213.400,00	213.400,00
28	846 0002 OPERAÇÕES CONTRAÍDAS			213.400,00	213.400,00
28.846.0002.2010.0000	INDENIZAÇÃO ADMINISTRATIVA E SENTENÇAS JUDICIAIS			213.400,00	213.400,00
99	Reserva de Contingência			168.000,00	168.000,00

PREFEITURA MUNICIPAL DE CURRALINHOS
 AV. SÃO RAIMUNDO S/N - CNPJ:01612579/0001-06

PROGRAMA DE TRABALHO
 (Inc.II, § 2º, Art.2º)

 Anexo 06
 Page 4
 Lei: 314, Data: 14/12/2023

02 PODER EXECUTIVO					
02 SECRETARIA DE ADMINISTRAÇÃO E FINANÇAS					
Código	Especificação	Operação Especial	Projetos	Atividades	T o t a l
99	999 Reserva de Contingência			168.000,00	168.000,00
99	999 0099 RESERVA DE CONTIGENCIA			168.000,00	168.000,00
99.999.0099.2013.0000	RESERVA DE CONTIGÊNCIA			168.000,00	168.000,00
TOTAL		0,00	3.100,00	3.394.625,99	3.397.725,99

PREFEITURA MUNICIPAL DE CURRALINHOS
 AV. SÃO RAIMUNDO S/N - CNPJ:01612579/0001-06

PROGRAMA DE TRABALHO
 (Inc.II, § 2º, Art.2º)

 Anexo 06
 Page 5
 Lei: 314, Data: 14/12/2023

02 PODER EXECUTIVO					
03 SEC.MUN.DE INFRAESTRUTURA, SERVIÇOS PÚBLICOS E DESENV.URBANO					
Código	Especificação	Operação Especial	Projetos	Atividades	T o t a l
04	Administração			671.863,79	671.863,79
04	122 Administração Geral			671.863,79	671.863,79
04	122 0004 GESTÃO ADMINISTRATIVA			671.863,79	671.863,79
04.122.0004.2025.0000	MANUTENÇÃO E ENCARGOS COM A SECRETARIA MUNICIPAL			671.863,79	671.863,79
15	Urbanismo		481.902,49	232.637,50	714.539,99
15	121 Planejamento e Orçamento		8.788,50		8.788,50
15	121 0004 GESTÃO ADMINISTRATIVA		8.788,50		8.788,50
15.121.0004.1004.0000	IMPLANTAÇÃO DO PLANO DIRETOR NO MUNICÍPIO		8.788,50		8.788,50
15	451 Infra-Estrutura Urbana		462.623,99		462.623,99
15	451 0008 URBANIZAR		462.623,99		462.623,99
15.451.0008.1005.0000	CONSTRUÇÃO E RESTAURAÇÃO DE CALÇAMENTO E MEIO-FIO		430.167,49		430.167,49
15.451.0008.1006.0000	PAVIMENTAÇÃO ASFALTICA DE VIAS PÚBLICAS		1.025,00		1.025,00
15.451.0008.1007.0000	ABERTURA DE RUAS E AVENIDAS		525,00		525,00
15.451.0008.1008.0000	CONSTRUÇÃO/RESTAURAÇÃO E AMPLIAÇÃO DE LOGRADOUROS PÚBLICOS MUNICIPAIS		6.942,00		6.942,00
15.451.0008.1009.0000	AQUISIÇÃO E DESAPROPRIAÇÃO DE BENS IMÓVEIS		7.822,50		7.822,50
15.451.0008.1010.0000	URBANIZAÇÃO DE VIAS E OUTROS LOGRADOUROS PÚBLICOS		9.989,00		9.989,00
15.451.0008.1023.0000	CONSTRUÇÃO DE ESTRADAS VICINAIS E RODOVIAS		6.153,00		6.153,00
15	452 Serviços Urbanos		2.502,50	232.637,50	235.140,00
15	452 0008 URBANIZAR		2.502,50	232.637,50	235.140,00
15.452.0008.1011.0000	AQUISIÇÃO DE EQUIPAMENTOS PARA A LIMPEZA PÚBLICA		400,00		400,00
15.452.0008.1012.0000	CONSTRUÇÃO/AMPLIAÇÃO E RESTAURAÇÃO DE CEMITÉRIOS PÚBLICOS		1.025,00		1.025,00
15.452.0008.1013.0000	CONSTRUÇÃO/AMPLIAÇÃO E RESTAURAÇÃO DE PRAÇAS, PARQUES E JARDINS		1.077,50		1.077,50
15.452.0008.2026.0000	MANUTENÇÃO DOS SERVIÇOS DE LIMPEZA PÚBLICA			177.250,00	177.250,00
15.452.0008.2027.0000	MANUTENÇÃO DO CEMITÉRIO MUNICIPAL E SERVIÇOS FUNERÁRIOS			27.400,00	27.400,00
15.452.0008.2028.0000	MANUTENÇÃO E CONSERVAÇÃO DE PRAÇAS, PARQUES, JARDINS E OUTROS LOGRADOUROS			27.987,50	27.987,50
15	695 Turismo		7.987,50		7.987,50
15	695 0008 URBANIZAR		7.987,50		7.987,50
15.695.0008.1025.0000	CONSTRUÇÃO DE PONTES E PASSAGEM MOLHADA		7.987,50		7.987,50
16	Habitação		525,00		525,00
16	482 Habitação Urbana		525,00		525,00
16	482 0008 URBANIZAR		525,00		525,00
16.482.0008.1014.0000	CONSTRUÇÃO E RESTAURAÇÃO DE CASAS POPULARES E MELHORIAS HABITACIONAIS		525,00		525,00
17	Saneamento		38.258,36		38.258,36
17	512 Saneamento Básico Urbano		38.258,36		38.258,36



PREFEITURA MUNICIPAL DE CURRALINHOS

AV. SÃO RAIMUNDO S/N - CNPJ:01612579/0001-06

Anexo 06

Page 6

Lei: 314, Data: 14/12/2023

PROGRAMA DE TRABALHO

(Inc.II, § 2º, Art.2º)

02 PODER EXECUTIVO					
03 SEC.MUN.DE INFRAESTRUTURA, SERVIÇOS PÚBLICOS E DESENV.URBANO					
Código	Especificação	Operação Especial	Projetos	Atividades	T o t a l
17 512 0008	URBANIZAR		38.258,36		38.258,36
17.512.0008.1015.0000	CONSTRUÇÃO E RESTAURAÇÃO DE MÓDULOS SANITÁRIOS - MSD		5.183,48		5.183,48
17.512.0008.1016.0000	CONSTRUÇÃO/INSTALAÇÃO DE RESTAURAÇÃO DE LAVANDERIA COMUNITÁRIA		525,00		525,00
17.512.0008.1017.0000	CONSTRUÇÃO E AMPLIAÇÃO DE ATERRO SANITÁRIO		8.400,00		8.400,00
17.512.0008.1018.0000	CONSTRUÇÃO DE GALERIAS E CANAIS DE DRENAGEM		469,88		469,88
17.512.0008.1019.0000	IMPLANTAÇÃO DA REDE DE ESGOTAMENO SANITÁRIO		23.180,00		23.180,00
17.512.0008.1020.0000	IMPLANTAÇÃO DO SISTEMA DE TRATAMENTO DE RESIDUOS SÓLIDOS		500,00		500,00
25	Energia		1.050,00	99.645,00	100.695,00
25 452	Serviços Urbanos			99.645,00	99.645,00
25 452 0008	URBANIZAR			99.645,00	99.645,00
25.452.0008.2029.0000	MANUTENÇÃO DOS SERVIÇOS DE ILUMINAÇÃO PÚBLICA			99.645,00	99.645,00
25 752	Energia Elétrica		1.050,00		1.050,00
25 752 0008	URBANIZAR		1.050,00		1.050,00
25.752.0008.1021.0000	IMPLANTAÇÃO E AMPLIAÇÃO DA ELETRIFICAÇÃO URBANA E RURAL		1.050,00		1.050,00
26	Transporte		159.037,50	140.327,75	299.365,25
26 782	Transporte Rodoviário		159.037,50	140.327,75	299.365,25
26 782 0004	GESTÃO ADMINISTRATIVA			140.327,75	140.327,75
26.782.0004.2030.0000	MANUTENÇÃO DOS SERVIÇOS DE TRANSPORTES			7.527,75	7.527,75
26.782.0004.2031.0000	MANUTENÇÃO E CONSERVAÇÃO DE ESTRADAS VICINAIS E RODOVIAS			132.800,00	132.800,00
26 782 0008	URBANIZAR		5.037,50		5.037,50
26.782.0008.1022.0000	CONSTRUÇÃO E MANUTENÇÃO DO TERMINAL RODOVIÁRIO		5.037,50		5.037,50
26 782 0009	DESENVOLVIMENTO RURAL		154.000,00		154.000,00
26.782.0009.1024.0000	CONSTRUÇÃO/AMPLIAÇÃO E RESTAURAÇÃO DE PONTOS E BUEIROS		154.000,00		154.000,00
TOTAL		0,00	680.773,35	1.144.474,04	1.825.247,39

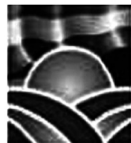
**PREFEITURA MUNICIPAL DE CURRALINHOS**

AV. SÃO RAIMUNDO S/N - CNPJ:01612579/0001-06

Anexo 06

Page 7

Lei: 314, Data: 14/12/2023

PROGRAMA DE TRABALHO

(Inc.II, § 2º, Art.2º)

02 PODER EXECUTIVO**04 SECRETARIA MUNICIPAL DE EDUCAÇÃO**

Código	Especificação	Operação Especial	Projetos	Atividades	Total
12	Educação		541.387,91	12.718.842,24	13.260.230,15
12	361 Ensino Fundamental		158.955,36	10.512.012,59	10.670.967,95
12	361 0005 EDUCAÇÃO CIDADÃ		148.087,86	1.685.437,72	1.833.525,58
12.361.0005.1026.0000	CONSTRUÇÃO/AMPLIAÇÃO E RESTAURAÇÃO DE UNIDADES ESCOLARES		132.957,50		132.957,50
12.361.0005.1027.0000	AQUISIÇÃO DE EQUIPAMENTOS E MATERIAIS PERMANENTES PARA UNIDADES ESCOLARES		11.356,00		11.356,00
12.361.0005.1028.0000	AQUISIÇÃO DE VEÍCULO		3.774,36		3.774,36
12.361.0005.2032.0000	ADMINISTRAÇÃO E ENCARGOS DA SECRETARIA DE EDUCAÇÃO			1.174.740,73	1.174.740,73
12.361.0005.2033.0000	ERRADICAÇÃO DO ANALFABETISMO			33.490,50	33.490,50
12.361.0005.2034.0000	IDENIZAÇÃO/DESAPROPRIAÇÃO DE BENS IMÓVEIS			19.488,00	19.488,00
12.361.0005.2037.0000	AQUISIÇÃO DE MERENDA ESCOLAR			285.587,50	285.587,50
12.361.0005.2038.0000	ENCARGOS COM O TRANSPORTE ESCOLAR			107.562,50	107.562,50
12.361.0005.2042.0000	MANUTENÇÃO DO ENSINO PRÉ-ESCOLAR			59.597,49	59.597,49
12.361.0005.2044.0000	AÇÕES DO PROGRAMA PTA			4.971,00	4.971,00
12	361 0015 DESENVOLVIMENTO E QUALIDADE DE ENSINO			691.996,00	691.996,00
12.361.0015.2036.0000	ENCARGOS COM A QUOTA SALÁRIO EDUCAÇÃO			90.300,00	90.300,00
12.361.0015.2045.0000	CAPACITAÇÃO E TREINAMENTO DE PESSOAL			9.611,00	9.611,00
12.361.0015.2047.0000	CONTRIBUIÇÕES A ENTIDADES			6.485,00	6.485,00
12.361.0015.2053.0000	TREINAMENTO E QUALIFICAÇÃO - FUNDEB 30%			48.350,00	48.350,00
12.361.0015.2054.0000	ENCARGOS COM O TRANSPORTE ESCOLAR - FUNDEB 30%			537.250,00	537.250,00
12	361 0017 ENSINO FUNDAMENTAL		10.867,50	8.134.578,87	8.145.446,37
12.361.0017.1030.0000	AQUISIÇÃO DE VEÍCULO - FUNDEB 30%		4.095,00		4.095,00
12.361.0017.1031.0000	CONSTRUÇÃO/AMPLIAÇÃO E RESTAURAR UNIDADES ESCOLARES - FUNDEB 30%		6.772,50		6.772,50
12.361.0017.2040.0000	ENCARGOS COM BOLSA DE ESTUDOS, MATERIAIS ESCOLARES, RESIDÊNCIA E TRANSPORTE ESCOLAR			6.100,00	6.100,00
12.361.0017.2050.0000	INVESTIMENTOS NA ÁREA DE EDUCAÇÃO - FUNDEB 30%			795.594,53	795.594,53
12.361.0017.2051.0000	MANUTENÇÃO E ENCARGOS DO ENSINO FUNDAMENTAL - FUNDEB 70%			6.314.376,12	6.314.376,12
12.361.0017.2052.0000	MANUTENÇÃO E ENCARGOS DO ENSINO FUNDAMENTAL - FUNDEB 30%			1.018.508,22	1.018.508,22
12	362 Ensino Médio			168.222,07	168.222,07
12	362 0019 ENSINO MÉDIO			168.222,07	168.222,07
12.362.0019.2041.0000	ENCARGOS COM O ENSINO MÉDIO			3.771,10	3.771,10
12.362.0019.2055.0000	MANUTENÇÃO E ENCARGOS COM ENSINO MÉDIO - FUNDEB 30%			27.737,72	27.737,72
12.362.0019.2056.0000	MANUTENÇÃO E ENCARGOS COM ENSINO MÉDIO - FUNDEB 70%			136.713,25	136.713,25
12	365 Educação Infantil		382.432,55	1.554.979,95	1.937.412,50
12	365 0005 EDUCAÇÃO CIDADÃ		382.432,55	103.413,67	485.846,22
12.365.0005.1029.0000	CONSTRUÇÃO/AMPLIAÇÃO E RESTAURAÇÃO DE CRECHES		382.432,55		382.432,55
12.365.0005.2035.0000	PROGRAMA DINHEIRO DIRETO NA ESCOLA - PDDE			76.650,00	76.650,00
12.365.0005.2039.0000	MANUTENÇÃO DO PROGRAMA DE ALFABETIZAÇÃO SOLIDÁRIA			26.763,67	26.763,67

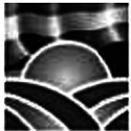

PREFEITURA MUNICIPAL DE CURRALINHOS

AV. SÃO RAIMUNDO S/N - CNPJ:01612579/0001-06

Anexo 06

Page 8

PROGRAMA DE TRABALHO

(Inc.II, § 2º, Art.2º)

Lei: 314, Data: 14/12/2023

02 PODER EXECUTIVO					
04 SECRETARIA MUNICIPAL DE EDUCAÇÃO					
Código	Especificação	Operação Especial	Projetos	Atividades	Total
12 365 0020	PRÉ - ESCOLA			158.904,50	158.904,50
12.365.0020.2043.0000	MANUTENÇÃO DE CRECHE DO MUNICÍPIO			12.917,00	12.917,00
12.365.0020.2057.0000	MANUTENÇÃO E ENCARGOS COM O PRÉ-ESCOLAR - FUNDEB 30%			31.681,25	31.681,25
12.365.0020.2058.0000	MANUTENÇÃO E ENCARGOS COM O PRÉ-ESCOLAR - FUNDEB 70%			114.306,25	114.306,25
12 365 0022	ENSINO INFANTIL			1.292.661,78	1.292.661,78
12.365.0022.2059.0000	MANUTENÇÃO DO ENSINO INFANTIL - FUNDEB 70%			939.719,45	939.719,45
12.365.0022.2060.0000	MANUTENÇÃO DO ENSINO INFANTIL - FUNDEB 30%			352.942,33	352.942,33
12 366	Educação de Jovens e Adultos			188.954,63	188.954,63
12 366 0017	ENSINO FUNDAMENTAL			188.954,63	188.954,63
12.366.0017.2048.0000	MANUTENÇÃO E ENCARGOS DO ENSINO DE JOVENS E ADULTOS - FUNDEB 70%			140.944,63	140.944,63
12.366.0017.2049.0000	MANUTENÇÃO E ENCARGOS DO ENSINO DE JOVENS E ADULTOS - FUNDEB 30%			48.010,00	48.010,00
12 367	Educação Especial			294.673,00	294.673,00
12 367 0005	EDUCAÇÃO CIDADÃ			111.674,25	111.674,25
12.367.0005.2046.0000	ENCARGOS COM A EDUCAÇÃO ESPECIAL			111.674,25	111.674,25
12 367 0023	EDUCAÇÃO ESPECIAL			182.998,75	182.998,75
12.367.0023.2061.0000	MANUTENÇÃO E ENCARGOS COM A EDUCAÇÃO ESPECIAL - FUNDEB 70%			149.768,75	149.768,75
12.367.0023.2062.0000	MANUTENÇÃO E ENCARGOS COM A EDUCAÇÃO ESPECIAL - FUNDEB 30%			33.230,00	33.230,00
TOTAL		0,00	541.387,91	12.718.842,24	13.260.230,15

**PREFEITURA MUNICIPAL DE CURRALINHOS**

AV. SÃO RAIMUNDO S/N - CNPJ:01612579/0001-06

Anexo 06

Page 9

Lei: 314, Data: 14/12/2023

PROGRAMA DE TRABALHO

(Inc.II, § 2º, Art.2º)

02 PODER EXECUTIVO					
05 SECRETARIA MUNICIPAL DE SAUDE					
Código	Especificação	Operação Especial	Projetos	Atividades	Total
10	Saúde		67.137,50	3.475.361,67	3.542.499,17
10	122 Administração Geral			87.097,50	87.097,50
10	122 0006 SAÚDE E QUALIDADE DE VIDA			87.097,50	87.097,50
10.122.0006.2075.0000	ENFRETAMENTO DA COVID-19			87.097,50	87.097,50
10	301 Atenção Básica		61.912,50	3.239.587,99	3.301.500,49
10	301 0006 SAÚDE E QUALIDADE DE VIDA		61.912,50	3.239.587,99	3.301.500,49
10.301.0006.1032.0000	CONSTRUÇÃO E AQUISIÇÃO DE EQUIPAMENTOS PARA ACADEMIA DA SAÚDE		10.775,00		10.775,00
10.301.0006.1033.0000	CONSTRUÇÃO/AMPLIAÇÃO E RESTAURAÇÃO DE POSTOS DE SAÚDE		37.250,00		37.250,00
10.301.0006.1034.0000	AQUISIÇÃO DE VEÍCULO/AMBULÂNCIA OU UNIDADE MÓVEL		1.250,00		1.250,00
10.301.0006.1035.0000	AQUISIÇÃO/DESAPROPRIAÇÃO DE BENS IMÓVEIS		7.512,50		7.512,50
10.301.0006.1036.0000	CONSTRUÇÃO/AMPLIAÇÃO E RESTAURAÇÃO DE UNIDADES DE SAÚDE		1.250,00		1.250,00
10.301.0006.1037.0000	AQUISIÇÃO DE MATERIAIS PERMANENTES PARA OS POSTOS DE SAÚDE		3.875,00		3.875,00
10.301.0006.2063.0000	ENCARGOS E MANUTENÇÃO COM A SECRETARIA MUNICIPAL DE SAÚDE			2.500,00	2.500,00
10.301.0006.2065.0000	MANUTENÇÃO DO PROGRAMA DE AGENTES COMUNITÁRIOS DE SAÚDE - PACS			216.488,52	216.488,52
10.301.0006.2067.0000	MANUTENÇÃO E ENCARGOS DO FMS			2.633.583,75	2.633.583,75
10.301.0006.2068.0000	MANUTENÇÃO DO PROGRAMA SAÚDE DA FAMÍLIA - PSF			215.015,72	215.015,72
10.301.0006.2069.0000	MANUTENÇÃO DO PROGRAMA SAÚDE BUCAL - PSB			147.900,00	147.900,00
10.301.0006.2072.0000	MANUTENÇÃO DO NASF			13.075,00	13.075,00
10.301.0006.2074.0000	CONTRIBUIÇÕES A ENTIDADES			11.025,00	11.025,00
10	302 Assistência Hospitalar e Ambulatorial			43.833,20	43.833,20
10	302 0006 SAÚDE E QUALIDADE DE VIDA			43.833,20	43.833,20
10.302.0006.2071.0000	MANUTENÇÃO DO CAPS			13.540,70	13.540,70
10.302.0006.2073.0000	MANUTENÇÃO DO SAMU			30.292,50	30.292,50
10	303 Suporte Profilático e Terapêutico		5.225,00	14.685,00	19.910,00
10	303 0006 SAÚDE E QUALIDADE DE VIDA		5.225,00	14.685,00	19.910,00
10.303.0006.1038.0000	AQUISIÇÃO DE MATERIAIS E MEDICAMENTOS		5.225,00		5.225,00
10.303.0006.2066.0000	MANUTENÇÃO DA FARMÁCIA BÁSICA			14.685,00	14.685,00
10	304 Vigilância Sanitária			29.991,50	29.991,50
10	304 0007 VIGILANCIA EM SAÚDE			29.991,50	29.991,50
10.304.0007.2070.0000	ENCARGOS COM VIGILÂNCIA E INSPEÇÃO SANITÁRIA			29.991,50	29.991,50
10	305 Vigilância Epidemiológica			60.166,48	60.166,48
10	305 0007 VIGILANCIA EM SAÚDE			60.166,48	60.166,48
10.305.0007.2064.0000	MANUTENÇÃO DO SETOR DE VIGILÂNCIA EPIDEMIOLÓGICA			60.166,48	60.166,48
TOTAL		0,00	67.137,50	3.475.361,67	3.542.499,17



PREFEITURA MUNICIPAL DE CURRALINHOS
AV. SÃO RAIMUNDO S/N - CNPJ:01612579/0001-06

PROGRAMA DE TRABALHO
(Inc. II, § 2º, Art. 2º)

Anexo 06
Page 10
Lei: 314, Data: 14/12/2023

02 PODER EXECUTIVO					
06 SECRETARIA MUNICIPAL DE ASSISTÊNCIA SOCIAL					
Código	Especificação	Operação Especial	Projetos	Atividades	T o t a l
08	Assistência Social		16.953,00	871.447,88	888.400,88
08	122 Administração Geral			239.970,00	239.970,00
08	122 0004 GESTÃO ADMINISTRATIVA			239.970,00	239.970,00
08.122.0004.2076.0000	ENCARGOS COM A ADMINISTRAÇÃO DA SECRETARIA			239.970,00	239.970,00
08	241 Assistência ao Idoso		7.812,50	48.534,82	56.347,32
08	241 0011 PROTEÇÃO SOCIAL BÁSICA		7.812,50	48.534,82	56.347,32
08.241.0011.1039.0000	CONSTRUÇÃO E AMPLIAÇÃO DO CENTRO DE CONVIVÊNCIA DOS IDOSOS		7.812,50		7.812,50
08.241.0011.2080.0000	MANUTENÇÃO DO PROGRAMA GSUAS			26.484,82	26.484,82
08.241.0011.2083.0000	MANUTENÇÃO DO PROGRAMA DE APOIO AO IDOSO			22.050,00	22.050,00
08	242 Assistência ao Portador de Deficiência			22.050,00	22.050,00
08	242 0011 PROTEÇÃO SOCIAL BÁSICA			22.050,00	22.050,00
08.242.0011.2082.0000	MANUTENÇÃO DO PROGRAMA DE APOIO AOS DEFICIENTES			22.050,00	22.050,00
08	243 Assistência à Criança e ao Adolescente			63.748,00	63.748,00
08	243 0011 PROTEÇÃO SOCIAL BÁSICA			63.748,00	63.748,00
08.243.0011.2079.0000	ASSISTÊNCIA INTEGRAL A CRIANÇA E AO ADOLESCENTE			19.950,00	19.950,00
08.243.0011.2091.0000	MANUTENÇÃO E ENCARGOS COM O FUNDO MUNICIPAL			21.584,00	21.584,00
08.243.0011.2092.0000	MANUTENÇÃO E APOIO AO CONSELHO TUTELAR			14.276,00	14.276,00
08.243.0011.2093.0000	GARANTIA, DEFESA E PROTEÇÃO AOS DIREITOS DA CRIANÇA E ADOLESCENTE			7.938,00	7.938,00
08	244 Assistência Comunitária		9.140,50	497.145,06	506.285,56
08	244 0011 PROTEÇÃO SOCIAL BÁSICA		9.140,50	497.145,06	506.285,56
08.244.0011.1039.0000	CONSTRUÇÃO E AMPLIAÇÃO DO CENTRO DE CONVIVÊNCIA DOS IDOSOS		8.000,00		8.000,00
08.244.0011.1040.0000	AQUISIÇÃO DE VEÍCULO PARA O FMAS		1.140,50		1.140,50
08.244.0011.2077.0000	MANUTENÇÃO DO CONSELHO TUTELAR DO MUNICÍPIO			130.017,50	130.017,50
08.244.0011.2078.0000	AÇÕES COM O PROJETO CREAS			51.975,00	51.975,00
08.244.0011.2081.0000	PROJETOS ESPECIAIS NA ÁREA DE ASSISTÊNCIA SOCIAL			18.637,50	18.637,50
08.244.0011.2084.0000	PROGRAMA PBF-PISO BÁSICO FIXO			45.509,50	45.509,50
08.244.0011.2085.0000	MANUTENÇÃO DO SCFV			27.035,00	27.035,00
08.244.0011.2086.0000	AÇÕES COM O PROGRAMA GBF			21.940,00	21.940,00
08.244.0011.2087.0000	ADMINISTRAÇÃO DO FMAS			165.989,06	165.989,06
08.244.0011.2088.0000	ENCARGOS E TRANSPORTES DE PESSOAS CARENTES			10.631,50	10.631,50
08.244.0011.2089.0000	ATENDIMENTO EMERGENCIAL A CALAMIDADES			15.960,00	15.960,00
08.244.0011.2090.0000	MANUTENÇÃO DOS PROGRAMA ASSISTENCIAS			9.450,00	9.450,00
TOTAL		0,00	16.953,00	871.447,88	888.400,88



PREFEITURA MUNICIPAL DE CURRALINHOS
AV. SÃO RAIMUNDO S/N - CNPJ:01612579/0001-06

PROGRAMA DE TRABALHO
(Inc. II, § 2º, Art. 2º)

Anexo 06
Page 11
Lei: 314, Data: 14/12/2023

02 PODER EXECUTIVO					
07 CONTROLADORIA GERAL DO MUNICÍPIO					
Código	Especificação	Operação Especial	Projetos	Atividades	T o t a l
04	Administração		207,50	48.372,50	48.580,00
04	124 Controle Interno		207,50	48.372,50	48.580,00
04	124 0004 GESTÃO ADMINISTRATIVA		207,50	48.372,50	48.580,00
04.124.0004.1041.0000	EQUIPAR A CONTROLADORIA GERAL DO MUNICÍPIO		207,50		207,50
04.124.0004.2094.0000	MANUTENÇÃO DA CONTROLADORIA GERAL DO MUNICÍPIO			48.372,50	48.372,50
TOTAL		0,00	207,50	48.372,50	48.580,00

PREFEITURA MUNICIPAL DE CURRALINHOS
 AV. SÃO RAIMUNDO S/N - CNPJ:01612579/0001-06

Anexo 06

Page 12

Lei: 314, Data: 14/12/2023

PROGRAMA DE TRABALHO
 (Inc.II, § 2º, Art.2º)

02 PODER EXECUTIVO						
08 FUNDO MUNICIPAL DE PREVIDÊNCIA SOCIAL						
Código	Especificação	Operação Especial	Projetos	Atividades	T o t a l	
09	Previdência Social			1.971.000,00	1.971.000,00	
09	272 Previdência do Regime Estatutário			1.971.000,00	1.971.000,00	
09	272 0903 PREVIDENCIA MUNICIPAL			1.971.000,00	1.971.000,00	
09.272.0903.2095.0000	BENEFÍCIOS PREVIDENCIÁRIOS			1.729.000,00	1.729.000,00	
09.272.0903.2096.0000	GESTÃO DO FUNDO DE PREVIDÊNCIA			242.000,00	242.000,00	
99	Reserva de Contingência			52.500,00	52.500,00	
99	999 Reserva de Contingência			52.500,00	52.500,00	
99	999 0903 PREVIDENCIA MUNICIPAL			52.500,00	52.500,00	
99.999.0903.2097.0000	RESERVA DE CONTINGÊNCIA			52.500,00	52.500,00	
TOTAL		0,00	0,00	2.023.500,00	2.023.500,00	

PREFEITURA MUNICIPAL DE CURRALINHOS
 AV. SÃO RAIMUNDO S/N - CNPJ:01612579/0001-06

Anexo 06

Page 13

Lei: 314, Data: 14/12/2023

PROGRAMA DE TRABALHO
 (Inc.II, § 2º, Art.2º)

02 PODER EXECUTIVO						
09 SECRETARIA MUNICIPAL DE CULTURA						
Código	Especificação	Operação Especial	Projetos	Atividades	T o t a l	
13	Cultura		367,50	264.336,00	264.703,50	
13	122 Administração Geral			63.905,00	63.905,00	
13	122 0004 GESTÃO ADMINISTRATIVA			63.905,00	63.905,00	
13.122.0004.2099.0000	MANUTENÇÃO DA SECRETARIA MUNICIPAL			63.905,00	63.905,00	
13	392 Difusão Cultural		367,50	200.431,00	200.798,50	
13	392 0013 CULTURA VIVA		367,50	200.431,00	200.798,50	
13.392.0013.1042.0000	AQUISIÇÃO DE ACERVO P/ BIBLIOTECA PÚBLICA		367,50		367,50	
13.392.0013.2098.0000	REFORMA DA BIBLIOTECA PÚBLICA			18.687,50	18.687,50	
13.392.0013.2100.0000	REALIZAÇÃO E PROMOÇÃO DE EVENTOS FESTAS COMEMORATIVAS			30.950,00	30.950,00	
13.392.0013.2101.0000	PROMOÇÃO E APOIO DE EVENTOS CULTURAIS			150.793,50	150.793,50	
TOTAL		0,00	367,50	264.336,00	264.703,50	

PREFEITURA MUNICIPAL DE CURRALINHOS
 AV. SÃO RAIMUNDO S/N - CNPJ:01612579/0001-06

Anexo 06

Page 14

Lei: 314, Data: 14/12/2023

PROGRAMA DE TRABALHO
 (Inc.II, § 2º, Art.2º)

02 PODER EXECUTIVO						
10 SECRETARIA MUNICIPAL ESPORTE E LAZER						
Código	Especificação	Operação Especial	Projetos	Atividades	T o t a l	
27	Desporto e Lazer		9.783,50	167.068,69	176.852,19	
27	812 Desporto Comunitário		525,00	167.068,69	167.593,69	
27	812 0012 ESPORTE E LAZER		525,00	167.068,69	167.593,69	
27.812.0012.1043.0000	CONSTRUÇÃO DE CAMPOS DE FUTEBOL E GINÁSIO DE ESPORTE		525,00		525,00	
27.812.0012.2102.0000	MAUNTENÇÃO DA SECRETARIA DE ESPORTE E LAZER			138.953,69	138.953,69	
27.812.0012.2103.0000	MANUTENÇÃO DO CAMPEONATO MUNICIPAL - COPÃO			25.961,25	25.961,25	
27.812.0012.2104.0000	ENCARGOS COM O DESPORTO AMADOR			2.153,75	2.153,75	
27	813 Lazer		9.258,50		9.258,50	
27	813 0012 ESPORTE E LAZER		9.258,50		9.258,50	
27.813.0012.1044.0000	CONSTRUÇÃO, REFORMA E AMPLIAÇÃO DO ESTÁDIO MUNICIPAL		5.008,50		5.008,50	
27.813.0012.1045.0000	CONSTRUÇÃO, REFORMA E AMPLIAÇÃO DE PRAÇAS ESPORTIVAS E DE LAZER		4.250,00		4.250,00	
TOTAL		0,00	9.783,50	167.068,69	176.852,19	



PREFEITURA MUNICIPAL DE CURRALINHOS
AV. SÃO RAIMUNDO S/N - CNPJ:01612579/0001-06

Anexo 06
Page 15

PROGRAMA DE TRABALHO
(Inc.II, § 2º, Art.2º)

Lei: 314, Data: 14/12/2023

02 PODER EXECUTIVO					
11 PROCURADORIA GERAL DO MUNICÍPIO					
Código	Especificação	Operação Especial	Projetos	Atividades	T o t a l
04	Administração			4.015,25	4.015,25
04	091 Defesa da Ordem Jurídica			4.015,25	4.015,25
04	091 0004 GESTÃO ADMINISTRATIVA			4.015,25	4.015,25
04.091.0004.2105.0000	MANUTENÇÃO DA PROCURADORIA GERAL DO MUNICÍPIO			4.015,25	4.015,25
TOTAL		0,00	0,00	4.015,25	4.015,25



PREFEITURA MUNICIPAL DE CURRALINHOS
AV. SÃO RAIMUNDO S/N - CNPJ:01612579/0001-06

Anexo 06
Page 16

PROGRAMA DE TRABALHO
(Inc.II, § 2º, Art.2º)

Lei: 314, Data: 14/12/2023

02 PODER EXECUTIVO					
12 SECRETARIA MUNICIPAL DE JUVENTUDE					
Código	Especificação	Operação Especial	Projetos	Atividades	T o t a l
04	Administração			4.714,50	4.714,50
04	122 Administração Geral			4.714,50	4.714,50
04	122 0004 GESTÃO ADMINISTRATIVA			4.714,50	4.714,50
04.122.0004.2106.0000	MANUTENÇÃO DA SECRETARIA DE JUVENTUDE			3.689,50	3.689,50
04.122.0004.2107.0000	MANUTENÇÃO DE CURSOS PROFISSIONALIZANTES			1.025,00	1.025,00
TOTAL		0,00	0,00	4.714,50	4.714,50



PREFEITURA MUNICIPAL DE CURRALINHOS
AV. SÃO RAIMUNDO S/N - CNPJ:01612579/0001-06

Anexo 06
Page 17

PROGRAMA DE TRABALHO
(Inc.II, § 2º, Art.2º)

Lei: 314, Data: 14/12/2023

02 PODER EXECUTIVO					
13 SEC.MUN.DE AGRIC., DESENV. RURAL, MEIO AMBIENTE REC. HÍDRICO					
Código	Especificação	Operação Especial	Projetos	Atividades	T o t a l
17	Saneamento		500,00		500,00
17	511 Saneamento Básico Rural		500,00		500,00
17	511 0014 CONSERVAÇÃO, USO RACIONAL E QUALIDADE DO MEIO AMBIENTE		500,00		500,00
17.511.0014.1050.0000	AMPLIAÇÃO DA REDE DE ABASTECIMENTO D'ÁGUA		500,00		500,00
18	Gestão Ambiental		368.709,07	299.288,85	667.997,92
18	541 Preservação e Conservação Ambiental		5.277,50	44.094,76	49.372,26
18	541 0004 GESTÃO ADMINISTRATIVA		5.277,50		5.277,50
18.541.0004.1051.0000	PERFURAÇÃO DE POÇO CACIMBÕES E TUBULARES		500,00		500,00
18.541.0004.1052.0000	CONSTRUÇÃO/AMPLIAÇÃO E RESTAURAÇÃO DE AÇUDES E BARRAGENS		4.777,50		4.777,50
18	541 0018 CIDADE SAUDAVEL			44.094,76	44.094,76
18.541.0018.2116.0000	PRESERVAÇÃO AMBIENTAL DOS PARQUES PÚBLICOS			3.025,00	3.025,00
18.541.0018.2117.0000	MANUTENÇÃO DE PRAÇAS, PARQUES E JARDINS			21.426,00	21.426,00
18.541.0018.2119.0000	AÇÕES EDUCATIVAS DE PRESERVAÇÃO DE MEIO AMBIENTE			5.783,76	5.783,76
18.541.0018.2120.0000	AÇÕES EDUCATIVA DE PRESERVAÇÃO DO MEIO AMBIENTE			13.860,00	13.860,00
18	542 Controle Ambiental		354.271,57		354.271,57
18	542 0018 CIDADE SAUDAVEL		354.271,57		354.271,57
18.542.0018.1049.0000	IMPLANTAÇÃO DE VIVEIROS DE MUDAS		354.271,57		354.271,57
18	544 Recursos Hídricos		9.160,00	255.194,09	264.354,09
18	544 0004 GESTÃO ADMINISTRATIVA		9.160,00		9.160,00
18.544.0004.1053.0000	CONSTRUÇÃO E RESTAURAÇÃO DE CHAFARIZES E CAIXAS D'ÁGUA		5.411,50		5.411,50
18.544.0004.1054.0000	CONSTRUÇÃO/AMPLIAÇÃO E RESTAURAÇÃO DO SISTEMA DE ABASTECIMENTO D'ÁGUA		3.748,50		3.748,50
18	544 0014 CONSERVAÇÃO, USO RACIONAL E QUALIDADE DO MEIO AMBIENTE			255.194,09	255.194,09
18.544.0014.2118.0000	MANUTENÇÃO DE POÇOS, CHAFARIZES E CAIXAS D'ÁGUAS			255.194,09	255.194,09
20	Agricultura		9.834,75	199.860,25	209.695,00
20	122 Administração Geral			139.711,25	139.711,25
20	122 0004 GESTÃO ADMINISTRATIVA			139.711,25	139.711,25
20.122.0004.2108.0000	MANUTENÇÃO E ENCARGOS COM A SECRETARIA MUNICIPAL			139.711,25	139.711,25
20	605 Abastecimento			14.883,75	14.883,75
20	605 0009 DESENVOLVIMENTO RURAL			14.883,75	14.883,75
20.605.0009.2111.0000	MANUTENÇÃO DE MERCADOS, FEIRAS E MATADOUROS			14.883,75	14.883,75
20	606 Extensão Rural		9.834,75	45.265,25	55.100,00

**PREFEITURA MUNICIPAL DE CURRALINHOS**

AV. SÃO RAIMUNDO S/N - CNPJ:01612579/0001-06

PROGRAMA DE TRABALHO

(Inc.II, § 2º, Art.2º)

Anexo 06

Page 18

Lei: 314, Data: 14/12/2023

02 PODER EXECUTIVO**13 SEC.MUN.DE AGRIC., DESENV. RURAL, MEIO AMBIENTE REC. HÍDRICO**

Código	Especificação	Operação Especial	Projetos	Atividades	T o t a l
20 606 0009	DESENVOLVIMENTO RURAL		9.834,75	45.265,25	55.100,00
20.606.0009.1046.0000	CONSTRUÇÃO/AMPLIAÇÃO E RESTAURAÇÃO DE MERCADOS PÚBLICOS		4.542,50		4.542,50
20.606.0009.1047.0000	CONSTRUÇÃO/AMPLIAÇÃO E RESTAURAÇÃO DE MATADOUROS PÚBLICOS		4.423,25		4.423,25
20.606.0009.1048.0000	AQUISIÇÃO DE MÁQUINAS E IMPLEMENTOS AGRÍCOLAS		869,00		869,00
20.606.0009.2109.0000	APOIO A PRODUÇÃO AGRÍCOLA			25.537,50	25.537,50
20.606.0009.2110.0000	PROGRAMA DE DISTRIBUIÇÃO DE SEMENTES E MUDAS			4.863,50	4.863,50
20.606.0009.2112.0000	APOIO AO PROGRAMA DE APICULTURA			2.746,00	2.746,00
20.606.0009.2113.0000	ENCARGOS COM O SEGURO GARANTIA DA SAFRA			2.996,00	2.996,00
20.606.0009.2114.0000	INCENTIVO AO FORTALECIMENTO DA AGRICULTURA FAMILIAR			7.584,75	7.584,75
20.606.0009.2115.0000	MANUTENÇÃO DA AGROINDUSTRIA DE FRUTAS DA TERRA			1.537,50	1.537,50
TOTAL		0,00	379.043,82	499.149,10	878.192,92
TOTAL GERAL		0,00	1.719.754,08	26.230.245,92	27.950.000,00

**EVERARDO
LIMA
ARAUJO:04261
375311**

Assinado de forma digital por
EVERARDO LIMA
ARAUJO:04261375311
DN: c=BR, o=ICP-Brasil, ou=Secretaria
da Receita Federal do Brasil - RFB,
ou=RFB e-CPF A3, ou=EM BRANCO,
ou=26648787000196,
ou=PRESENCIAL, cn=EVERARDO LIMA
ARAUJO:04261375311
Dados: 2023.12.14.16:54:45 -03'00'

EVERARDO LIMA ARAÚJO
PREFEITO MUNICIPAL
042.613.753-11

**JOAO ANTONIO
DA TRINDADE
VIANA:6437242
1320**

Assinado de forma digital por JOAO
ANTONIO DA TRINDADE
VIANA:64372421320
DN: c=BR, o=ICP-Brasil, ou=AC
Instituto Fenakon,
ou=26648787000196,
ou=PRESENCIAL, ou=PI-006329,
ou=<valor>, cn=JOAO ANTONIO DA
TRINDADE VIANA:64372421320
Dados: 2023.12.14.16:52:57 -03'00'

JOÃO ANTONIO DA TRINDADE VIANA
CRC PI Nº 6.329/O-5
643.724.213-20



PREFEITURA MUNICIPAL DE CURRALINHOS

AV. SÃO RAIMUNDO S/N - CNPJ:01612579/0001-06

Anexo 07

Page 1

Lei: 314, Data: 14/12/2023

**PROGRAMA DE TRABALHO DO GOVERNO
DEMONSTRATIVO DE FUNÇÕES, SUBFUNÇÕES E PROGRAMAS
POR PROJETOS, ATIVIDADES E OPERAÇÕES ESPECIAIS**
(Inc.II, § 2º, Art.2º)

Código	Especificação	Operação Especial	Projetos	Atividades	Total
01	Legislativa	0,00	21.000,00	979.000,00	1.000.000,00
01	031 Ação Legislativa	0,00	21.000,00	979.000,00	1.000.000,00
01	031 0001 PROCESSO LEGISLATIVO	0,00	21.000,00	979.000,00	1.000.000,00
01.031.0001.1001.0000	AMPLIAÇÃO E REFORMA DO PREDIO DA CÂMARA MUNICIPAL	0,00	21.000,00	0,00	21.000,00
01.031.0001.2001.0000	CONTRIBUIÇÃO A ENTIDADES	0,00	0,00	18.900,00	18.900,00
01.031.0001.2002.0000	MANUTENÇÃO DAS ATIVIDADES DA CÂMARA MUNICIPAL	0,00	0,00	879.700,00	879.700,00
01.031.0001.2003.0000	ENCARGOS COM ACESSORIA JURIDICA	0,00	0,00	45.200,00	45.200,00
01.031.0001.2004.0000	ENCARGOS COM ACESSORIA CONTÁBIL	0,00	0,00	35.200,00	35.200,00
04	Administração	0,00	3.307,50	3.726.608,66	3.729.916,16
04	091 Defesa da Ordem Jurídica	0,00	0,00	151.540,09	151.540,09
04	091 0004 GESTÃO ADMINISTRATIVA	0,00	0,00	151.540,09	151.540,09
04.091.0004.2005.0000	ENCARGOS COM PROCURADORIA E ACESSORIA JURÍDICA	0,00	0,00	147.524,84	147.524,84
04.091.0004.2105.0000	MANUTENÇÃO DA PROCURADORIA GERAL DO MUNICÍPIO	0,00	0,00	4.015,25	4.015,25
04	122 Administração Geral	0,00	3.100,00	3.396.465,90	3.399.565,90
04	122 0002 OPERAÇÕES CONTRAÍDAS	0,00	0,00	220.000,00	220.000,00
04.122.0002.2020.0000	ENCARGOS COM O PASEP	0,00	0,00	220.000,00	220.000,00
04	122 0004 GESTÃO ADMINISTRATIVA	0,00	3.100,00	3.176.465,90	3.179.565,90
04.122.0004.1002.0000	AQUISIÇÃO DE VEICULO PARA SECRETARIA	0,00	2.100,00	0,00	2.100,00
04.122.0004.1003.0000	AQUISIÇÃO DE VEÍCULO	0,00	1.000,00	0,00	1.000,00
04.122.0004.2006.0000	MANUTENÇÃO DO GABINETE DO PREFEITO	0,00	0,00	276.086,05	276.086,05
04.122.0004.2007.0000	ENCARGOS COM APPM, CNM E AMPAR	0,00	0,00	90.000,00	90.000,00
04.122.0004.2009.0000	ENCARGOS COM RECEPÇÕES E EVENTOS OFICIAIS	0,00	0,00	24.969,00	24.969,00
04.122.0004.2011.0000	MANUTENÇÃO E ENCARGOS DA SECRETARIA DE ADMINISTRAÇÃO E FINANÇAS	0,00	0,00	1.761.521,56	1.761.521,56
04.122.0004.2012.0000	MANUTENÇÃO DOS SERVIÇOS CONTÁBEIS	0,00	0,00	291.711,00	291.711,00
04.122.0004.2014.0000	INDENIZAÇÃO E DESAPROPRIAÇÃO DE BENS MÓVEIS E IMÓVEIS	0,00	0,00	22.610,00	22.610,00
04.122.0004.2016.0000	ADMINISTRAÇÃO DA JUNTA DE SERVIÇO MILITAR	0,00	0,00	26.947,50	26.947,50
04.122.0004.2017.0000	ENCARGOS COM AGESPISA	0,00	0,00	3.292,50	3.292,50
04.122.0004.2021.0000	ENCARGOS COM OBRIGAÇÕES PATRONAIS	0,00	0,00	2.750,00	2.750,00
04.122.0004.2025.0000	MANUTENÇÃO E ENCARGOS COM A SECRETARIA MUNICIPAL	0,00	0,00	671.863,79	671.863,79
04.122.0004.2106.0000	MANUTENÇÃO DA SECRETARIA DE JUVENTUDE	0,00	0,00	3.689,50	3.689,50
04.122.0004.2107.0000	MANUTENÇÃO DE CURSOS PROFISSIONALIZANTES	0,00	0,00	1.025,00	1.025,00
04	123 Administração Financeira	0,00	0,00	29.012,50	29.012,50
04	123 0004 GESTÃO ADMINISTRATIVA	0,00	0,00	29.012,50	29.012,50
04.123.0004.2022.0000	MANUTENÇÃO DO DEPARTAMENTO DE TRIBUTOS	0,00	0,00	7.987,50	7.987,50
04.123.0004.2023.0000	ENCARGOS COM OS SERVIÇOS BANCÁRIOS E FINANCEIROS	0,00	0,00	11.025,00	11.025,00
04.123.0004.2024.0000	ENCARGOS COM A DÍVIDA INTERNA	0,00	0,00	10.000,00	10.000,00
04	124 Controle Interno	0,00	207,50	48.372,50	48.580,00
04	124 0004 GESTÃO ADMINISTRATIVA	0,00	207,50	48.372,50	48.580,00
04.124.0004.1041.0000	EQUIPAR A CONTROLADORIA GERAL DO MUNICÍPIO	0,00	207,50	0,00	207,50
04.124.0004.2094.0000	MANUTENÇÃO DA CONTROLADORIA GERAL DO MUNICÍPIO	0,00	0,00	48.372,50	48.372,50
04	131 Comunicação Social	0,00	0,00	96.758,17	96.758,17
04	131 0003 DIVULGAÇÃO INSTITUCIONAL	0,00	0,00	96.758,17	96.758,17
04.131.0003.2008.0000	ENCARGOS COM PUBLICAÇÕES E PUBLICIDADES	0,00	0,00	96.758,17	96.758,17

**PREFEITURA MUNICIPAL DE CURRALINHOS**

AV. SÃO RAIMUNDO S/N - CNPJ:01612579/0001-06

Anexo 07

Page 2

Lei: 314, Data: 14/12/2023

**PROGRAMA DE TRABALHO DO GOVERNO
 DEMONSTRATIVO DE FUNÇÕES, SUBFUNÇÕES E PROGRAMAS
 POR PROJETOS, ATIVIDADES E OPERAÇÕES ESPECIAIS**
 (Inc.II, § 2º, Art.2º)

Código	Especificação	Operação Especial	Projetos	Atividades	Total
04	Administração	0,00	3.307,50	3.726.608,66	3.729.916,16
04	181 Policiamento	0,00	0,00	4.459,50	4.459,50
04	181 0011 PROTEÇÃO SOCIAL BÁSICA	0,00	0,00	4.459,50	4.459,50
04.181.0011.2015.0000	ENCARGOS COM A SEGURANÇA PÚBLICA/DELEGACIA MUNICIPAL	0,00	0,00	4.459,50	4.459,50
08	Assistência Social	0,00	16.953,00	871.447,88	888.400,88
08	122 Administração Geral	0,00	0,00	239.970,00	239.970,00
08	122 0004 GESTÃO ADMINISTRATIVA	0,00	0,00	239.970,00	239.970,00
08.122.0004.2076.0000	ENCARGOS COM A ADMINISTRAÇÃO DA SECRETARIA	0,00	0,00	239.970,00	239.970,00
08	241 Assistência ao Idoso	0,00	7.812,50	48.534,82	56.347,32
08	241 0011 PROTEÇÃO SOCIAL BÁSICA	0,00	7.812,50	48.534,82	56.347,32
08.241.0011.1039.0000	CONSTRUÇÃO E AMPLIAÇÃO DO CENTRO DE CONVIVÊNCIA DOS IDOSOS	0,00	7.812,50	0,00	7.812,50
08.241.0011.2080.0000	MANUTENÇÃO DO PROGRAMA GSUAS	0,00	0,00	26.484,82	26.484,82
08.241.0011.2083.0000	MANUTENÇÃO DO PROGRAMA DE APOIO AO IDOSO	0,00	0,00	22.050,00	22.050,00
08	242 Assistência ao Portador de Deficiência	0,00	0,00	22.050,00	22.050,00
08	242 0011 PROTEÇÃO SOCIAL BÁSICA	0,00	0,00	22.050,00	22.050,00
08.242.0011.2082.0000	MANUTENÇÃO DO PROGRAMA DE APOIO AOS DEFICIENTES	0,00	0,00	22.050,00	22.050,00
08	243 Assistência à Criança e ao Adolescente	0,00	0,00	63.748,00	63.748,00
08	243 0011 PROTEÇÃO SOCIAL BÁSICA	0,00	0,00	63.748,00	63.748,00
08.243.0011.2079.0000	ASSISTÊNCIA INTEGRAL A CRIANÇA E AO ADOLESCENTE	0,00	0,00	19.950,00	19.950,00
08.243.0011.2091.0000	MANUTENÇÃO E ENCARGOS COM O FUNDO MUNICIPAL	0,00	0,00	21.584,00	21.584,00
08.243.0011.2092.0000	MANUTENÇÃO E APOIO AO CONSELHO TUTELAR	0,00	0,00	14.276,00	14.276,00
08.243.0011.2093.0000	GARANTIA, DEFESA E PROTEÇÃO AOS DIREITOS DA CRIANÇA E ADOLESCENTE	0,00	0,00	7.938,00	7.938,00
08	244 Assistência Comunitária	0,00	9.140,50	497.145,06	506.285,56
08	244 0011 PROTEÇÃO SOCIAL BÁSICA	0,00	9.140,50	497.145,06	506.285,56
08.244.0011.1039.0000	CONSTRUÇÃO E AMPLIAÇÃO DO CENTRO DE CONVIVÊNCIA DOS IDOSOS	0,00	8.000,00	0,00	8.000,00
08.244.0011.1040.0000	AQUISIÇÃO DE VEÍCULO PARA O FMAS	0,00	1.140,50	0,00	1.140,50
08.244.0011.2077.0000	MANUTENÇÃO DO CONSELHO TUTELAR DO MUNICÍPIO	0,00	0,00	130.017,50	130.017,50
08.244.0011.2078.0000	AÇÕES COM O PROJETO CREAS	0,00	0,00	51.975,00	51.975,00
08.244.0011.2081.0000	PROJETOS ESPECIAIS NA ÁREA DE ASSISTÊNCIA SOCIAL	0,00	0,00	18.637,50	18.637,50
08.244.0011.2084.0000	PROGRAMA PBF-PISO BÁSICO FIXO	0,00	0,00	45.509,50	45.509,50
08.244.0011.2085.0000	MANUTENÇÃO DO SCFV	0,00	0,00	27.035,00	27.035,00
08.244.0011.2086.0000	AÇÕES COM O PROGRAMA GBF	0,00	0,00	21.940,00	21.940,00
08.244.0011.2087.0000	ADMINISTRAÇÃO DO FMAS	0,00	0,00	165.989,06	165.989,06
08.244.0011.2088.0000	ENCARGOS E TRANSPORTES DE PESSOAS CARENTES	0,00	0,00	10.631,50	10.631,50
08.244.0011.2089.0000	ATENDIMENTO EMERGENCIAL A CALAMIDADES	0,00	0,00	15.960,00	15.960,00
08.244.0011.2090.0000	MANUTENÇÃO DOS PROGRAMA ASSISTENCIAS	0,00	0,00	9.450,00	9.450,00
09	Previdência Social	0,00	0,00	1.971.000,00	1.971.000,00
09	272 Previdência do Regime Estatutário	0,00	0,00	1.971.000,00	1.971.000,00



PREFEITURA MUNICIPAL DE CURRALINHOS

AV. SÃO RAIMUNDO S/N - CNPJ:01612579/0001-06

Anexo 07

Page 3

Lei: 314, Data: 14/12/2023

**PROGRAMA DE TRABALHO DO GOVERNO
DEMONSTRATIVO DE FUNÇÕES, SUBFUNÇÕES E PROGRAMAS
POR PROJETOS, ATIVIDADES E OPERAÇÕES ESPECIAIS**
(Inc.II, § 2º, Art.2º)

Código	Especificação	Operação Especial	Projetos	Atividades	Total
09	Previdência Social	0,00	0,00	1.971.000,00	1.971.000,00
09	272 Previdência do Regime Estatutário	0,00	0,00	1.971.000,00	1.971.000,00
09	272 0903 PREVIDENCIA MUNICIPAL	0,00	0,00	1.971.000,00	1.971.000,00
09.272.0903.2095.0000	BENEFÍCIOS PREVIDENCIÁRIOS	0,00	0,00	1.729.000,00	1.729.000,00
09.272.0903.2096.0000	GESTÃO DO FUNDO DE PREVIDÊNCIA	0,00	0,00	242.000,00	242.000,00
10	Saúde	0,00	67.137,50	3.475.361,67	3.542.499,17
10	122 Administração Geral	0,00	0,00	87.097,50	87.097,50
10	122 0006 SAÚDE E QUALIDADE DE VIDA	0,00	0,00	87.097,50	87.097,50
10.122.0006.2075.0000	ENFRETEAMENTO DA COVID-19	0,00	0,00	87.097,50	87.097,50
10	301 Atenção Básica	0,00	61.912,50	3.239.587,99	3.301.500,49
10	301 0006 SAÚDE E QUALIDADE DE VIDA	0,00	61.912,50	3.239.587,99	3.301.500,49
10.301.0006.1032.0000	CONSTRUÇÃO E AQUISIÇÃO DE EQUIPAMENTOS PARA ACADEMIA DA SAÚDE	0,00	10.775,00	0,00	10.775,00
10.301.0006.1033.0000	CONSTRUÇÃO/AMPLIAÇÃO E RESTAURAÇÃO DE POSTOS DE SAÚDE	0,00	37.250,00	0,00	37.250,00
10.301.0006.1034.0000	AQUISIÇÃO DE VEÍCULO/AMBULÂNCIA OU UNIDADE MÓVEL	0,00	1.250,00	0,00	1.250,00
10.301.0006.1035.0000	AQUISIÇÃO/DESAPROPRIAÇÃO DE BENS IMÓVEIS	0,00	7.512,50	0,00	7.512,50
10.301.0006.1036.0000	CONSTRUÇÃO/AMPLIAÇÃO E RESTAURAÇÃO DE UNIDADES DE SAÚDE	0,00	1.250,00	0,00	1.250,00
10.301.0006.1037.0000	AQUISIÇÃO DE MATERIAIS PERMANENTES PARA OS POSTOS DE SAÚDE	0,00	3.875,00	0,00	3.875,00
10.301.0006.2063.0000	ENCARGOS E MANUTENÇÃO COM A SECRETARIA MUNICIPAL DE SAÚDE	0,00	0,00	2.500,00	2.500,00
10.301.0006.2065.0000	MANUTENÇÃO DO PROGRAMA DE AGENTES COMUNITÁRIOS DE SAÚDE - PACS	0,00	0,00	216.488,52	216.488,52
10.301.0006.2067.0000	MANUTENÇÃO E ENCARGOS DO FMS	0,00	0,00	2.633.583,75	2.633.583,75
10.301.0006.2068.0000	MANUTENÇÃO DO PROGRAMA SAÚDE DA FAMÍLIA - PSF	0,00	0,00	215.015,72	215.015,72
10.301.0006.2069.0000	MANUTENÇÃO DO PROGRAMA SAÚDE BUCAL - PSB	0,00	0,00	147.900,00	147.900,00
10.301.0006.2072.0000	MANUTENÇÃO DO NASF	0,00	0,00	13.075,00	13.075,00
10.301.0006.2074.0000	CONTRIBUIÇÕES A ENTIDADES	0,00	0,00	11.025,00	11.025,00
10	302 Assistência Hospitalar e Ambulatorial	0,00	0,00	43.833,20	43.833,20
10	302 0006 SAÚDE E QUALIDADE DE VIDA	0,00	0,00	43.833,20	43.833,20
10.302.0006.2071.0000	MANUTENÇÃO DO CAPS	0,00	0,00	13.540,70	13.540,70
10.302.0006.2073.0000	MANUTENÇÃO DO SAMU	0,00	0,00	30.292,50	30.292,50
10	303 Suporte Profilático e Terapêutico	0,00	5.225,00	14.685,00	19.910,00
10	303 0006 SAÚDE E QUALIDADE DE VIDA	0,00	5.225,00	14.685,00	19.910,00
10.303.0006.1038.0000	AQUISIÇÃO DE MATERIAIS E MEDICAMENTOS	0,00	5.225,00	0,00	5.225,00
10.303.0006.2066.0000	MANUTENÇÃO DA FARMÁCIA BÁSICA	0,00	0,00	14.685,00	14.685,00
10	304 Vigilância Sanitária	0,00	0,00	29.991,50	29.991,50
10	304 0007 VIGILANCIA EM SAÚDE	0,00	0,00	29.991,50	29.991,50
10.304.0007.2070.0000	ENCARGOS COM VIGILÂNCIA E INSPEÇÃO SANITÁRIA	0,00	0,00	29.991,50	29.991,50
10	305 Vigilância Epidemiológica	0,00	0,00	60.166,48	60.166,48
10	305 0007 VIGILANCIA EM SAÚDE	0,00	0,00	60.166,48	60.166,48
10.305.0007.2064.0000	MANUTENÇÃO DO SETOR DE VIGILÂNCIA EPIDEMIOLÓGICA	0,00	0,00	60.166,48	60.166,48

**PREFEITURA MUNICIPAL DE CURRALINHOS**

AV. SÃO RAIMUNDO S/N - CNPJ:01612579/0001-06

Anexo 07

Page 4

Lei: 314, Data: 14/12/2023

**PROGRAMA DE TRABALHO DO GOVERNO
 DEMONSTRATIVO DE FUNÇÕES, SUBFUNÇÕES E PROGRAMAS
 POR PROJETOS, ATIVIDADES E OPERAÇÕES ESPECIAIS**
 (Inc.II, § 2º, Art.2º)

Código	Especificação	Operação Especial	Projetos	Atividades	Total
10	Saúde	0,00	67.137,50	3.475.361,67	3.542.499,17
12	Educação	0,00	541.387,91	12.718.842,24	13.260.230,15
12 361	Ensino Fundamental	0,00	158.955,36	10.512.012,59	10.670.967,95
12 361 0005	EDUCAÇÃO CIDADÃ	0,00	148.087,86	1.685.437,72	1.833.525,58
12.361.0005.1026.0000	CONSTRUÇÃO/AMPLIAÇÃO E RESTAURAÇÃO DE UNIDADES ESCOLARES	0,00	132.957,50	0,00	132.957,50
12.361.0005.1027.0000	AQUISIÇÃO DE EQUIPAMENTOS E MATERIAIS PERMANENTES PARA UNIDADES ESCOLARES	0,00	11.356,00	0,00	11.356,00
12.361.0005.1028.0000	AQUISIÇÃO DE VEÍCULO	0,00	3.774,36	0,00	3.774,36
12.361.0005.2032.0000	ADMINISTRAÇÃO E ENCARGOS DA SECRETARIA DE EDUCAÇÃO	0,00	0,00	1.174.740,73	1.174.740,73
12.361.0005.2033.0000	ERRADICAÇÃO DO ANALFABETISMO	0,00	0,00	33.490,50	33.490,50
12.361.0005.2034.0000	IDENIZAÇÃO/DESAPROPRIAÇÃO DE BENS IMÓVEIS	0,00	0,00	19.488,00	19.488,00
12.361.0005.2037.0000	AQUISIÇÃO DE MERENDA ESCOLAR	0,00	0,00	285.587,50	285.587,50
12.361.0005.2038.0000	ENCARGOS COM O TRANSPORTE ESCOLAR	0,00	0,00	107.562,50	107.562,50
12.361.0005.2042.0000	MANUTENÇÃO DO ENSINO PRÉ-ESCOLAR	0,00	0,00	59.597,49	59.597,49
12.361.0005.2044.0000	AÇÕES DO PROGRAMA PTA	0,00	0,00	4.971,00	4.971,00
12 361 0015	DESENVOLVIMENTO E QUALIDADE DE ENSINO	0,00	0,00	691.996,00	691.996,00
12.361.0015.2036.0000	ENCARGOS COM A QUOTA SALÁRIO EDUCAÇÃO	0,00	0,00	90.300,00	90.300,00
12.361.0015.2045.0000	CAPACITAÇÃO E TREINAMENTO DE PESSOAL	0,00	0,00	9.611,00	9.611,00
12.361.0015.2047.0000	CONTRIBUIÇÕES A ENTIDADES	0,00	0,00	6.485,00	6.485,00
12.361.0015.2053.0000	TREINAMENTO E QUALIFICAÇÃO - FUNDEB 30%	0,00	0,00	48.350,00	48.350,00
12.361.0015.2054.0000	ENCARGOS COM O TRANSPORTE ESCOLAR - FUNDEB 30%	0,00	0,00	537.250,00	537.250,00
12 361 0017	ENSINO FUNDAMENTAL	0,00	10.867,50	8.134.578,87	8.145.446,37
12.361.0017.1030.0000	AQUISIÇÃO DE VEÍCULO - FUNDEB 30%	0,00	4.095,00	0,00	4.095,00
12.361.0017.1031.0000	CONSTRUÇÃO/AMPLIAÇÃO E RESTAURAR UNIDADES ESCOLARES - FUNDEB 30%	0,00	6.772,50	0,00	6.772,50
12.361.0017.2040.0000	ENCARGOS COM BOLSA DE ESTUDOS, MATERIAIS ESCOLARES, RESIDÊNCIA E TRANSPORTE ESCOLAR	0,00	0,00	6.100,00	6.100,00
12.361.0017.2050.0000	INVESTIMENTOS NA ÁREA DE EDUCAÇÃO - FUNDEB 30%	0,00	0,00	795.594,53	795.594,53
12.361.0017.2051.0000	MANUTENÇÃO E ENCARGOS DO ENSINO FUNDAMENTAL - FUNDEB 70%	0,00	0,00	6.314.376,12	6.314.376,12
12.361.0017.2052.0000	MANUTENÇÃO E ENCARGOS DO ENSINO FUNDAMENTAL - FUNDEB 30%	0,00	0,00	1.018.508,22	1.018.508,22
12 362	Ensino Médio	0,00	0,00	168.222,07	168.222,07
12 362 0019	ENSINO MÉDIO	0,00	0,00	168.222,07	168.222,07
12.362.0019.2041.0000	ENCARGOS COM O ENSINO MÉDIO	0,00	0,00	3.771,10	3.771,10
12.362.0019.2055.0000	MANUTENÇÃO E ENCARGOS COM ENSINO MÉDIO - FUNDEB 30%	0,00	0,00	27.737,72	27.737,72
12.362.0019.2056.0000	MANUTENÇÃO E ENCARGOS COM ENSINO MÉDIO - FUNDEB 70%	0,00	0,00	136.713,25	136.713,25
12 365	Educação Infantil	0,00	382.432,55	1.554.979,95	1.937.412,50
12 365 0005	EDUCAÇÃO CIDADÃ	0,00	382.432,55	103.413,67	485.846,22
12.365.0005.1029.0000	CONSTRUÇÃO/AMPLIAÇÃO E RESTAURAÇÃO DE CRECHES	0,00	382.432,55	0,00	382.432,55
12.365.0005.2035.0000	PROGRAMA DINHEIRO DIRETO NA ESCOLA - PDDE	0,00	0,00	76.650,00	76.650,00
12.365.0005.2039.0000	MANUTENÇÃO DO PROGRAMA DE ALFABETIZAÇÃO SOLIDÁRIA	0,00	0,00	26.763,67	26.763,67



PREFEITURA MUNICIPAL DE CURRALINHOS

AV. SÃO RAIMUNDO S/N - CNPJ:01612579/0001-06

Anexo 07

Page 5

Lei: 314, Data: 14/12/2023

**PROGRAMA DE TRABALHO DO GOVERNO
DEMONSTRATIVO DE FUNÇÕES, SUBFUNÇÕES E PROGRAMAS
POR PROJETOS, ATIVIDADES E OPERAÇÕES ESPECIAIS**
(Inc.II, § 2º, Art.2º)

Código	Especificação	Operação Especial	Projetos	Atividades	Total
12	Educação	0,00	541.387,91	12.718.842,24	13.260.230,15
12	365 Educação Infantil	0,00	382.432,55	1.554.979,95	1.937.412,50
12	365 0020 PRÉ - ESCOLA	0,00	0,00	158.904,50	158.904,50
12.365.0020.2043.0000	MANUTENÇÃO DE CRECHE DO MUNICÍPIO	0,00	0,00	12.917,00	12.917,00
12.365.0020.2057.0000	MANUTENÇÃO E ENCARGOS COM O PRÉ-ESCOLAR - FUNDEB 30%	0,00	0,00	31.681,25	31.681,25
12.365.0020.2058.0000	MANUTENÇÃO E ENCARGOS COM O PRÉ-ESCOLAR - FUNDEB 70%	0,00	0,00	114.306,25	114.306,25
12	365 0022 ENSINO INFANTIL	0,00	0,00	1.292.661,78	1.292.661,78
12.365.0022.2059.0000	MANUTENÇÃO DO ENSINO INFANTIL - FUNDEB 70%	0,00	0,00	939.719,45	939.719,45
12.365.0022.2060.0000	MANUTENÇÃO DO ENSINO INFANTIL - FUNDEB 30%	0,00	0,00	352.942,33	352.942,33
12	366 Educação de Jovens e Adultos	0,00	0,00	188.954,63	188.954,63
12	366 0017 ENSINO FUNDAMENTAL	0,00	0,00	188.954,63	188.954,63
12.366.0017.2048.0000	MANUTENÇÃO E ENCARGOS DO ENSINO DE JOVENS E ADULTOS - FUNDEB 70%	0,00	0,00	140.944,63	140.944,63
12.366.0017.2049.0000	MANUTENÇÃO E ENCARGOS DO ENSINO DE JOVENS E ADULTOS - FUNDEB 30%	0,00	0,00	48.010,00	48.010,00
12	367 Educação Especial	0,00	0,00	294.673,00	294.673,00
12	367 0005 EDUCAÇÃO CIDADÃ	0,00	0,00	111.674,25	111.674,25
12.367.0005.2046.0000	ENCARGOS COM A EDUCAÇÃO ESPECIAL	0,00	0,00	111.674,25	111.674,25
12	367 0023 EDUCAÇÃO ESPECIAL	0,00	0,00	182.998,75	182.998,75
12.367.0023.2061.0000	MANUTENÇÃO E ENCARGOS COM A EDUCAÇÃO ESPECIAL - FUNDEB 70%	0,00	0,00	149.768,75	149.768,75
12.367.0023.2062.0000	MANUTENÇÃO E ENCARGOS COM A EDUCAÇÃO ESPECIAL - FUNDEB 30%	0,00	0,00	33.230,00	33.230,00
13	Cultura	0,00	367,50	264.336,00	264.703,50
13	122 Administração Geral	0,00	0,00	63.905,00	63.905,00
13	122 0004 GESTÃO ADMINISTRATIVA	0,00	0,00	63.905,00	63.905,00
13.122.0004.2099.0000	MANUTENÇÃO DA SECRETARIA MUNICIPAL	0,00	0,00	63.905,00	63.905,00
13	392 Difusão Cultural	0,00	367,50	200.431,00	200.798,50
13	392 0013 CULTURA VIVA	0,00	367,50	200.431,00	200.798,50
13.392.0013.1042.0000	AQUISIÇÃO DE ACERVO P/ BIBLIOTECA PÚBLICA	0,00	367,50	0,00	367,50
13.392.0013.2098.0000	REFORMA DA BIBLIOTECA PÚBLICA	0,00	0,00	18.687,50	18.687,50
13.392.0013.2100.0000	REALIZAÇÃO E PROMOÇÃO DE EVENTOS FESTAS COMEMORATIVAS	0,00	0,00	30.950,00	30.950,00
13.392.0013.2101.0000	PROMOÇÃO E APOIO DE EVENTOS CULTURAIS	0,00	0,00	150.793,50	150.793,50
15	Urbanismo	0,00	481.902,49	232.637,50	714.539,99
15	121 Planejamento e Orçamento	0,00	8.788,50	0,00	8.788,50
15	121 0004 GESTÃO ADMINISTRATIVA	0,00	8.788,50	0,00	8.788,50
15.121.0004.1004.0000	IMPLANTAÇÃO DO PLANO DIRETOR NO MUNICÍPIO	0,00	8.788,50	0,00	8.788,50
15	451 Infra-Estrutura Urbana	0,00	462.623,99	0,00	462.623,99

**PREFEITURA MUNICIPAL DE CURRALINHOS**

AV. SÃO RAIMUNDO S/N - CNPJ:01612579/0001-06

Anexo 07

Page 6

Lei: 314, Data: 14/12/2023

**PROGRAMA DE TRABALHO DO GOVERNO
 DEMONSTRATIVO DE FUNÇÕES, SUBFUNÇÕES E PROGRAMAS
 POR PROJETOS, ATIVIDADES E OPERAÇÕES ESPECIAIS**
 (Inc.II, § 2º, Art.2º)

Código	Especificação	Operação Especial	Projetos	Atividades	Total
15	Urbanismo	0,00	481.902,49	232.637,50	714.539,99
15	451 Infra-Estrutura Urbana	0,00	462.623,99	0,00	462.623,99
15	451 0008 URBANIZAR	0,00	462.623,99	0,00	462.623,99
15.451.0008.1005.0000	CONSTRUÇÃO E RESTAURAÇÃO DE CALÇAMENTO E MEIO-FIO	0,00	430.167,49	0,00	430.167,49
15.451.0008.1006.0000	PAVIMENTAÇÃO ASFALTICA DE VIAS PÚBLICAS	0,00	1.025,00	0,00	1.025,00
15.451.0008.1007.0000	ABERTURA DE RUAS E AVENIDAS	0,00	525,00	0,00	525,00
15.451.0008.1008.0000	CONSTRUÇÃO/RESTAURAÇÃO E AMPLIAÇÃO DE LOGRADOUROS PÚBLICOS MUNICIPAIS	0,00	6.942,00	0,00	6.942,00
15.451.0008.1009.0000	AQUISIÇÃO E DESAPROPRIAÇÃO DE BENS IMÓVEIS	0,00	7.822,50	0,00	7.822,50
15.451.0008.1010.0000	URBANIZAÇÃO DE VIAS E OUTROS LOGRADOUROS PÚBLICOS	0,00	9.989,00	0,00	9.989,00
15.451.0008.1023.0000	CONSTRUÇÃO DE ESTRADAS VICINAIS E RODOVIAS	0,00	6.153,00	0,00	6.153,00
15	452 Serviços Urbanos	0,00	2.502,50	232.637,50	235.140,00
15	452 0008 URBANIZAR	0,00	2.502,50	232.637,50	235.140,00
15.452.0008.1011.0000	AQUISIÇÃO DE EQUIPAMENTOS PARA A LIMPEZA PÚBLICA	0,00	400,00	0,00	400,00
15.452.0008.1012.0000	CONSTRUÇÃO/AMPLIAÇÃO E RESTAURAÇÃO DE CEMITÉRIOS PÚBLICOS	0,00	1.025,00	0,00	1.025,00
15.452.0008.1013.0000	CONSTRUÇÃO/AMPLIAÇÃO E RESTAURAÇÃO DE PRAÇAS, PARQUES E JARDINS	0,00	1.077,50	0,00	1.077,50
15.452.0008.2026.0000	MANUTENÇÃO DOS SERVICOS DE LIMPEZA PUBLICA	0,00	0,00	177.250,00	177.250,00
15.452.0008.2027.0000	MANUTENÇÃO DO CEMITÉRIO MUNICIPAL E SERVIÇOS FUNERÁRIOS	0,00	0,00	27.400,00	27.400,00
15.452.0008.2028.0000	MANUTENÇÃO E CONSERVAÇÃO DE PRAÇAS, PARQUES, JARDINS E OUTROS LOGRADOUROS	0,00	0,00	27.987,50	27.987,50
15	695 Turismo	0,00	7.987,50	0,00	7.987,50
15	695 0008 URBANIZAR	0,00	7.987,50	0,00	7.987,50
15.695.0008.1025.0000	CONSTRUÇÃO DE PONTES E PASSAGEM MOLHADA	0,00	7.987,50	0,00	7.987,50
16	Habitação	0,00	525,00	0,00	525,00
16	482 Habitação Urbana	0,00	525,00	0,00	525,00
16	482 0008 URBANIZAR	0,00	525,00	0,00	525,00
16.482.0008.1014.0000	CONSTRUÇÃO E RESTAURAÇÃO DE CASAS POPULARES E MELHORIAS HABITACIONAIS	0,00	525,00	0,00	525,00
17	Saneamento	0,00	38.758,36	0,00	38.758,36
17	511 Saneamento Básico Rural	0,00	500,00	0,00	500,00
17	511 0014 CONSERVAÇÃO, USO RACIONAL E QUALIDADE DO MEIO AMBIENTE	0,00	500,00	0,00	500,00
17.511.0014.1050.0000	AMPLIAÇÃO DA REDE DE ABASTECIMENTO DAGUA	0,00	500,00	0,00	500,00
17	512 Saneamento Básico Urbano	0,00	38.258,36	0,00	38.258,36



PREFEITURA MUNICIPAL DE CURRALINHOS

AV. SÃO RAIMUNDO S/N - CNPJ:01612579/0001-06

Anexo 07

Page 7

Lei: 314, Data: 14/12/2023

**PROGRAMA DE TRABALHO DO GOVERNO
DEMONSTRATIVO DE FUNÇÕES, SUBFUNÇÕES E PROGRAMAS
POR PROJETOS, ATIVIDADES E OPERAÇÕES ESPECIAIS**
(Inc.II, § 2º, Art.2º)

Código	Especificação	Operação Especial	Projetos	Atividades	Total
17	Saneamento	0,00	38.758,36	0,00	38.758,36
17 512	Saneamento Básico Urbano	0,00	38.258,36	0,00	38.258,36
17 512 0008	URBANIZAR	0,00	38.258,36	0,00	38.258,36
17.512.0008.1015.0000	CONSTRUÇÃO E RESTAURAÇÃO DE MÓDULOS SANITÁRIOS - MSD	0,00	5.183,48	0,00	5.183,48
17.512.0008.1016.0000	CONSTRUÇÃO/INSTALAÇÃO DE RESTAURAÇÃO DE LAVANDERIA COMUNITÁRIA	0,00	525,00	0,00	525,00
17.512.0008.1017.0000	CONSTRUÇÃO E AMPLIAÇÃO DE ATERRO SANITÁRIO	0,00	8.400,00	0,00	8.400,00
17.512.0008.1018.0000	CONSTRUÇÃO DE GALERIAS E CANAIS DE DRENAGEM	0,00	469,88	0,00	469,88
17.512.0008.1019.0000	IMPLANTAÇÃO DA REDE DE ESGOTAMENTO SANITÁRIO	0,00	23.180,00	0,00	23.180,00
17.512.0008.1020.0000	IMPLANTAÇÃO DO SISTEMA DE TRATAMENTO DE RESÍDUOS SÓLIDOS	0,00	500,00	0,00	500,00
18	Gestão Ambiental	0,00	368.709,07	299.288,85	667.997,92
18 541	Preservação e Conservação Ambiental	0,00	5.277,50	44.094,76	49.372,26
18 541 0004	GESTÃO ADMINISTRATIVA	0,00	5.277,50	0,00	5.277,50
18.541.0004.1051.0000	PERFURAÇÃO DE POÇO CACIMBÕES E TUBULARES	0,00	500,00	0,00	500,00
18.541.0004.1052.0000	CONSTRUÇÃO/AMPLIAÇÃO E RESTAURAÇÃO DE AÇUDES E BARRAGENS	0,00	4.777,50	0,00	4.777,50
18 541 0018	CIDADE SAUDELAVEL	0,00	0,00	44.094,76	44.094,76
18.541.0018.2116.0000	PRESERVAÇÃO AMBIENTAL DOS PARQUES PÚBLICOS	0,00	0,00	3.025,00	3.025,00
18.541.0018.2117.0000	MANUTENÇÃO DE PRAÇAS, PARQUES E JARDINS	0,00	0,00	21.426,00	21.426,00
18.541.0018.2119.0000	AÇÕES EDUCATIVAS DE PRESERVAÇÃO DE MEIO AMBIENTE	0,00	0,00	5.783,76	5.783,76
18.541.0018.2120.0000	AÇÕES EDUCATIVA DE PRESERVAÇÃO DO MEIO AMBIENTE	0,00	0,00	13.860,00	13.860,00
18 542	Controle Ambiental	0,00	354.271,57	0,00	354.271,57
18 542 0018	CIDADE SAUDELAVEL	0,00	354.271,57	0,00	354.271,57
18.542.0018.1049.0000	IMPLANTAÇÃO DE VIVEIROS DE MUDAS	0,00	354.271,57	0,00	354.271,57
18 544	Recursos Hídricos	0,00	9.160,00	255.194,09	264.354,09
18 544 0004	GESTÃO ADMINISTRATIVA	0,00	9.160,00	0,00	9.160,00
18.544.0004.1053.0000	CONSTRUÇÃO E RESTAURAÇÃO DE CHAFARIZES E CAIXAS D'ÁGUA	0,00	5.411,50	0,00	5.411,50
18.544.0004.1054.0000	CONSTRUÇÃO/AMPLIAÇÃO E RESTAURAÇÃO DO SISTEMA DE ABASTECIMENTO D'ÁGUA	0,00	3.748,50	0,00	3.748,50
18 544 0014	CONSERVAÇÃO, USO RACIONAL E QUALIDADE DO MEIO AMBIENTE	0,00	0,00	255.194,09	255.194,09
18.544.0014.2118.0000	MANUTENÇÃO DE POÇOS, CHAFARIZES E CAIXAS D'ÁGUAS	0,00	0,00	255.194,09	255.194,09
20	Agricultura	0,00	9.834,75	199.860,25	209.695,00
20 122	Administração Geral	0,00	0,00	139.711,25	139.711,25
20 122 0004	GESTÃO ADMINISTRATIVA	0,00	0,00	139.711,25	139.711,25
20.122.0004.2108.0000	MANUTENÇÃO E ENCARGOS COM A SECRETARIA MUNICIPAL	0,00	0,00	139.711,25	139.711,25
20 605	Abastecimento	0,00	0,00	14.883,75	14.883,75
20 605 0009	DESENVOLVIMENTO RURAL	0,00	0,00	14.883,75	14.883,75
20.605.0009.2111.0000	MANUTENÇÃO DE MERCADOS, FEIRAS E MATADOUROS	0,00	0,00	14.883,75	14.883,75

**PREFEITURA MUNICIPAL DE CURRALINHOS**

AV. SÃO RAIMUNDO S/N - CNPJ:01612579/0001-06

Anexo 07

Page 8

Lei: 314, Data: 14/12/2023

**PROGRAMA DE TRABALHO DO GOVERNO
 DEMONSTRATIVO DE FUNÇÕES, SUBFUNÇÕES E PROGRAMAS
 POR PROJETOS, ATIVIDADES E OPERAÇÕES ESPECIAIS
 (Inc.II, § 2º, Art.2º)**

Código	Especificação	Operação Especial	Projetos	Atividades	Total
20	Agricultura	0,00	9.834,75	199.860,25	209.695,00
20	606 Extensão Rural	0,00	9.834,75	45.265,25	55.100,00
20	606 0009 DESENVOLVIMENTO RURAL	0,00	9.834,75	45.265,25	55.100,00
20.606.0009.1046.0000	CONSTRUÇÃO/AMPLIAÇÃO E RESTAURAÇÃO DE MERCADOS PÚBLICOS	0,00	4.542,50	0,00	4.542,50
20.606.0009.1047.0000	CONSTRUÇÃO/AMPLIAÇÃO E RESTAURAÇÃO DE MATADOUROS PÚBLICOS	0,00	4.423,25	0,00	4.423,25
20.606.0009.1048.0000	AQUISIÇÃO DE MÁQUINAS E IMPLEMENTOS AGRÍCOLAS	0,00	869,00	0,00	869,00
20.606.0009.2109.0000	APOIO À PRODUÇÃO AGRÍCOLA	0,00	0,00	25.537,50	25.537,50
20.606.0009.2110.0000	PROGRAMA DE DISTRIBUIÇÃO DE SEMENTES E MUDAS	0,00	0,00	4.863,50	4.863,50
20.606.0009.2112.0000	APOIO AO PROGRAMA DE APICULTURA	0,00	0,00	2.746,00	2.746,00
20.606.0009.2113.0000	ENCARGOS COM O SEGURO GARANTIA DA SAFRA	0,00	0,00	2.996,00	2.996,00
20.606.0009.2114.0000	INCENTIVO AO FORTALECIMENTO DA AGRICULTURA FAMILIAR	0,00	0,00	7.584,75	7.584,75
20.606.0009.2115.0000	MANUTENÇÃO DA AGROINDUSTRIA DE FRUTAS DA TERRA	0,00	0,00	1.537,50	1.537,50
24	Comunicações	0,00	0,00	48.171,43	48.171,43
24	722 Telecomunicações	0,00	0,00	48.171,43	48.171,43
24	722 0008 URBANIZAR	0,00	0,00	48.171,43	48.171,43
24.722.0008.2018.0000	MANUTENÇÃO DOS SERVIÇOS DE TRANSMISSÃO DO SINAL DE TV	0,00	0,00	48.171,43	48.171,43
25	Energia	0,00	1.050,00	102.395,00	103.445,00
25	452 Serviços Urbanos	0,00	0,00	99.645,00	99.645,00
25	452 0008 URBANIZAR	0,00	0,00	99.645,00	99.645,00
25.452.0008.2029.0000	MANUTENÇÃO DOS SERVIÇOS DE ILUMINAÇÃO PÚBLICA	0,00	0,00	99.645,00	99.645,00
25	752 Energia Elétrica	0,00	1.050,00	2.750,00	3.800,00
25	752 0008 URBANIZAR	0,00	1.050,00	2.750,00	3.800,00
25.752.0008.1021.0000	IMPLANTAÇÃO E AMPLIAÇÃO DA ELETRIFICAÇÃO URBANA E RURAL	0,00	1.050,00	0,00	1.050,00
25.752.0008.2019.0000	ENCARGOS COM A EQUATORIAL	0,00	0,00	2.750,00	2.750,00
26	Transporte	0,00	159.037,50	140.327,75	299.365,25
26	782 Transporte Rodoviário	0,00	159.037,50	140.327,75	299.365,25
26	782 0004 GESTÃO ADMINISTRATIVA	0,00	0,00	140.327,75	140.327,75
26.782.0004.2030.0000	MANUTENÇÃO DOS SERVIÇOS DE TRANSPORTES	0,00	0,00	7.527,75	7.527,75
26.782.0004.2031.0000	MANUTENÇÃO E CONSERVAÇÃO DE ESTRADAS VICINAIS E RODOVIAS	0,00	0,00	132.800,00	132.800,00
26	782 0008 URBANIZAR	0,00	5.037,50	0,00	5.037,50
26.782.0008.1022.0000	CONSTRUÇÃO E MANUTENÇÃO DO TERMINAL RODOVIÁRIO	0,00	5.037,50	0,00	5.037,50
26	782 0009 DESENVOLVIMENTO RURAL	0,00	154.000,00	0,00	154.000,00
26.782.0009.1024.0000	CONSTRUÇÃO/AMPLIAÇÃO E RESTAURAÇÃO DE PONTOS E BUEIROS	0,00	154.000,00	0,00	154.000,00



PREFEITURA MUNICIPAL DE CURRALINHOS

AV. SÃO RAIMUNDO S/N - CNPJ:01612579/0001-06

Anexo 07

Page 9

Lei: 314, Data: 14/12/2023

**PROGRAMA DE TRABALHO DO GOVERNO
DEMONSTRATIVO DE FUNÇÕES, SUBFUNÇÕES E PROGRAMAS
POR PROJETOS, ATIVIDADES E OPERAÇÕES ESPECIAIS
(Inc.II, § 2º, Art.2º)**

Código	Especificação	Operação Especial	Projetos	Atividades	Total
27	Desporto e Lazer	0,00	9.783,50	167.068,69	176.852,19
27 812	Desporto Comunitário	0,00	525,00	167.068,69	167.593,69
27 812 0012	ESPORTE E LAZER	0,00	525,00	167.068,69	167.593,69
27.812.0012.1043.0000	CONSTRUÇÃO DE CAMPOS DE FUTEBOL E GINÁSIO DE ESPORTE	0,00	525,00	0,00	525,00
27.812.0012.2102.0000	MANUTENÇÃO DA SECRETARIA DE ESPORTE E LAZER	0,00	0,00	138.953,69	138.953,69
27.812.0012.2103.0000	MANUTENÇÃO DO CAMPEONATO MUNICIPAL - COPÃO	0,00	0,00	25.961,25	25.961,25
27.812.0012.2104.0000	ENCARGOS COM O DESPORTO AMADOR	0,00	0,00	2.153,75	2.153,75
27 813	Lazer	0,00	9.258,50	0,00	9.258,50
27 813 0012	ESPORTE E LAZER	0,00	9.258,50	0,00	9.258,50
27.813.0012.1044.0000	CONSTRUÇÃO, REFORMA E AMPLIAÇÃO DO ESTÁDIO MUNICIPAL	0,00	5.008,50	0,00	5.008,50
27.813.0012.1045.0000	CONSTRUÇÃO, REFORMA E AMPLIAÇÃO DE PRAÇAS ESPORTIVAS E DE LAZER	0,00	4.250,00	0,00	4.250,00
28	Encargos Especiais	0,00	0,00	813.400,00	813.400,00
28 843	Serviço da Dívida Interna	0,00	0,00	600.000,00	600.000,00
28 843 0004	GESTÃO ADMINISTRATIVA	0,00	0,00	600.000,00	600.000,00
28.843.0004.2024.0000	ENCARGOS COM A DÍVIDA INTERNA	0,00	0,00	600.000,00	600.000,00
28 846	Outros Encargos Especiais	0,00	0,00	213.400,00	213.400,00
28 846 0002	OPERAÇÕES CONTRAÍDAS	0,00	0,00	213.400,00	213.400,00
28.846.0002.2010.0000	IDENIZAÇÃO ADMINISTRATIVA E SENTENÇAS JUDICIAIS	0,00	0,00	213.400,00	213.400,00
99	Reserva de Contingência	0,00	0,00	220.500,00	220.500,00
99 999	Reserva de Contingência	0,00	0,00	220.500,00	220.500,00
99 999 0099	RESERVA DE CONTIGENCIA	0,00	0,00	168.000,00	168.000,00
99.999.0099.2013.0000	RESERVA DE CONTIGÊNCIA	0,00	0,00	168.000,00	168.000,00
99 999 0903	PREVIDENCIA MUNICIPAL	0,00	0,00	52.500,00	52.500,00
99.999.0903.2097.0000	RESERVA DE CONTINGÊNCIA	0,00	0,00	52.500,00	52.500,00
TOTAL		0,00	1.719.754,08	26.230.245,92	27.950.000,00

EVERARDO LIMA
ARAÚJO:04261375311
375311

Assinado de forma digital por
EVERARDO LIMA
ARAÚJO:04261375311
DN: c=BR, o=ICP-Brasil, ou=Secretaria da Receita Federal do Brasil - RFB, ou=RFB e-CPF A3, ou=EM BRANCO, ou=26648787000196, ou=PRESENCIAL, cn=EVERARDO LIMA ARAÚJO:04261375311
Dados: 2023.12.14 16:58:14 -03'00'

EVERARDO LIMA ARAÚJO
PREFEITO MUNICIPAL
042.613.753-11

JOAO ANTONIO DA TRINDADE VIANA:64372421320
1320

Assinado de forma digital por JOAO ANTONIO DA TRINDADE VIANA:64372421320
DN: c=BR, o=ICP-Brasil, ou=AC Instituto Fenakon, ou=26648787000196, ou=PRESENCIAL, ou=PI-006329, ou=<valor>, cn=JOAO ANTONIO DA TRINDADE VIANA:64372421320
Dados: 2023.12.14 17:01:10 -03'00'

JOÃO ANTONIO DA TRINDADE VIANA
CRC PI Nº 6.329/O-5
643.724.213-20

**PREFEITURA MUNICIPAL DE CURRALINHOS**

AV. SÃO RAIMUNDO S/N - CNPJ:01612579/0001-06

Anexo 08

Page 1

Lei: 314, Data: 14/12/2023

**DESPESA POR FUNÇÃO, SUBFUNÇÃO E PROGRAMAS
CONFORME O VÍNCULO COM OS RECURSOS**

(Inc.II, § 2º, Art.2º)

Código	Especificação	Ordinário	Vinculado	Adm. Indireta	Total
01	Legislativa	1.000.000,00			1.000.000,00
01 031	Ação Legislativa	1.000.000,00			1.000.000,00
01 031 0001	PROCESSO LEGISLATIVO	1.000.000,00			1.000.000,00
04	Administração	3.558.671,16	171.245,00		3.729.916,16
04 091	Defesa da Ordem Jurídica	151.540,09			151.540,09
04 091 0004	GESTÃO ADMINISTRATIVA	151.540,09			151.540,09
04 122	Administração Geral	3.228.530,90	171.035,00		3.399.565,90
04 122 0002	OPERAÇÕES CONTRAÍDAS	220.000,00			220.000,00
04 122 0004	GESTÃO ADMINISTRATIVA	3.008.530,90	171.035,00		3.179.565,90
04 123	Administração Financeira	29.012,50			29.012,50
04 123 0004	GESTÃO ADMINISTRATIVA	29.012,50			29.012,50
04 124	Controle Interno	48.370,00	210,00		48.580,00
04 124 0004	GESTÃO ADMINISTRATIVA	48.370,00	210,00		48.580,00
04 131	Comunicação Social	96.758,17			96.758,17
04 131 0003	DIVULGAÇÃO INSTITUCIONAL	96.758,17			96.758,17
04 181	Policiamento	4.459,50			4.459,50
04 181 0011	PROTEÇÃO SOCIAL BÁSICA	4.459,50			4.459,50
08	Assistência Social	409.600,81	478.800,07		888.400,88
08 122	Administração Geral	239.970,00			239.970,00
08 122 0004	GESTÃO ADMINISTRATIVA	239.970,00			239.970,00
08 241	Assistência ao Idoso		56.347,32		56.347,32
08 241 0011	PROTEÇÃO SOCIAL BÁSICA		56.347,32		56.347,32
08 242	Assistência ao Portador de Deficiência		22.050,00		22.050,00
08 242 0011	PROTEÇÃO SOCIAL BÁSICA		22.050,00		22.050,00
08 243	Assistência à Criança e ao Adolescente	33.760,00	29.988,00		63.748,00
08 243 0011	PROTEÇÃO SOCIAL BÁSICA	33.760,00	29.988,00		63.748,00
08 244	Assistência Comunitária	135.870,81	370.414,75		506.285,56
08 244 0011	PROTEÇÃO SOCIAL BÁSICA	135.870,81	370.414,75		506.285,56
09	Previdência Social			1.971.000,00	1.971.000,00
09 272	Previdência do Regime Estatutário			1.971.000,00	1.971.000,00
09 272 0903	PREVIDENCIA MUNICIPAL			1.971.000,00	1.971.000,00
10	Saúde		3.542.499,17		3.542.499,17
10 122	Administração Geral		87.097,50		87.097,50
10 122 0006	SAÚDE E QUALIDADE DE VIDA		87.097,50		87.097,50
10 301	Atenção Básica		3.301.500,49		3.301.500,49
10 301 0006	SAÚDE E QUALIDADE DE VIDA		3.301.500,49		3.301.500,49
10 302	Assistência Hospitalar e Ambulatorial		43.833,20		43.833,20
10 302 0006	SAÚDE E QUALIDADE DE VIDA		43.833,20		43.833,20
10 303	Suporte Profilático e Terapêutico		19.910,00		19.910,00
10 303 0006	SAÚDE E QUALIDADE DE VIDA		19.910,00		19.910,00
10 304	Vigilância Sanitária		29.991,50		29.991,50
10 304 0007	VIGILANCIA EM SAÚDE		29.991,50		29.991,50



PREFEITURA MUNICIPAL DE CURRALINHOS

AV. SÃO RAIMUNDO S/N - CNPJ:01612579/0001-06

Anexo 08

Page 2

Lei: 314, Data: 14/12/2023

**DESPESA POR FUNÇÃO, SUBFUNÇÃO E PROGRAMAS
CONFORME O VÍNCULO COM OS RECURSOS**

(Inc.II, § 2º, Art.2º)

Código	Especificação	Ordinário	Vinculado	Adm. Indireta	Total
10 305	Vigilância Epidemiológica		60.166,48		60.166,48
10 305 0007	VIGILANCIA EM SAÚDE		60.166,48		60.166,48
12	Educação		13.260.230,15		13.260.230,15
12 361	Ensino Fundamental		10.670.967,95		10.670.967,95
12 361 0005	EDUCAÇÃO CIDADÃ		1.833.525,58		1.833.525,58
12 361 0015	DESENVOLVIMENTO E QUALIDADE DE ENSINO		691.996,00		691.996,00
12 361 0017	ENSINO FUNDAMENTAL		8.145.446,37		8.145.446,37
12 362	Ensino Médio		168.222,07		168.222,07
12 362 0019	ENSINO MÉDIO		168.222,07		168.222,07
12 365	Educação Infantil		1.937.412,50		1.937.412,50
12 365 0005	EDUCAÇÃO CIDADÃ		485.846,22		485.846,22
12 365 0020	PRÉ - ESCOLA		158.904,50		158.904,50
12 365 0022	ENSINO INFANTIL		1.292.661,78		1.292.661,78
12 366	Educação de Jovens e Adultos		188.954,63		188.954,63
12 366 0017	ENSINO FUNDAMENTAL		188.954,63		188.954,63
12 367	Educação Especial		294.673,00		294.673,00
12 367 0005	EDUCAÇÃO CIDADÃ		111.674,25		111.674,25
12 367 0023	EDUCAÇÃO ESPECIAL		182.998,75		182.998,75
13	Cultura	203.286,00	61.417,50		264.703,50
13 122	Administração Geral	63.380,00	525,00		63.905,00
13 122 0004	GESTÃO ADMINISTRATIVA	63.380,00	525,00		63.905,00
13 392	Difusão Cultural	139.906,00	60.892,50		200.798,50
13 392 0013	CULTURA VIVA	139.906,00	60.892,50		200.798,50
15	Urbanismo	276.582,00	437.957,99		714.539,99
15 121	Planejamento e Orçamento	8.788,50			8.788,50
15 121 0004	GESTÃO ADMINISTRATIVA	8.788,50			8.788,50
15 451	Infra-Estrutura Urbana	57.156,00	405.467,99		462.623,99
15 451 0008	URBANIZAR	57.156,00	405.467,99		462.623,99
15 452	Serviços Urbanos	206.175,00	28.965,00		235.140,00
15 452 0008	URBANIZAR	206.175,00	28.965,00		235.140,00
15 695	Turismo	4.462,50	3.525,00		7.987,50
15 695 0008	URBANIZAR	4.462,50	3.525,00		7.987,50
16	Habitação		525,00		525,00
16 482	Habitação Urbana		525,00		525,00
16 482 0008	URBANIZAR		525,00		525,00
17	Saneamento	30.267,50	8.490,86		38.758,36
17 511	Saneamento Básico Rural		500,00		500,00
17 511 0014	CONSERVAÇÃO, USO RACIONAL E QUALIDADE DO MEIO AMBIENTE		500,00		500,00
17 512	Saneamento Básico Urbano	30.267,50	7.990,86		38.258,36
17 512 0008	URBANIZAR	30.267,50	7.990,86		38.258,36
18	Gestão Ambiental	308.946,35	359.051,57		667.997,92
18 541	Preservação e Conservação Ambiental	47.612,26	1.760,00		49.372,26
18 541 0004	GESTÃO ADMINISTRATIVA	3.517,50	1.760,00		5.277,50



PREFEITURA MUNICIPAL DE CURRALINHOS
AV. SÃO RAIMUNDO S/N - CNPJ:01612579/0001-06

Anexo 08
Page 3

**DESPESA POR FUNÇÃO, SUBFUNÇÃO E PROGRAMAS
CONFORME O VÍNCULO COM OS RECURSOS**
(Inc.II, § 2º, Art.2º)

Lei: 314, Data: 14/12/2023

Código	Especificação	Ordinário	Vinculado	Adm. Indireta	T o t a l
18 541 0018	CIDADE SAUДАVEL	44.094,76			44.094,76
18 542	Controle Ambiental		354.271,57		354.271,57
18 542 0018	CIDADE SAUДАVEL		354.271,57		354.271,57
18 544	Recursos Hídricos	261.334,09	3.020,00		264.354,09
18 544 0004	GESTÃO ADMINISTRATIVA	6.665,00	2.495,00		9.160,00
18 544 0014	CONSERVAÇÃO, USO RACIONAL E QUALIDADE DO MEIO AMBIENTE	254.669,09	525,00		255.194,09
20	Agricultura	207.599,00	2.096,00		209.695,00
20 122	Administração Geral	139.186,25	525,00		139.711,25
20 122 0004	GESTÃO ADMINISTRATIVA	139.186,25	525,00		139.711,25
20 605	Abastecimento	14.883,75			14.883,75
20 605 0009	DESENVOLVIMENTO RURAL	14.883,75			14.883,75
20 606	Extensão Rural	53.529,00	1.571,00		55.100,00
20 606 0009	DESENVOLVIMENTO RURAL	53.529,00	1.571,00		55.100,00
24	Comunicações	48.171,43			48.171,43
24 722	Telecomunicações	48.171,43			48.171,43
24 722 0008	URBANIZAR	48.171,43			48.171,43
25	Energia	11.937,50	91.507,50		103.445,00
25 452	Serviços Urbanos	9.187,50	90.457,50		99.645,00
25 452 0008	URBANIZAR	9.187,50	90.457,50		99.645,00
25 752	Energia Elétrica	2.750,00	1.050,00		3.800,00
25 752 0008	URBANIZAR	2.750,00	1.050,00		3.800,00
26	Transporte	42.990,25	256.375,00		299.365,25
26 782	Transporte Rodoviário	42.990,25	256.375,00		299.365,25
26 782 0004	GESTÃO ADMINISTRATIVA	37.952,75	102.375,00		140.327,75
26 782 0008	URBANIZAR	5.037,50			5.037,50
26 782 0009	DESENVOLVIMENTO RURAL		154.000,00		154.000,00
27	Desporto e Lazer	174.999,00	1.853,19		176.852,19
27 812	Desporto Comunitário	166.811,50	782,19		167.593,69
27 812 0012	ESPORTE E LAZER	166.811,50	782,19		167.593,69
27 813	Lazer	8.187,50	1.071,00		9.258,50
27 813 0012	ESPORTE E LAZER	8.187,50	1.071,00		9.258,50
28	Encargos Especiais	813.400,00			813.400,00
28 843	Serviço da Dívida Interna	600.000,00			600.000,00
28 843 0004	GESTÃO ADMINISTRATIVA	600.000,00			600.000,00
28 846	Outros Encargos Especiais	213.400,00			213.400,00
28 846 0002	OPERAÇÕES CONTRAIDAS	213.400,00			213.400,00
99	Reserva de Contingência	168.000,00		52.500,00	220.500,00
99 999	Reserva de Contingência	168.000,00		52.500,00	220.500,00
99 999 0099	RESERVA DE CONTIGENCIA	168.000,00			168.000,00
99 999 0903	PREVIDENCIA MUNICIPAL			52.500,00	52.500,00
TOTAL		7.254.451,00	18.672.049,00	2.023.500,00	27.950.000,00



PREFEITURA MUNICIPAL DE CURRALINHOS
AV. SÃO RAIMUNDO S/N - CNPJ:01612579/0001-06

Anexo 08
Page 4

**DESPESA POR FUNÇÃO, SUBFUNÇÃO E PROGRAMAS
CONFORME O VÍNCULO COM OS RECURSOS**
(Inc.II, § 2º, Art.2º)

Lei: 314, Data: 14/12/2023

EVERARDO LIMA ARAUJO:04261375311
Código
75311

Assinado de forma digital por EVERARDO LIMA ARAUJO:04261375311
DN: c=BR, o=ICP-Brasil, ou=ICP-Brasil, ou=ICP-Brasil, ou=EM BRANCO, ou=266487870001196, ou=PRESENCIAL, ou=EVERARDO LIMA ARAUJO:04261375311
Dados: 2023.12.14 17:05:28 -03'00'

Ordinário

JOAO ANTONIO DA TRINDADE VIANA:64372421320
Vinculado
Adm. Incr. 0181

Assinado de forma digital por JOAO ANTONIO DA TRINDADE VIANA:64372421320
DN: c=BR, o=ICP-Brasil, ou=ICP-Brasil, ou=ICP-Brasil, ou=EM BRANCO, ou=266487870001196, ou=PRESENCIAL, ou=PI-006329, ou=valor, ou=JOAO ANTONIO DA TRINDADE VIANA:64372421320
Dados: 2023.12.14 17:02:53 -03'00'

EVERARDO LIMA ARAUJO
PREFEITO MUNICIPAL
042.613.753-11

JOÃO ANTONIO DA TRINDADE VIANA
CRC PI Nº 6.329/O-5
643.724.213-20



PREFEITURA MUNICIPAL DE CURRALINHOS

AV. SÃO RAIMUNDO S/N - CNPJ:01612579/0001-06

Anexo 09
Page 1

DEMONSTRATIVO DAS DESPESAS POR ORGÃO E FUNÇÕES DE GOVERNO

(Inc.II, § 2º, Art.2º)

Lei: 314, Data: 14/12/2023

Orgão:	01 01	CÂMARA MUNICIPAL	Valor
Função	01	Legislativa	1.000.000,00
Orgão:	02 01	GABINETE DO PREFEITO	Valor
Função	04	Administração	635.338,06
Orgão:	02 02	SECRETARIA DE ADMINISTRAÇÃO E FINANÇAS	Valor
Função	04	Administração	2.365.404,56
Função	24	Comunicações	48.171,43
Função	25	Energia	2.750,00
Função	28	Encargos Especiais	813.400,00
Função	99	Reserva de Contingência	168.000,00
Orgão:	02 03	SEC.MUN.DE INFRAESTRUTURA, SERVIÇOS PÚBLICOS E DESENV.URBANO	Valor
Função	04	Administração	671.863,79
Função	15	Urbanismo	714.539,99
Função	16	Habitação	525,00
Função	17	Saneamento	38.258,36
Função	25	Energia	100.695,00
Função	26	Transporte	299.365,25
Orgão:	02 04	SECRETARIA MUNICIPAL DE EDUCAÇÃO	Valor
Função	12	Educação	13.260.230,15
Orgão:	02 05	SECRETARIA MUNICIPAL DE SAUDE	Valor
Função	10	Saúde	3.542.499,17
Orgão:	02 06	SECRETARIA MUNICIPAL DE ASSISTÊNCIA SOCIAL	Valor
Função	08	Assistência Social	888.400,88
Orgão:	02 07	CONTROLADORIA GERAL DO MUNICÍPIO	Valor
Função	04	Administração	48.580,00
Orgão:	02 08	FUNDO MUNICIPAL DE PREVIDÊNCIA SOCIAL	Valor
Função	09	Previdência Social	1.971.000,00
Função	99	Reserva de Contingência	52.500,00
Orgão:	02 09	SECRETARIA MUNICIPAL DE CULTURA	Valor
Função	13	Cultura	264.703,50

**PREFEITURA MUNICIPAL DE CURRALINHOS**

AV. SÃO RAIMUNDO S/N - CNPJ:01612579/0001-06

Anexo 09

Page 2

DEMONSTRATIVO DAS DESPESAS POR ORGÃO E FUNÇÕES DE GOVERNO

(Inc.II, § 2º, Art.2º)

Lei: 314, Data: 14/12/2023

Orgão:	02 10	SECRETARIA MUNICIPAL ESPORTE E LAZER	Valor
Função	27	Desporto e Lazer	176.852,19
Orgão:	02 11	PROCURADORIA GERAL DO MUNICÍPIO	Valor
Função	04	Administração	4.015,25
Orgão:	02 12	SECRETARIA MUNICIPAL DE JUVENTUDE	Valor
Função	04	Administração	4.714,50
Orgão:	02 13	SEC.MUN.DE AGRIC., DESENV. RURAL, MEIO AMBIENTE REC. HÍDRICO	Valor
Função	17	Saneamento	500,00
Função	18	Gestão Ambiental	667.997,92
Função	20	Agricultura	209.695,00
TOTAL GERAL			27.950.000,00

RESUMO DO TOTAL ORÇADO POR ORGÃO

01 01	CÂMARA MUNICIPAL	1.000.000,00
02 01	GABINETE DO PREFEITO	635.338,06
02 02	SECRETARIA DE ADMINISTRAÇÃO E FINANÇAS	3.397.725,99
02 03	SEC.MUN.DE INFRAESTRUTURA, SERVIÇOS PÚBLICOS E DESENV. URBANO	205.127,00
02 04	SECRETARIA MUNICIPAL DE EDUCAÇÃO	13.260.230,15
02 05	SECRETARIA MUNICIPAL DE SAÚDE	3.542.499,17
02 06	SECRETARIA MUNICIPAL DE ASSISTÊNCIA SOCIAL	888.400,88
02 07	CONTROLADORIA GERAL DO MUNICÍPIO	48.580,00
02 08	FUNDO MUNICIPAL DE PREVIDÊNCIA SOCIAL	2.023.500,00
02 09	SECRETARIA MUNICIPAL DE CULTURA	264.703,50
02 10	SECRETARIA MUNICIPAL ESPORTE E LAZER	176.852,19
02 11	PROCURADORIA GERAL DO MUNICÍPIO	4.015,25
02 12	SECRETARIA MUNICIPAL DE JUVENTUDE	4.714,50
02 13	SEC.MUN.DE AGRIC., DESENV. RURAL, MEIO AMBIENTE REC. HÍDRICO	882.392,92
TOTAL		27.950.000,00

RESUMO DO TOTAL ORÇADO POR FUNÇÃO

01	Legislativa	1.000.000,00
04	Administração	3.729.916,16
08	Assistência Social	888.400,88
09	Previdência Social	1.971.000,00
10	Saúde	3.542.499,17
12	Educação	13.260.230,15



PREFEITURA MUNICIPAL DE CURRALINHOS

AV. SÃO RAIMUNDO S/N - CNPJ:01612579/0001-06

Anexo 09
Page 3

DEMONSTRATIVO DAS DESPESAS POR ORGÃO E FUNÇÕES DE GOVERNO

(Inc. II, § 2º, Art. 2º)

Lei: 314, Data: 14/12/2023

13	Cultura	264.703,50
15	Urbanismo	714.539,99
16	Habitação	525,00
17	Saneamento	38.758,36
18	Gestão Ambiental	667.997,92
20	Agricultura	209.695,00
24	Comunicações	48.171,43
25	Energia	103.445,00
26	Transporte	299.365,25
27	Desporto e Lazer	176.852,19
28	Encargos Especiais	813.400,00
99	Reserva de Contingência	220.500,00
TOTAL		27.950.000,00

Assinado de forma digital por EVERARDO LIMA ARAUJO:04261375311
DNI: c=BR, o=ICP-Brasil, ou=Secretaria da Receita Federal do Brasil - RFB, ou=RFB e CPF A3, ou=EM BRANCO, ou=26658287000196, ou=PRESENCIAL, cn=EVERARDO LIMA ARAUJO:04261375311
Dados: 2023.12.14 17:06:59 -03'00'

EVERARDO LIMA ARAUJO
PREFEITO MUNICIPAL
042.613.753-11

Assinado de forma digital por JOAO ANTONIO DA TRINDADE VIANA:64372421320
DNI: c=BR, o=ICP-Brasil, ou=IC Instituto Fenacem, ou=26648787000196, ou=PRESENCIAL, ou=PI-006329, ou=valor, cn=JOAO ANTONIO DA TRINDADE VIANA:64372421320
Dados: 2023.12.14 17:09:16 -03'00'

JOÃO ANTONIO DA TRINDADE VIANA
CRC PI Nº 6.329/O-5
643.724.213-20



PREFEITURA MUNICIPAL DE CURRALINHOS

AV. SÃO RAIMUNDO S/N - CNPJ:01612579/0001-06

Anexo 10
Page 1

ORÇAMENTO DOS FUNDOS ESPECIAIS

(Inc. I, § 2º, Art. 2º)

Lei: 314, Data: 14/12/2023

1 FUNDEB-FUNDO DE DESENVOLVIMENTO DA EDUCAÇÃO BÁSICA

RECEITA

Classif.	Discriminação	Valor R\$
1321.01.0.1.00	REMUNERAÇÃO DE DEPÓSITOS BANCÁRIOS - PRINCIPAL	28.373,13
1715.51.0.1.00	TRANSFERÊNCIAS DE RECURSOS DE COMPLEMENTAÇÃO DA UNIÃO AO FU	2.590.966,26
1751.50.0.1.00	TRANSFERÊNCIAS DE RECURSOS DO FUNDO DE MANUTENÇÃO E DESENV	6.430.510,61
1715.50.0.1.00	TRANSFERÊNCIAS DE RECURSOS DE COMPLEMENTAÇÃO DA UNIÃO AO FU	1.650.150,00
TOTAL		10.700.000,00

PLANO DE APLICACAO

Classif.	Discriminação	Valor R\$
12.365.0020.2057.000	MANUTENÇÃO E ENCARGOS COM O PRÉ-ESCOLAR - FUNDEB 30%	31.681,25
12.361.0017.2052.000	MANUTENÇÃO E ENCARGOS DO ENSINO FUNDAMENTAL - FUNDEB 30%	1.018.508,22
12.361.0015.2053.000	TREINAMENTO E QUALIFICAÇÃO - FUNDEB 30%	48.350,00
12.361.0015.2054.000	ENCARGOS COM O TRANSPORTE ESCOLAR - FUNDEB 30%	537.250,00
12.365.0022.2059.000	MANUTENÇÃO DO ENSINO INFANTIL - FUNDEB 70%	939.719,45
12.365.0020.2058.000	MANUTENÇÃO E ENCARGOS COM O PRÉ-ESCOLAR - FUNDEB 70%	114.306,25
12.361.0017.1031.000	CONSTRUÇÃO/AMPLIAÇÃO E RESTAURAR UNIDADES ESCOLARES - FUNDEB	6.772,50
12.362.0019.2056.000	MANUTENÇÃO E ENCARGOS COM ENSINO MÉDIO - FUNDEB 70%	136.713,25
12.362.0019.2055.000	MANUTENÇÃO E ENCARGOS COM ENSINO MÉDIO - FUNDEB 30%	27.737,72
12.361.0017.1030.000	AQUISIÇÃO DE VEÍCULO - FUNDEB 30%	4.095,00
12.361.0017.2051.000	MANUTENÇÃO E ENCARGOS DO ENSINO FUNDAMENTAL - FUNDEB 70%	6.314.376,12
12.361.0017.2050.000	INVESTIMENTOS NA ÁREA DE EDUCAÇÃO - FUNDEB 30%	795.594,53
12.367.0023.2062.000	MANUTENÇÃO E ENCARGOS COM A EDUCAÇÃO ESPECIAL - FUNDEB 30%	33.230,00
12.367.0023.2061.000	MANUTENÇÃO E ENCARGOS COM A EDUCAÇÃO ESPECIAL - FUNDEB 70%	149.768,75
12.366.0017.2049.000	MANUTENÇÃO E ENCARGOS DO ENSINO DE JOVENS E ADULTOS - FUNDEB	48.010,00
12.366.0017.2048.000	MANUTENÇÃO E ENCARGOS DO ENSINO DE JOVENS E ADULTOS - FUNDEB	140.944,63
12.365.0022.2060.000	MANUTENÇÃO DO ENSINO INFANTIL - FUNDEB 30%	352.942,33
TOTAL		10.700.000,00

**PREFEITURA MUNICIPAL DE CURRALINHOS**

AV. SÃO RAIMUNDO S/N - CNPJ:01612579/0001-06

Anexo 10

Page 2

ORÇAMENTO DOS FUNDOS ESPECIAIS

(Inc. I, § 2º, Art.2º)

Lei: 314, Data: 14/12/2023

2 F.M.S.-FUNDO MUNICIPAL DE SAÚDE**RECEITA**

Classif.	Discriminação	Valor R\$
1713.50.1.1.03	TRANSFERÊNCIAS DE RECURSOS DO BLOCO DE MANUTENÇÃO DAS AÇÕE:	60.000,00
1321.01.0.1.00	REMUNERAÇÃO DE DEPÓSITOS BANCÁRIOS - PRINCIPAL	194.912,81
1713.50.1.1.00	TRANSFERÊNCIAS DE RECURSOS DO BLOCO DE MANUTENÇÃO DAS AÇÕE:	935.071,47
1713.50.1.1.01	TRANS. REC. DO BLOCO DE MAN. DAS AÇÕES- AGENTE COMUN. SAUDE	200.000,00
2422.50.0.1.00	TRANSFERÊNCIAS DE CONVÊNIOS DOS ESTADOS PARA O SISTEMA ÚNICO	134.763,79
1717.50.0.1.00	TRANSFERÊNCIAS DE CONVÊNIOS DA UNIÃO PARA O SISTEMA ÚNICO DE	12.075,00
2414.50.0.1.00	TRANSFERÊNCIAS DE CONVÊNIOS DA UNIÃO PARA O SISTEMA ÚNICO DE	158.015,06
1729.99.0.1.00	OUTRAS TRANSFERÊNCIAS DOS ESTADOS E DF - PRINCIPAL	188.907,84
1724.50.0.1.00	TRANSFERÊNCIAS DE CONVÊNIOS DOS ESTADOS E DF PARA O SISTEMA	12.075,00
1713.50.3.1.00	TRANSFERÊNCIAS DE RECURSOS DO BLOCO DE MANUTENÇÃO DAS AÇÕE:	10.177,50
1713.51.1.1.00	TRANSFERÊNCIAS DE RECURSOS DO BLOCO DE ESTRUTURAÇÃO DA REDE	41.475,00
1713.50.9.1.01	TRANSF. RECURSOS DO BLOCO DE MANUTENÇÃO DAS AÇÕES - COVID	7.000,00
1713.50.4.1.00	TRANSFERÊNCIAS DE RECURSOS DO BLOCO DE MANUTENÇÃO DAS AÇÕE:	19.267,50
	Recursos Próprios do Município	1.566.258,20
	TOTAL	3.539.999,17

PLANO DE APLICACAO

Classif.	Discriminação	Valor R\$
10.301.0006.1037.000	AQUISIÇÃO DE MATERIAIS PERMANENTES PARA OS POSTOS DE SAÚDE	3.875,00
10.301.0006.2065.000	MANUTENÇÃO DO PROGRAMA DE AGENTES COMUNITÁRIOS DE SAÚDE - P/	216.488,52
10.301.0006.2067.000	MANUTENÇÃO E ENCARGOS DO FMS	2.633.583,75
10.301.0006.2068.000	MANUTENÇÃO DO PROGRAMA SAÚDE DA FAMÍLIA - PSF	215.015,72
10.301.0006.1036.000	CONSTRUÇÃO/AMPLIAÇÃO E RESTAURAÇÃO DE UNIDADES DE SAÚDE	1.250,00
10.301.0006.2069.000	MANUTENÇÃO DO PROGRAMA SAÚDE BUCAL - PSB	147.900,00
10.301.0006.2072.000	MANUTENÇÃO DO NASF	13.075,00
10.301.0006.2074.000	CONTRIBUIÇÕES A ENTIDADES	11.025,00
10.302.0006.2071.000	MANUTENÇÃO DO CAPS	13.540,70
10.302.0006.2073.000	MANUTENÇÃO DO SAMU	30.292,50
10.301.0006.1035.000	AQUISIÇÃO/DESAPROPRIAÇÃO DE BENS IMÓVEIS	7.512,50
10.301.0006.1034.000	AQUISIÇÃO DE VEÍCULO/AMBULÂNCIA OU UNIDADE MÓVEL	1.250,00
10.301.0006.1033.000	CONSTRUÇÃO/AMPLIAÇÃO E RESTAURAÇÃO DE POSTOS DE SAÚDE	37.250,00
10.301.0006.1032.000	CONSTRUÇÃO E AQUISIÇÃO DE EQUIPAMENTOS PARA ACADEMIA DA SAÚD	10.775,00
10.122.0006.2075.000	ENFRETAMENTO DA COVID-19	87.097,50
10.303.0006.1038.000	AQUISIÇÃO DE MATERIAIS E MEDICAMENTOS	5.225,00
10.303.0006.2066.000	MANUTENÇÃO DA FARMÁCIA BÁSICA	14.685,00
10.304.0007.2070.000	ENCARGOS COM VIGILÂNCIA E INSPEÇÃO SANITÁRIA	29.991,50
10.305.0007.2064.000	MANUTENÇÃO DO SETOR DE VIGILÂNCIA EPIDEMIOLÓGICA	60.166,48
	TOTAL	3.539.999,17

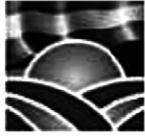

PREFEITURA MUNICIPAL DE CURRALINHOS

AV. SÃO RAIMUNDO S/N - CNPJ:01612579/0001-06

Anexo 10

Page 3

ORÇAMENTO DOS FUNDOS ESPECIAIS

(Inc. I, § 2º, Art.2º)

Lei: 314, Data: 14/12/2023

3 F.M.A.S.-FUNDO MUNICIPAL DE ASSISTENCIA SOCIAL

RECEITA

Classif.	Discriminação	Valor R\$
1321.01.0.1.00	REMUNERAÇÃO DE DEPÓSITOS BANCÁRIOS - PRINCIPAL	31.810,00
1716.50.0.1.00	TRANSFERÊNCIAS DE RECURSOS DO FUNDO NACIONAL DE ASSISTÊNCIA	333.573,32
1716.50.0.1.01	TRANSF. RECUR. DO FUNDO NAC. DE ASSIST. SOCIAL- IGTV ESTR3	30.000,00
1717.52.0.1.00	TRANSFERÊNCIAS DE CONVÊNIO DA UNIÃO DESTINADAS A PROGRAMAS	9.040,50
1729.51.0.1.00	TRANSFERÊNCIAS DE ESTADOS DESTINADAS À ASSISTÊNCIA SOCIAL -	12.678,75
	Recursos Próprios do Município	31.697,50
TOTAL		448.800,07

PLANO DE APLICACAO

Classif.	Discriminação	Valor R\$
08.243.0011.2079.000	ASSISTÊNCIA INTEGRAL A CRIANÇA E AO ADOLESCENTE	19.950,00
08.244.0011.2089.000	ATENDIMENTO EMERGENCIAL A CALAMIDADES	15.960,00
08.241.0011.1039.000	CONSTRUÇÃO E AMPLIAÇÃO DO CENTRO DE CONVIVÊNCIA DOS IDOSOS	7.812,50
08.241.0011.2080.000	MANUTENÇÃO DO PROGRAMA GSUAS	26.484,82
08.241.0011.2083.000	MANUTENÇÃO DO PROGRAMA DE APOIO AO IDOSO	22.050,00
08.242.0011.2082.000	MANUTENÇÃO DO PROGRAMA DE APOIO AOS DEFICIENTES	22.050,00
08.244.0011.2090.000	MANUTENÇÃO DOS PROGRAMA ASSISTENCIAS	9.450,00
08.243.0011.2091.000	MANUTENÇÃO E ENCARGOS COM O FUNDO MUNICIPAL	10.038,00
08.244.0011.1039.000	CONSTRUÇÃO E AMPLIAÇÃO DO CENTRO DE CONVIVÊNCIA DOS IDOSOS	8.000,00
08.244.0011.1040.000	AQUISIÇÃO DE VEÍCULO PARA O FMAS	1.140,50
08.244.0011.2078.000	AÇÕES COM O PROJETO CREAS	51.975,00
08.244.0011.2081.000	PROJETOS ESPECIAIS NA ÁREA DE ASSISTÊNCIA SOCIAL	18.637,50
08.244.0011.2084.000	PROGRAMA PBF-PISO BÁSICO FIXO	45.509,50
08.244.0011.2085.000	MANUTENÇÃO DO SCFV	27.035,00
08.244.0011.2086.000	AÇÕES COM O PROGRAMA GBF	21.940,00
08.244.0011.2087.000	ADMINISTRAÇÃO DO FMAS	130.135,75
08.244.0011.2088.000	ENCARGOS E TRANSPORTES DE PESSOAS CARENTES	10.631,50
TOTAL		448.800,07

EVERARDO LIMA ARAUJO:04261375311
1375311
Assinado de forma digital por EVERARDO LIMA ARAUJO:04261375311
DN: c=BR, o=ICP-Brasil, ou=Secretaria da Receita Federal do Brasil - RFB, ou=RFB e-CPF A3, ou=EM BRANCO, ou=26648787000196, ou=PRESENCIAL, cn=EVERARDO LIMA ARAUJO:04261375311
Dados: 2023.12.14 17:13:04 -03'00'

EVERARDO LIMA ARAUJO
PREFEITO MUNICIPAL
042.613.753-11

JOAO ANTONIO DA TRINDADE VIANA:64372421320
1320
Assinado de forma digital por JOAO ANTONIO DA TRINDADE VIANA:64372421320
DN: c=BR, o=ICP-Brasil, ou=AC Instituto Fenacon, ou=26648787000196, ou=PRESENCIAL, ou=PI-006329, ou=<valor>, cn=JOAO ANTONIO DA TRINDADE VIANA:64372421320
Dados: 2023.12.14 17:11:04 -03'00'

JOÃO ANTONIO DA TRINDADE VIANA
CRC PI Nº 6.329/O-5
643.724.213-20



PREFEITURA MUNICIPAL DE CURRALINHOS
 AV. SÃO RAIMUNDO S/N - CNPJ:01612579/0001-06

Anexo 11

Page 1

Lei: 314, Data: 14/12/2023

SEGURIDADE SOCIAL

Codigo	Especificacao	Categoria	Função
08	Assistência Social		888.400,88
3.1.90.04.00	CONTRATAÇÃO POR TEMPO DETERMINADO	13.767,50	
3.1.90.11.00	VENCIMENTOS E VANTAGENS FIXAS - PESSOAL CIVIL	232.006,25	
3.1.90.13.00	OBRIGAÇÕES PATRONAIS	17.078,50	
3.1.90.92.00	DESPESAS DE EXERCÍCIOS ANTERIORES	5.625,00	
3.1.91.13.00	CONTRIBUIÇÕES PATRONAIS	24.775,00	
3.3.50.41.00	CONTRIBUIÇÕES	8.082,50	
3.3.90.14.00	DIÁRIAS - CIVIL	37.426,50	
3.3.90.30.00	MATERIAL DE CONSUMO	124.637,50	
3.3.90.32.00	MATERIAL, BEM OU SERVIÇO PARA DISTRIBUIÇÃO GR	40.785,50	
3.3.90.33.00	PASSAGENS E DESPESAS COM LOCOMOÇÃO	3.769,50	
3.3.90.36.00	OUTROS SERVIÇOS DE TERCEIROS - PESSOA FÍSICA	127.457,38	
3.3.90.39.00	OUTROS SERVIÇOS DE TERCEIROS - PESSOA JURÍDICA	203.028,25	
3.3.90.40.00	SERVIÇOS DE TECNOLOGIA DA INFORMAÇÃO E COMU	6.160,00	
3.3.90.47.00	OBRIGAÇÕES TRIBUTÁRIAS E CONTRIBUTIVAS	4.567,50	
3.3.90.48.00	OUTROS AUXÍLIOS FINANCEIROS A PESSOAS FÍSICAS	12.188,50	
3.3.90.92.00	DESPESAS DE EXERCÍCIOS ANTERIORES	23.205,00	
4.4.90.51.00	OBRA E INSTALAÇÕES	200,00	
4.4.90.52.00	EQUIPAMENTOS E MATERIAL PERMANENTE	3.640,50	
09	Previdência Social		1.971.000,00
3.1.90.01.00	APOSENTADORIAS, RESERVA REMUNERADA E REFOR	1.380.000,00	
3.1.90.03.00	PENSÕES	265.000,00	
3.1.90.04.00	CONTRATAÇÃO POR TEMPO DETERMINADO	10.500,00	
3.1.90.11.00	VENCIMENTOS E VANTAGENS FIXAS - PESSOAL CIVIL	10.500,00	
3.1.90.92.00	DESPESAS DE EXERCÍCIOS ANTERIORES	52.500,00	
3.1.91.13.00	CONTRIBUIÇÕES PATRONAIS	10.500,00	
3.3.90.14.00	DIÁRIAS - CIVIL	10.500,00	
3.3.90.30.00	MATERIAL DE CONSUMO	10.500,00	
3.3.90.33.00	PASSAGENS E DESPESAS COM LOCOMOÇÃO	10.500,00	
3.3.90.35.00	SERVIÇOS DE CONSULTORIA	96.000,00	
3.3.90.36.00	OUTROS SERVIÇOS DE TERCEIROS - PESSOA FÍSICA	10.500,00	
3.3.90.39.00	OUTROS SERVIÇOS DE TERCEIROS - PESSOA JURÍDICA	20.000,00	
3.3.90.40.00	SERVIÇOS DE TECNOLOGIA DA INFORMAÇÃO E COMU	10.500,00	
3.3.90.47.00	OBRIGAÇÕES TRIBUTÁRIAS E CONTRIBUTIVAS	10.500,00	
3.3.90.98.00	DESPESA DO ORÇAMENTO DE INVESTIMENTO	42.000,00	
4.4.90.51.00	OBRA E INSTALAÇÕES	10.500,00	
4.4.90.52.00	EQUIPAMENTOS E MATERIAL PERMANENTE	10.500,00	



PREFEITURA MUNICIPAL DE CURRALINHOS
 AV. SÃO RAIMUNDO S/N - CNPJ:01612579/0001-06

Anexo 11

Page 2

Lei: 314, Data: 14/12/2023

SEGURIDADE SOCIAL

Codigo	Especificacao	Categoria	Função
10	Saúde		3.542.499,17
3.1.90.04.00	CONTRATAÇÃO POR TEMPO DETERMINADO	261.643,25	
3.1.90.11.00	VENCIMENTOS E VANTAGENS FIXAS - PESSOAL CIVIL	1.367.457,53	
3.1.90.13.00	OBRIGAÇÕES PATRONAIS	51.428,75	
3.1.90.16.00	OUTRAS DESPESAS VARIÁVEIS - PESSOAL CIVIL	92.391,60	
3.1.90.91.00	SENTENÇAS JUDICIAIS	23.625,00	
3.1.90.92.00	DESPESAS DE EXERCÍCIOS ANTERIORES	21.761,25	
3.1.90.94.00	INDENIZAÇÕES E RESTITUIÇÕES TRABALHISTAS	1.260,00	
3.1.91.13.00	CONTRIBUIÇÕES PATRONAIS	148.472,50	
3.3.50.41.00	CONTRIBUIÇÕES	11.025,00	
3.3.90.08.00	OUTROS BENEFÍCIOS ASSISTENCIAIS DO SERVIDOR E	3.000,00	
3.3.90.14.00	DIÁRIAS - CIVIL	91.583,85	
3.3.90.30.00	MATERIAL DE CONSUMO	497.174,80	
3.3.90.33.00	PASSAGENS E DESPESAS COM LOCOMOÇÃO	6.292,65	
3.3.90.36.00	OUTROS SERVIÇOS DE TERCEIROS - PESSOA FÍSICA	333.537,42	
3.3.90.39.00	OUTROS SERVIÇOS DE TERCEIROS - PESSOA JURÍDICA	524.461,82	
3.3.90.40.00	SERVIÇOS DE TECNOLOGIA DA INFORMAÇÃO E COMU	42.510,00	
3.3.90.47.00	OBRIGAÇÕES TRIBUTÁRIAS E CONTRIBUTIVAS	2.625,00	
3.3.90.92.00	DESPESAS DE EXERCÍCIOS ANTERIORES	29.230,00	
3.3.90.93.00	INDENIZAÇÕES E RESTITUIÇÕES	5.512,50	
4.4.90.51.00	OBRA E INSTALAÇÕES	9.106,25	
4.4.90.52.00	EQUIPAMENTOS E MATERIAL PERMANENTE	17.400,00	
4.4.90.61.00	AQUISIÇÃO DE IMÓVEIS	1.000,00	
TOTAL			6.401.900,05

EVERARDO LIMA
 ARAUJO:04261375311

Assinado de forma digital por
 EVERARDO LIMA
 ARAUJO:04261375311
 DN: c=BR, o=ICP-Brasil, ou=Secretaria da Receita Federal do Brasil - RFB, ou=RFB e-CPF A3, ou=EM BRANCO, ou=3664878200196, ou=PRESENCIAL, cn=EVERARDO LIMA
 ARAUJO:04261375311
 Dados: 2023.12.14 17:17:04 -03'00'

EVERARDO LIMA ARAÚJO
 PREFEITO MUNICIPAL
 042.613.753-11

JOAO ANTONIO DA TRINDADE VIANA:64372421320

Assinado de forma digital por JOAO ANTONIO DA TRINDADE VIANA:64372421320
 DN: c=BR, o=ICP-Brasil, ou=AC Instituto Fenaccon, ou=2664878200196, ou=PRESENCIAL, ou=PI-006329, ou=VALORZ, cn=JOAO ANTONIO DA TRINDADE VIANA:64372421320
 Dados: 2023.12.14 17:18:55 -03'00'

JOÃO ANTONIO DA TRINDADE VIANA
 CRC PI Nº 6.329/O-5
 643.724.213-20



PREFEITURA MUNICIPAL DE CURRALINHOS
AV. SÃO RAIMUNDO S/N - CNPJ:01612579/0001-06

QUADRO AUXILIAR DE DETALHAMENTO DA DESPESA

Page 1
Lei: 314, Data: 14/12/2023

PODER	01	PODER LEGISLATIVO					
ORGÃO	01	CÂMARA MUNICIPAL					
UNIDADE	01	CÂMARA MUNICIPAL					
Aplicacao Programada	Proj/Ativ	Finalidade	Categoria	Detalhada	TotalGrupo	Total Categ.	Total Func.
			F.R. - C.A.				
AMPLIAÇÃO E REFORMA DO PREDIO DA CÂMARA MUNICIPAL	01.031.0001.1001.0000						21.000,00
4	4	DESPESAS DE CAPITAL INVESTIMENTOS OBRAS E INSTALAÇÕES	1.500.00.999.0000 4.4.90.51.00	21.000,00	21.000,00		21.000,00
CONTRIBUIÇÃO A ENTIDADES	01.031.0001.2001.0000						18.900,00
3	3	DESPESAS CORRENTES OUTRAS DESPESAS CORRENTES CONTRIBUIÇÕES	1.500.00.999.0000 3.3.50.41.00	18.900,00	18.900,00		18.900,00
MANUTENÇÃO DAS ATIVIDADES DA CÂMARA MUNICIPAL	01.031.0001.2002.0000						879.700,00
3	1	DESPESAS CORRENTES PESSOAL E ENCARGOS SOCIAIS			639.125,00	851.350,00	
		VENCIMENTOS E VANTAGENS FIXAS - PESSOAL CIVIL	1.500.00.999.0000 3.1.90.11.00	532.500,00			
		OBRIGAÇÕES PATRONAIS	1.500.00.999.0000 3.1.90.13.00	104.000,00			
		DESPESAS DE EXERCÍCIOS ANTERIORES	1.500.00.999.0000 3.1.90.92.00	525,00			
		INDENIZAÇÕES E RESTITUIÇÕES TRABALHISTAS	1.500.00.999.0000 3.1.90.94.00	2.100,00			
	3	OUTRAS DESPESAS CORRENTES			212.225,00		
		DIÁRIAS - CIVIL	1.500.00.999.0000 3.3.90.14.00	41.500,00			
		MATERIAL DE CONSUMO	1.500.00.999.0000 3.3.90.30.00	41.000,00			
		PASSAGENS E DESPESAS COM LOCOMOÇÃO	1.500.00.999.0000 3.3.90.33.00	5.250,00			
		OUTROS SERVIÇOS DE TERCEIROS - PESSOA FÍSICA	1.500.00.999.0000 3.3.90.36.00	44.650,00			
		OUTROS SERVIÇOS DE TERCEIROS - PESSOA JURÍDICA	1.500.00.999.0000 3.3.90.39.00	73.000,00			
		SERVIÇOS DE TECNOLOGIA DA INFORMAÇÃO E COMUNICAÇÃO	1.500.00.999.0000 3.3.90.40.00	6.300,00			
		DESPESAS DE EXERCÍCIOS ANTERIORES	1.500.00.999.0000 3.3.90.92.00	525,00			
	4	DESPESAS DE CAPITAL INVESTIMENTOS			28.350,00		28.350,00
		EQUIPAMENTOS E MATERIAL PERMANENTE	1.500.00.999.0000 4.4.90.52.00	28.350,00			
ENCARGOS COM ASSESSORIA JURÍDICA	01.031.0001.2003.0000						45.200,00
3	3	DESPESAS CORRENTES OUTRAS DESPESAS CORRENTES SERVIÇOS DE CONSULTORIA	1.500.00.999.0000 3.3.90.35.00	45.200,00	45.200,00		45.200,00
ENCARGOS COM ASSESSORIA CONTÁBIL	01.031.0001.2004.0000						35.200,00
3	3	DESPESAS CORRENTES OUTRAS DESPESAS CORRENTES OUTROS SERVIÇOS DE TERCEIROS - PESSOA JURÍDICA	1.500.00.999.0000 3.3.90.39.00	35.200,00	35.200,00		35.200,00
TOTAL						1.000.000,00	



PREFEITURA MUNICIPAL DE CURRALINHOS
AV. SÃO RAIMUNDO S/N - CNPJ:01612579/0001-06

QUADRO AUXILIAR DE DETALHAMENTO DA DESPESA

Page 2
Lei: 314, Data: 14/12/2023

PODER	02	PODER EXECUTIVO					
ORGÃO	01	GABINETE DO PREFEITO					
UNIDADE	00	GABINETE DO PREFEITO					
Aplicacao Programada	Proj/Ativ	Finalidade	Categoria	Detalhada	TotalGrupo	Total Categ.	Total Func.
			F.R. - C.A.				
ENCARGOS COM PROCURADORIA E ASSESSORIA JURÍDICA	04.091.0004.2005.0000						147.524,84
3	3	DESPESAS CORRENTES OUTRAS DESPESAS CORRENTES SERVIÇOS DE CONSULTORIA	1.500.00.999.0000 3.3.90.35.00	145.299,84	147.524,84		147.524,84
		OUTROS SERVIÇOS DE TERCEIROS - PESSOA FÍSICA	1.500.00.999.0000 3.3.90.36.00	1.825,00			
		OUTROS SERVIÇOS DE TERCEIROS - PESSOA JURÍDICA	1.500.00.999.0000 3.3.90.39.00	400,00			
MANUTENÇÃO DO GABINETE DO PREFEITO	04.122.0004.2006.0000						276.086,05
3	1	DESPESAS CORRENTES PESSOAL E ENCARGOS SOCIAIS			240.883,00	275.586,05	
		CONTRATAÇÃO POR TEMPO DETERMINADO	1.500.00.999.0000 3.1.90.04.00	562,50			
		VENCIMENTOS E VANTAGENS FIXAS - PESSOAL CIVIL	1.500.00.999.0000 3.1.90.11.00	170.223,00			
		OBRIGAÇÕES PATRONAIS	1.500.00.999.0000 3.1.90.13.00	6.510,00			
		DESPESAS DE EXERCÍCIOS ANTERIORES	1.500.00.999.0000 3.1.90.92.00	512,50			
		CONTRIBUIÇÕES PATRONAIS	1.500.00.999.0000 3.1.91.13.00	63.075,00			
	3	OUTRAS DESPESAS CORRENTES			34.703,05		
		OUTROS BENEFÍCIOS ASSISTENCIAIS DO SERVIDOR E DO MILIT	1.500.00.999.0000 3.3.90.08.00	1.000,00			
		DIÁRIAS - CIVIL	1.500.00.999.0000 3.3.90.14.00	10.025,00			
		MATERIAL DE CONSUMO	1.500.00.999.0000 3.3.90.30.00	1.050,00			
		PASSAGENS E DESPESAS COM LOCOMOÇÃO	1.500.00.999.0000 3.3.90.33.00	8.988,00			
		OUTROS SERVIÇOS DE TERCEIROS - PESSOA FÍSICA	1.500.00.999.0000 3.3.90.36.00	2.667,50			
		OUTROS SERVIÇOS DE TERCEIROS - PESSOA JURÍDICA	1.500.00.999.0000 3.3.90.39.00	7.612,55			
		DESPESAS DE EXERCÍCIOS ANTERIORES	1.500.00.999.0000 3.3.90.92.00	3.360,00			
	4	DESPESAS DE CAPITAL INVESTIMENTOS			500,00		500,00
		EQUIPAMENTOS E MATERIAL PERMANENTE	1.500.00.999.0000 4.4.90.52.00	500,00			
ENCARGOS COM APPM, CNM E AMPAR	04.122.0004.2007.0000						90.000,00
3	3	DESPESAS CORRENTES OUTRAS DESPESAS CORRENTES CONTRIBUIÇÕES	1.500.00.999.0000 3.3.50.41.00	90.000,00	90.000,00		90.000,00
ENCARGOS COM RECEPÇÕES E EVENTOS OFICIAIS	04.122.0004.2009.0000						24.969,00
3	3	DESPESAS CORRENTES OUTRAS DESPESAS CORRENTES			24.969,00		24.969,00
		MATERIAL DE CONSUMO	1.500.00.999.0000 3.3.90.30.00	5.512,50			
		MATERIAL, BEM OU SERVIÇO PARA DISTRIBUIÇÃO GRATUITA	1.500.00.999.0000 3.3.90.32.00	1.585,50			
		PASSAGENS E DESPESAS COM LOCOMOÇÃO	1.500.00.999.0000 3.3.90.33.00	2.646,00			
		OUTROS SERVIÇOS DE TERCEIROS - PESSOA FÍSICA	1.500.00.999.0000 3.3.90.36.00	8.662,50			
		OUTROS SERVIÇOS DE TERCEIROS - PESSOA JURÍDICA	1.500.00.999.0000 3.3.90.39.00	6.562,50			
ENCARGOS COM PUBLICAÇÕES E PUBLICIDADES	04.131.0003.2008.0000						96.758,17
3	3	DESPESAS CORRENTES OUTRAS DESPESAS CORRENTES			96.758,17		96.758,17
		OUTROS SERVIÇOS DE TERCEIROS - PESSOA FÍSICA	1.500.00.999.0000 3.3.90.36.00	5.512,50			
		OUTROS SERVIÇOS DE TERCEIROS - PESSOA JURÍDICA	1.500.00.999.0000 3.3.90.39.00	91.245,67			



PREFEITURA MUNICIPAL DE CURRALINHOS
 AV. SÃO RAIMUNDO S/N - CNPJ:01612579/0001-06

Page 3

QUADRO AUXILIAR DE DETALHAMENTO DA DESPESA

Lei: 314, Data: 14/12/2023

PODER	02	PODER EXECUTIVO
ORGÃO	01	GABINETE DO PREFEITO
UNIDADE	00	GABINETE DO PREFEITO

Aplicacao Programada	Proj/Ativ	Finalidade	Categoria	Detalhada	TotalGrupo	Total Categ.	Total Func.
		F.R. - C.A.					
TOTAL							635.338,06



PREFEITURA MUNICIPAL DE CURRALINHOS
 AV. SÃO RAIMUNDO S/N - CNPJ:01612579/0001-06

Page 4

QUADRO AUXILIAR DE DETALHAMENTO DA DESPESA

Lei: 314, Data: 14/12/2023

PODER	02	PODER EXECUTIVO
ORGÃO	02	SECRETARIA DE ADMINISTRAÇÃO E FINANÇAS
UNIDADE	00	SECRETARIA DE ADMINISTRAÇÃO E FINANÇAS

Aplicacao Programada	Proj/Ativ	Finalidade	Categoria	Detalhada	TotalGrupo	Total Categ.	Total Func.
		F.R. - C.A.					
ENCARGOS COM O PASEP	04.122.0002.2020.0000						220.000,00
3	DESPESAS CORREN					220.000,00	
3	OUTRAS DESPESAS CORRENTES				220.000,00		
	OBRIGAÇÕES TRIBUTÁRIAS E CONTRIBUTIVAS	1.500.00.999.000	3.3.90.47.00	220.000,00			
AQUISIÇÃO DE VEICULO PARA SECRETARIA	04.122.0004.1002.0000						2.100,00
4	DESPESAS DE CAPIT					2.100,00	
4	INVESTIMENTOS				2.100,00		
	EQUIPAMENTOS E MATERIAL PERMANENTE	1.500.00.999.000	4.4.90.52.00	100,00			
	EQUIPAMENTOS E MATERIAL PERMANENTE	1.720.00.999.000	4.4.90.52.00	2.000,00			
AQUISIÇÃO DE VEÍCULO	04.122.0004.1003.0000						1.000,00
4	DESPESAS DE CAPIT					1.000,00	
4	INVESTIMENTOS				1.000,00		
	EQUIPAMENTOS E MATERIAL PERMANENTE	1.701.00.999.000	4.4.90.52.00	1.000,00			
MANUTENÇÃO E ENCARGOS DA SECRETARIA DE ADMINISTRAÇÃO E FINANÇAS	04.122.0004.2011.0000						1.761.521,56
3	DESPESAS CORREN					1.701.471,56	
1	PESSOAL E ENCARGOS SOCIAIS				533.989,54		
	CONTRATAÇÃO POR TEMPO DETERMINADO	1.500.00.999.000	3.1.90.04.00	22.050,00			
	VENCIMENTOS E VANTAGENS FIXAS - PESSOAL CIVIL	1.500.00.999.000	3.1.90.11.00	248.955,20			
	OBRIGAÇÕES PATRONAIS	1.500.00.999.000	3.1.90.13.00	147.148,34			
	OUTRAS DESPESAS VARIÁVEIS - PESSOAL CIVIL	1.500.00.999.000	3.1.90.16.00	3.801,00			
	DESPESAS DE EXERCÍCIOS ANTERIORES	1.500.00.999.000	3.1.90.92.00	24.360,00			
	CONTRIBUIÇÕES PATRONAIS	1.500.00.999.000	3.1.91.13.00	87.675,00			
3	OUTRAS DESPESAS CORRENTES				1.167.482,02		
	OUTROS BENEFÍCIOS ASSISTENCIAIS DO SERVIDOR E DO MILIT	1.500.00.999.000	3.3.90.08.00	2.500,00			
	DIÁRIAS - CIVIL	1.500.00.999.000	3.3.90.14.00	12.550,00			
	MATERIAL DE CONSUMO	1.500.00.999.000	3.3.90.30.00	265.618,00			
	PASSAGENS E DESPESAS COM LOCOMOÇÃO	1.500.00.999.000	3.3.90.33.00	3.486,00			
	SERVIÇOS DE CONSULTORIA	1.500.00.999.000	3.3.90.35.00	3.696,00			
	OUTROS SERVIÇOS DE TERCEIROS - PESSOA FÍSICA	1.500.00.999.000	3.3.90.36.00	241.305,70			
	OUTROS SERVIÇOS DE TERCEIROS - PESSOA FÍSICA	1.755.00.999.000	3.3.90.36.00	145.000,00			
	OUTROS SERVIÇOS DE TERCEIROS - PESSOA JURÍDICA	1.500.00.999.000	3.3.90.39.00	292.794,00			
	SERVIÇOS DE TECNOLOGIA DA INFORMAÇÃO E COMUNICAÇÃO	1.500.00.999.000	3.3.90.40.00	78.500,00			
	DESPESAS DE EXERCÍCIOS ANTERIORES	1.500.00.999.000	3.3.90.92.00	122.032,32			
4	DESPESAS DE CAPIT					60.050,00	
4	INVESTIMENTOS				7.550,00		
	OBRAS E INSTALAÇÕES	1.500.00.999.000	4.4.90.51.00	1.500,00			
	OBRAS E INSTALAÇÕES	1.700.00.999.000	4.4.90.51.00	525,00			
	EQUIPAMENTOS E MATERIAL PERMANENTE	1.700.00.999.000	4.4.90.52.00	525,00			
	EQUIPAMENTOS E MATERIAL PERMANENTE	1.755.00.999.000	4.4.90.52.00	5.000,00			
5	INVERSÕES FINANCEIRAS				52.500,00		
	AQUISIÇÃO DE IMÓVEIS	1.500.00.999.000	4.5.90.61.00	52.500,00			
MANUTENÇÃO DOS SERVIÇOS CONTÁBEIS	04.122.0004.2012.0000						291.711,00
3	DESPESAS CORREN					291.711,00	



PREFEITURA MUNICIPAL DE CURRALINHOS
AV. SÃO RAIMUNDO S/N - CNPJ:01612579/0001-06

Page 5

QUADRO AUXILIAR DE DETALHAMENTO DA DESPESA

Lei: 314, Data: 14/12/2023

PODER	02	PODER EXECUTIVO
ORGÃO	02	SECRETARIA DE ADMINISTRAÇÃO E FINANÇAS
UNIDADE	00	SECRETARIA DE ADMINISTRAÇÃO E FINANÇAS

Aplicacao Programada	Proj/Ativ	Finalidade	Categoria	Detalhada	TotalGrupo	Total Categ.	Total Func.
F.R. - C.A.							
MANUTENÇÃO DOS SERVIÇOS CONTÁBEIS	04.122.0004.2012.0000						291.711,00
3 DESPESAS CORREN					291.711,00	291.711,00	
3 OUTRAS DESPESAS CORRENTES							
MATERIAL DE CONSUMO	1.500.00.999.0000	3.3.90.30.00		3.486,00			
SERVIÇOS DE CONSULTORIA	1.500.00.999.0000	3.3.90.35.00		9.712,50			
OUTROS SERVIÇOS DE TERCEIROS - PESSOA FÍSICA	1.500.00.999.0000	3.3.90.36.00		1.512,50			
OUTROS SERVIÇOS DE TERCEIROS - PESSOA JURÍDICA	1.500.00.999.0000	3.3.90.39.00		277.000,00			
INDENIZAÇÃO E DESAPROPRIAÇÃO DE BENS MÓVEIS E IMÓVEIS	04.122.0004.2014.0000						22.610,00
3 DESPESAS CORREN					22.610,00	22.610,00	
3 OUTRAS DESPESAS CORRENTES							
INDENIZAÇÕES E RESTITUIÇÕES	1.500.00.999.0000	3.3.90.93.00		22.610,00			
ADMINISTRAÇÃO DA JUNTA DE SERVIÇO MILITAR	04.122.0004.2016.0000						26.947,50
3 DESPESAS CORREN					17.050,00	26.947,50	
1 PESSOAL E ENCARGOS SOCIAIS							
VENCIMENTOS E VANTAGENS FIXAS - PESSOAL CIVIL	1.500.00.999.0000	3.1.90.11.00		17.050,00			
3 OUTRAS DESPESAS CORRENTES					9.897,50		
DIÁRIAS - CIVIL	1.500.00.999.0000	3.3.90.14.00		4.000,00			
MATERIAL DE CONSUMO	1.750.00.999.0000	3.3.90.30.00		1.025,00			
OUTROS SERVIÇOS DE TERCEIROS - PESSOA FÍSICA	1.500.00.999.0000	3.3.90.36.00		3.360,00			
OUTROS SERVIÇOS DE TERCEIROS - PESSOA JURÍDICA	1.500.00.999.0000	3.3.90.39.00		1.512,50			
ENCARGOS COM AGESPISA	04.122.0004.2017.0000						3.292,50
3 DESPESAS CORREN					3.292,50	3.292,50	
3 OUTRAS DESPESAS CORRENTES							
OUTROS SERVIÇOS DE TERCEIROS - PESSOA JURÍDICA	1.500.00.999.0000	3.3.90.39.00		1.775,00			
DESPESAS DE EXERCÍCIOS ANTERIORES	1.500.00.999.0000	3.3.90.92.00		1.517,50			
ENCARGOS COM OBRIGAÇÕES PATRONAIS	04.122.0004.2021.0000						2.750,00
3 DESPESAS CORREN					2.750,00	2.750,00	
1 PESSOAL E ENCARGOS SOCIAIS							
OBRIGAÇÕES PATRONAIS	1.500.00.999.0000	3.1.90.13.00		1.590,00			
CONTRIBUIÇÕES PATRONAIS	1.500.00.999.0000	3.1.91.13.00		1.160,00			
MANUTENÇÃO DO DEPARTAMENTO DE TRIBUTOS	04.123.0004.2022.0000						7.987,50
3 DESPESAS CORREN					7.987,50	7.987,50	
3 OUTRAS DESPESAS CORRENTES							
DIÁRIAS - CIVIL	1.500.00.999.0000	3.3.90.14.00		5.512,50			
MATERIAL DE CONSUMO	1.500.00.999.0000	3.3.90.30.00		762,50			
SERVIÇOS DE CONSULTORIA	1.500.00.999.0000	3.3.90.35.00		662,50			
OUTROS SERVIÇOS DE TERCEIROS - PESSOA FÍSICA	1.500.00.999.0000	3.3.90.36.00		525,00			
OUTROS SERVIÇOS DE TERCEIROS - PESSOA JURÍDICA	1.500.00.999.0000	3.3.90.39.00		525,00			
ENCARGOS COM OS SERVIÇOS BANCÁRIOS E FINANCEIROS	04.123.0004.2023.0000						11.025,00
3 DESPESAS CORREN					11.025,00	11.025,00	
3 OUTRAS DESPESAS CORRENTES							
OUTROS SERVIÇOS DE TERCEIROS - PESSOA JURÍDICA	1.500.00.999.0000	3.3.90.39.00		11.025,00			



PREFEITURA MUNICIPAL DE CURRALINHOS
AV. SÃO RAIMUNDO S/N - CNPJ:01612579/0001-06

Page 6

QUADRO AUXILIAR DE DETALHAMENTO DA DESPESA

Lei: 314, Data: 14/12/2023

PODER	02	PODER EXECUTIVO
ORGÃO	02	SECRETARIA DE ADMINISTRAÇÃO E FINANÇAS
UNIDADE	00	SECRETARIA DE ADMINISTRAÇÃO E FINANÇAS

Aplicacao Programada	Proj/Ativ	Finalidade	Categoria	Detalhada	TotalGrupo	Total Categ.	Total Func.
F.R. - C.A.							
ENCARGOS COM OS SERVIÇOS BANCÁRIOS E FINANCEIROS	04.123.0004.2023.0000						11.025,00
ENCARGOS COM A DÍVIDA INTERNA	04.123.0004.2024.0000						10.000,00
3 DESPESAS CORREN					10.000,00	10.000,00	
2 JUROS E ENCARGOS DA DÍVIDA							
JUROS SOBRE A DÍVIDA POR CONTRATO	1.500.00.999.0000	3.2.90.21.00		5.000,00			
OUTROS ENCARGOS SOBRE A DÍVIDA POR CONTRATO	1.500.00.999.0000	3.2.90.22.00		2.000,00			
ENCARGOS SOBRE OPERAÇÕES DE CRÉDITO POR ANTECIPAÇÃO	1.500.00.999.0000	3.2.90.25.00		3.000,00			
ENCARGOS COM A SEGURANÇA PÚBLICA/DELEGACIA MUNICIPAL	04.181.0011.2015.0000						4.459,50
3 DESPESAS CORREN					4.459,50	4.459,50	
3 OUTRAS DESPESAS CORRENTES							
MATERIAL DE CONSUMO	1.500.00.999.0000	3.3.90.30.00		1.161,00			
OUTROS SERVIÇOS DE TERCEIROS - PESSOA FÍSICA	1.500.00.999.0000	3.3.90.36.00		1.786,00			
OUTROS SERVIÇOS DE TERCEIROS - PESSOA JURÍDICA	1.500.00.999.0000	3.3.90.39.00		1.512,50			
MANUTENÇÃO DOS SERVIÇOS DE TRANSMISSÃO DO SINAL DE TV	24.722.0008.2018.0000						48.171,43
3 DESPESAS CORREN					48.171,43	48.171,43	
3 OUTRAS DESPESAS CORRENTES							
OUTROS SERVIÇOS DE TERCEIROS - PESSOA JURÍDICA	1.500.00.999.0000	3.3.90.39.00		48.171,43			
ENCARGOS COM A EQUATORIAL	25.752.0008.2019.0000						2.750,00
3 DESPESAS CORREN					2.750,00	2.750,00	
3 OUTRAS DESPESAS CORRENTES							
OUTROS SERVIÇOS DE TERCEIROS - PESSOA JURÍDICA	1.500.00.999.0000	3.3.90.39.00		1.725,00			
DESPESAS DE EXERCÍCIOS ANTERIORES	1.500.00.999.0000	3.3.90.92.00		1.025,00			
ENCARGOS COM A DÍVIDA INTERNA	28.843.0004.2024.0000						600.000,00
4 DESPESAS DE CAPITAL					600.000,00	600.000,00	
6 AMORTIZAÇÃO DA DÍVIDA							
PRINCIPAL DA DÍVIDA CONTRATUAL RESGATADO	1.500.00.999.0000	4.6.90.71.00		600.000,00			
IDENIZAÇÃO ADMINISTRATIVA E SENTENÇAS JUDICIAIS	28.846.0002.2010.0000						213.400,00
3 DESPESAS CORREN					213.400,00	213.400,00	
1 PESSOAL E ENCARGOS SOCIAIS							
SENTENÇAS JUDICIAIS	1.500.00.999.0000	3.1.90.91.00		213.400,00			
RESERVA DE CONTINGÊNCIA	99.999.0099.2013.0000						168.000,00
9 RESERVA DE CONTINGÊNCIA					168.000,00	168.000,00	
9 RESERVA DE CONTINGÊNCIA							
RESERVA DE CONTINGÊNCIA	1.500.00.999.0000	9.9.99.99.00		168.000,00			



PREFEITURA MUNICIPAL DE CURRALINHOS
 AV. SÃO RAIMUNDO S/N - CNPJ:01612579/0001-06

Page 7

QUADRO AUXILIAR DE DETALHAMENTO DA DESPESA

Lei: 314, Data: 14/12/2023

PODER	02	PODER EXECUTIVO
ORGÃO	02	SECRETARIA DE ADMINISTRAÇÃO E FINANÇAS
UNIDADE	00	SECRETARIA DE ADMINISTRAÇÃO E FINANÇAS

Aplicacao Programada	Proj/Ativ	Finalidade	Categoria	Detalhada	TotalGrupo	Total Categ.	Total Func.
		F.R. - C.A.					
TOTAL							3.397.725,99



PREFEITURA MUNICIPAL DE CURRALINHOS
 AV. SÃO RAIMUNDO S/N - CNPJ:01612579/0001-06

Page 8

QUADRO AUXILIAR DE DETALHAMENTO DA DESPESA

Lei: 314, Data: 14/12/2023

PODER	02	PODER EXECUTIVO
ORGÃO	03	SEC.MUN.DE INFRAESTRUTURA, SERVIÇOS PÚBLICOS E DESENV.URBANO
UNIDADE	00	SEC.MUN DE INFRAESTRUTURA, SERVIÇOS PÚBLICOS E DESENV.URBANO

Aplicacao Programada	Proj/Ativ	Finalidade	Categoria	Detalhada	TotalGrupo	Total Categ.	Total Func.
		F.R. - C.A.					
MANUTENÇÃO E ENCARGOS COM A SECRETARIA MUNICIPAL	04.122.0004.2025.0000						671.863,79
3	DESPESAS CORREN					669.853,79	
1	PESSOAL E ENCARGOS SOCIAIS				38.837,50		
	CONTRATAÇÃO POR TEMPO DETERMINADO	1.500.00.999.000	3.1.90.04.00	5.512,50			
	VENCIMENTOS E VANTAGENS FIXAS - PESSOAL CIVIL	1.500.00.999.000	3.1.90.11.00	13.900,00			
	OBRIGAÇÕES PATRONAIS	1.500.00.999.000	3.1.90.13.00	9.712,50			
	CONTRIBUIÇÕES PATRONAIS	1.500.00.999.000	3.1.91.13.00	9.712,50			
3	OUTRAS DESPESAS CORRENTES				631.016,29		
	DIÁRIAS - CIVIL	1.500.00.999.000	3.3.90.14.00	5.512,50			
	MATERIAL DE CONSUMO	1.500.00.999.000	3.3.90.30.00	136.750,00			
	OUTROS SERVIÇOS DE TERCEIROS - PESSOA FÍSICA	1.500.00.999.000	3.3.90.36.00	198.850,00			
	OUTROS SERVIÇOS DE TERCEIROS - PESSOA JURÍDICA	1.500.00.999.000	3.3.90.39.00	270.772,79			
	OUTROS SERVIÇOS DE TERCEIROS - PESSOA JURÍDICA	1.749.00.999.000	3.3.90.39.00	15.750,00			
	DESPESAS DE EXERCÍCIOS ANTERIORES	1.500.00.999.000	3.3.90.92.00	3.381,00			
4	DESPESAS DE CAPIT					2.010,00	
4	INVESTIMENTOS				2.010,00		
	OBRAS E INSTALAÇÕES	1.500.00.999.000	4.4.90.51.00	1.300,00			
	EQUIPAMENTOS E MATERIAL PERMANENTE	1.500.00.999.000	4.4.90.52.00	500,00			
	EQUIPAMENTOS E MATERIAL PERMANENTE	1.700.00.999.000	4.4.90.52.00	210,00			
IMPLANTAÇÃO DO PLANO DIRETOR NO MUNICÍPIO	15.121.0004.1004.0000						8.788,50
3	DESPESAS CORREN					8.788,50	
3	OUTRAS DESPESAS CORRENTES				8.788,50		
	MATERIAL DE CONSUMO	1.500.00.999.000	3.3.90.30.00	2.625,00			
	OUTROS SERVIÇOS DE TERCEIROS - PESSOA FÍSICA	1.500.00.999.000	3.3.90.36.00	2.646,00			
	OUTROS SERVIÇOS DE TERCEIROS - PESSOA JURÍDICA	1.500.00.999.000	3.3.90.39.00	3.517,50			
CONSTRUÇÃO E RESTAURAÇÃO DE CALÇAMENTO E MEIO-FIO	15.451.0008.1005.0000						430.167,49
3	DESPESAS CORREN					428.167,49	
3	OUTRAS DESPESAS CORRENTES				428.167,49		
	MATERIAL DE CONSUMO	1.750.00.999.000	3.3.90.30.00	18.703,17			
	OUTROS SERVIÇOS DE TERCEIROS - PESSOA FÍSICA	1.500.00.999.000	3.3.90.36.00	9.175,00			
	OUTROS SERVIÇOS DE TERCEIROS - PESSOA JURÍDICA	1.500.00.999.000	3.3.90.39.00	19.425,00			
	OUTROS SERVIÇOS DE TERCEIROS - PESSOA JURÍDICA	1.701.00.999.000	3.3.90.39.00	380.864,32			
4	DESPESAS DE CAPIT					2.000,00	
4	INVESTIMENTOS				2.000,00		
	OBRAS E INSTALAÇÕES	1.701.00.999.000	4.4.90.51.00	2.000,00			
PAVIMENTAÇÃO ASFALTICA DE VIAS PÚBLICAS	15.451.0008.1006.0000						1.025,00
4	DESPESAS DE CAPIT					1.025,00	
4	INVESTIMENTOS				1.025,00		
	OBRAS E INSTALAÇÕES	1.500.00.999.000	4.4.90.51.00	500,00			
	OBRAS E INSTALAÇÕES	1.700.00.999.000	4.4.90.51.00	525,00			
ABERTURA DE RUAS E AVENIDAS	15.451.0008.1007.0000						525,00
4	DESPESAS DE CAPIT					525,00	
4	INVESTIMENTOS				525,00		
	OBRAS E INSTALAÇÕES	1.700.00.999.000	4.4.90.51.00	525,00			



PREFEITURA MUNICIPAL DE CURRALINHOS
AV. SÃO RAIMUNDO S/N - CNPJ:01612579/0001-06

Page 9

QUADRO AUXILIAR DE DETALHAMENTO DA DESPESA

Lei: 314, Data: 14/12/2023

PODER	02	PODER EXECUTIVO
ORGÃO	03	SEC.MUN.DE INFRAESTRUTURA, SERVIÇOS PÚBLICOS E DESENV.URBANO
UNIDADE	00	SEC.MUN DE INFRAESTRUTURA, SERVIÇOS PÚBLICOS E DESENV.URBANO

Aplicacao Programada	Proj/Ativ	Finalidade	Categoria	Detalhada	TotalGrupo	Total Categ.	Total Func.
			F.R. - C.A.				
ABERTURA DE RUAS E AVENIDAS	15.451.0008.1007.0000						525,00
CONSTRUÇÃO/RESTAURAÇÃO E AMPLIAÇÃO DE LOGRADOUROS PÚBLICOS MUNICIPAIS	15.451.0008.1008.0000						6.942,00
3 DESPESAS CORREN						6.942,00	
3 OUTRAS DESPESAS CORRENTES							
OUTROS SERVIÇOS DE TERCEIROS - PESSOA FÍSICA	1.500.00.999.000	3.3.90.36.00		2.946,00			
OUTROS SERVIÇOS DE TERCEIROS - PESSOA JURÍDICA	1.500.00.999.000	3.3.90.39.00		3.996,00			
AQUISIÇÃO E DESAPROPRIAÇÃO DE BENS IMÓVEIS	15.451.0008.1009.0000						7.822,50
3 DESPESAS CORREN						7.612,50	
3 OUTRAS DESPESAS CORRENTES							
INDENIZAÇÕES E RESTITUIÇÕES	1.500.00.999.000	3.3.90.93.00		7.612,50			
4 DESPESAS DE CAP1							210,00
4 INVESTIMENTOS							
EQUIPAMENTOS E MATERIAL PERMANENTE	1.700.00.999.000	4.4.90.52.00		210,00			
URBANIZAÇÃO DE VIAS E OUTROS LOGRADOUROS PÚBLICOS	15.451.0008.1010.0000						9.989,00
3 DESPESAS CORREN						7.989,00	
3 OUTRAS DESPESAS CORRENTES							
MATERIAL DE CONSUMO	1.500.00.999.000	3.3.90.30.00		1.517,50			
OUTROS SERVIÇOS DE TERCEIROS - PESSOA FÍSICA	1.500.00.999.000	3.3.90.36.00		4.809,00			
OUTROS SERVIÇOS DE TERCEIROS - PESSOA JURÍDICA	1.500.00.999.000	3.3.90.39.00		1.662,50			
4 DESPESAS DE CAP1							2.000,00
4 INVESTIMENTOS							
OBRAS E INSTALAÇÕES	1.720.00.999.000	4.4.90.51.00		2.000,00			
CONSTRUÇÃO DE ESTRADAS VICINAIS E RODOVIAS	15.451.0008.1023.0000						6.153,00
3 DESPESAS CORREN						5.512,50	
3 OUTRAS DESPESAS CORRENTES							
OUTROS SERVIÇOS DE TERCEIROS - PESSOA JURÍDICA	1.500.00.999.000	3.3.90.39.00		5.512,50			
4 DESPESAS DE CAP1							640,50
4 INVESTIMENTOS							
OBRAS E INSTALAÇÕES	1.700.00.999.000	4.4.90.51.00		115,50			
EQUIPAMENTOS E MATERIAL PERMANENTE	1.700.00.999.000	4.4.90.52.00		525,00			
AQUISIÇÃO DE EQUIPAMENTOS PARA A LIMPEZA PÚBLICA	15.452.0008.1011.0000						400,00
4 DESPESAS DE CAP1							400,00
4 INVESTIMENTOS							
EQUIPAMENTOS E MATERIAL PERMANENTE	1.701.00.999.000	4.4.90.52.00		400,00			
CONSTRUÇÃO/AMPLIAÇÃO E RESTAURAÇÃO DE CEMITÉRIOS PÚBLICOS	15.452.0008.1012.0000						1.025,00
4 DESPESAS DE CAP1							1.025,00
4 INVESTIMENTOS							
OBRAS E INSTALAÇÕES	1.500.00.999.000	4.4.90.51.00		500,00			
OBRAS E INSTALAÇÕES	1.700.00.999.000	4.4.90.51.00		525,00			



PREFEITURA MUNICIPAL DE CURRALINHOS
AV. SÃO RAIMUNDO S/N - CNPJ:01612579/0001-06

Page 10

QUADRO AUXILIAR DE DETALHAMENTO DA DESPESA

Lei: 314, Data: 14/12/2023

PODER	02	PODER EXECUTIVO
ORGÃO	03	SEC.MUN.DE INFRAESTRUTURA, SERVIÇOS PÚBLICOS E DESENV.URBANO
UNIDADE	00	SEC.MUN DE INFRAESTRUTURA, SERVIÇOS PÚBLICOS E DESENV.URBANO

Aplicacao Programada	Proj/Ativ	Finalidade	Categoria	Detalhada	TotalGrupo	Total Categ.	Total Func.
			F.R. - C.A.				
CONSTRUÇÃO/AMPLIAÇÃO E RESTAURAÇÃO DE PRAÇAS, PARQUES, JARDINS	15.452.0008.1013.0000						1.077,50
4 DESPESAS DE CAP1							1.077,50
4 INVESTIMENTOS							
OBRAS E INSTALAÇÕES	1.500.00.999.000	4.4.90.51.00		500,00			
OBRAS E INSTALAÇÕES	1.700.00.999.000	4.4.90.51.00		577,50			
MANUTENÇÃO DOS SERVIÇOS DE LIMPEZA PÚBLICA	15.452.0008.2026.0000						177.250,00
3 DESPESAS CORREN						177.250,00	
3 OUTRAS DESPESAS CORRENTES							
MATERIAL DE CONSUMO	1.750.00.999.000	3.3.90.30.00		17.325,00			
OUTROS SERVIÇOS DE TERCEIROS - PESSOA FÍSICA	1.500.00.999.000	3.3.90.36.00		18.925,00			
OUTROS SERVIÇOS DE TERCEIROS - PESSOA JURÍDICA	1.500.00.999.000	3.3.90.39.00		141.000,00			
MANUTENÇÃO DO CEMITÉRIO MUNICIPAL E SERVIÇOS FUNERÁRIOS	15.452.0008.2027.0000						27.400,00
3 DESPESAS CORREN						27.400,00	
3 OUTRAS DESPESAS CORRENTES							
MATERIAL DE CONSUMO	1.500.00.999.000	3.3.90.30.00		2.777,50			
MATERIAL, BEM OU SERVIÇO PARA DISTRIBUIÇÃO GRATUITA	1.500.00.999.000	3.3.90.32.00		7.560,00			
OUTROS SERVIÇOS DE TERCEIROS - PESSOA FÍSICA	1.500.00.999.000	3.3.90.36.00		8.137,50			
OUTROS SERVIÇOS DE TERCEIROS - PESSOA JURÍDICA	1.500.00.999.000	3.3.90.39.00		8.925,00			
MANUTENÇÃO E CONSERVAÇÃO DE PRAÇAS, PARQUES, JARDINS E OUTROS LOGRADOUROS	15.452.0008.2028.0000						27.987,50
3 DESPESAS CORREN						27.987,50	
3 OUTRAS DESPESAS CORRENTES							
MATERIAL DE CONSUMO	1.750.00.999.000	3.3.90.30.00		10.137,50			
OUTROS SERVIÇOS DE TERCEIROS - PESSOA FÍSICA	1.500.00.999.000	3.3.90.36.00		8.925,00			
OUTROS SERVIÇOS DE TERCEIROS - PESSOA JURÍDICA	1.500.00.999.000	3.3.90.39.00		8.925,00			
CONSTRUÇÃO DE PONTES E PASSAGEM MOLHADA	15.695.0008.1025.0000						7.987,50
3 DESPESAS CORREN						4.462,50	
3 OUTRAS DESPESAS CORRENTES							
OUTROS SERVIÇOS DE TERCEIROS - PESSOA FÍSICA	1.500.00.999.000	3.3.90.36.00		4.462,50			
4 DESPESAS DE CAP1							3.525,00
4 INVESTIMENTOS							
OBRAS E INSTALAÇÕES	1.701.00.999.000	4.4.90.51.00		3.000,00			
EQUIPAMENTOS E MATERIAL PERMANENTE	1.700.00.999.000	4.4.90.52.00		525,00			
CONSTRUÇÃO E RESTAURAÇÃO DE CASAS POPULARES E MELHORIAS HABITACIONAIS	16.482.0008.1014.0000						525,00
4 DESPESAS DE CAP1							525,00
4 INVESTIMENTOS							
OBRAS E INSTALAÇÕES	1.700.00.999.000	4.4.90.51.00		525,00			
CONSTRUÇÃO E RESTAURAÇÃO DE MÓDULOS SANITÁRIOS - MSD	17.512.0008.1015.0000						5.183,48
3 DESPESAS CORREN						4.658,48	



PREFEITURA MUNICIPAL DE CURRALINHOS
 AV. SÃO RAIMUNDO S/N - CNPJ:01612579/0001-06

Page 11

QUADRO AUXILIAR DE DETALHAMENTO DA DESPESA

Lei: 314, Data: 14/12/2023

PODER	02	PODER EXECUTIVO					
ORGÃO	03	SEC.MUN.DE INFRAESTRUTURA, SERVIÇOS PÚBLICOS E DESENV.URBANO					
UNIDADE	00	SEC.MUN DE INFRAESTRUTURA, SERVIÇOS PÚBLICOS E DESENV.URBANO					
Aplicacao Programada	Proj/Ativ	Finalidade	Categoria	Detalhada	TotalGrupo	Total Categ.	Total Func.
		F.R. - C.A.					
CONSTRUÇÃO E RESTAURAÇÃO DE MÓDULOS SANITÁRIOS - MSD	17.512.0008.1015.0000						5.183,48
3	DESPESAS CORREN						
3	OUTRAS DESPESAS CORRENTES				4.658,48	4.658,48	
4	OUTROS SERVIÇOS DE TERCEIROS - PESSOA FÍSICA	1.749.00.999.000	3.3.90.36.00	4.658,48			
4	DESPESAS DE CAPIT INVESTIMENTOS				525,00	525,00	
4	OBRAS E INSTALAÇÕES	1.700.00.999.000	4.4.90.51.00	525,00			
CONSTRUÇÃO/INSTALAÇÃO DE RESTAURAÇÃO DE LAVANDERIA COMUNITÁRIA	17.512.0008.1016.0000						525,00
4	DESPESAS DE CAPIT INVESTIMENTOS				525,00	525,00	
4	OBRAS E INSTALAÇÕES	1.700.00.999.000	4.4.90.51.00	525,00			
CONSTRUÇÃO E AMPLIAÇÃO DE ATERRO SANITÁRIO	17.512.0008.1017.0000						8.400,00
3	DESPESAS CORREN						
3	OUTRAS DESPESAS CORRENTES				7.717,50	7.717,50	
4	OUTROS SERVIÇOS DE TERCEIROS - PESSOA FÍSICA	1.500.00.999.000	3.3.90.36.00	7.717,50			
4	DESPESAS DE CAPIT INVESTIMENTOS				682,50	682,50	
4	OBRAS E INSTALAÇÕES	1.700.00.999.000	4.4.90.51.00	682,50			
CONSTRUÇÃO DE GALERIAS E CANAIS DE DRENAGEM	17.512.0008.1018.0000						469,88
4	DESPESAS DE CAPIT INVESTIMENTOS				469,88	469,88	
4	OBRAS E INSTALAÇÕES	1.700.00.999.000	4.4.90.51.00	469,88			
IMPLANTAÇÃO DA REDE DE ESGOTAMENTO SANITÁRIO	17.512.0008.1019.0000						23.180,00
3	DESPESAS CORREN						
3	OUTRAS DESPESAS CORRENTES				22.050,00	22.050,00	
4	OUTROS SERVIÇOS DE TERCEIROS - PESSOA JURÍDICA	1.500.00.999.000	3.3.90.39.00	22.050,00			
4	DESPESAS DE CAPIT INVESTIMENTOS				1.130,00	1.130,00	
4	OBRAS E INSTALAÇÕES	1.500.00.999.000	4.4.90.51.00	500,00			
4	OBRAS E INSTALAÇÕES	1.700.00.999.000	4.4.90.51.00	630,00			
IMPLANTAÇÃO DO SISTEMA DE TRATAMENTO DE RESÍDUOS SÓLIDOS	17.512.0008.1020.0000						500,00
4	DESPESAS DE CAPIT INVESTIMENTOS				500,00	500,00	
4	OBRAS E INSTALAÇÕES	1.720.00.999.000	4.4.90.51.00	500,00			
MANUTENÇÃO DOS SERVIÇOS DE ILUMINAÇÃO PÚBLICA	25.452.0008.2029.0000						99.645,00
3	DESPESAS CORREN					99.645,00	



PREFEITURA MUNICIPAL DE CURRALINHOS
 AV. SÃO RAIMUNDO S/N - CNPJ:01612579/0001-06

Page 12

QUADRO AUXILIAR DE DETALHAMENTO DA DESPESA

Lei: 314, Data: 14/12/2023

PODER	02	PODER EXECUTIVO					
ORGÃO	03	SEC.MUN.DE INFRAESTRUTURA, SERVIÇOS PÚBLICOS E DESENV.URBANO					
UNIDADE	00	SEC.MUN DE INFRAESTRUTURA, SERVIÇOS PÚBLICOS E DESENV.URBANO					
Aplicacao Programada	Proj/Ativ	Finalidade	Categoria	Detalhada	TotalGrupo	Total Categ.	Total Func.
		F.R. - C.A.					
MANUTENÇÃO DOS SERVIÇOS DE ILUMINAÇÃO PÚBLICA	25.452.0008.2029.0000						99.645,00
3	DESPESAS CORREN						
3	OUTRAS DESPESAS CORRENTES				99.645,00	99.645,00	
	MATERIAL DE CONSUMO	1.750.00.999.000	3.3.90.30.00	13.125,00			
	MATERIAL DE CONSUMO	1.751.00.999.000	3.3.90.30.00	10.500,00			
	MATERIAL DE CONSUMO	1.753.00.999.000	3.3.90.30.00	8.032,50			
	OUTROS SERVIÇOS DE TERCEIROS - PESSOA FÍSICA	1.500.00.999.000	3.3.90.36.00	9.187,50			
	OUTROS SERVIÇOS DE TERCEIROS - PESSOA JURÍDICA	1.751.00.999.000	3.3.90.39.00	52.500,00			
	OUTROS SERVIÇOS DE TERCEIROS - PESSOA JURÍDICA	1.753.00.999.000	3.3.90.39.00	6.300,00			
IMPLANTAÇÃO E AMPLIAÇÃO DA ELETRIFICAÇÃO URBANA E RURAL	25.752.0008.1021.0000						1.050,00
4	DESPESAS DE CAPIT INVESTIMENTOS				1.050,00	1.050,00	
4	OBRAS E INSTALAÇÕES	1.700.00.999.000	4.4.90.51.00	525,00			
4	EQUIPAMENTOS E MATERIAL PERMANENTE	1.700.00.999.000	4.4.90.52.00	525,00			
MANUTENÇÃO DOS SERVIÇOS DE TRANSPORTES	26.782.0004.2030.0000						7.527,75
3	DESPESAS CORREN						
3	OUTRAS DESPESAS CORRENTES				7.527,75	7.527,75	
	MATERIAL DE CONSUMO	1.500.00.999.000	3.3.90.30.00	2.544,25			
	OUTROS SERVIÇOS DE TERCEIROS - PESSOA FÍSICA	1.500.00.999.000	3.3.90.36.00	2.896,00			
	OUTROS SERVIÇOS DE TERCEIROS - PESSOA JURÍDICA	1.500.00.999.000	3.3.90.39.00	2.087,50			
MANUTENÇÃO E CONSERVAÇÃO DE ESTRADAS VICINAIS E RODOVIAS	26.782.0004.2031.0000						132.800,00
3	DESPESAS CORREN						
3	OUTRAS DESPESAS CORRENTES				132.800,00	132.800,00	
	MATERIAL DE CONSUMO	1.500.00.999.000	3.3.90.30.00	3.125,00			
	OUTROS SERVIÇOS DE TERCEIROS - PESSOA FÍSICA	1.500.00.999.000	3.3.90.36.00	19.425,00			
	OUTROS SERVIÇOS DE TERCEIROS - PESSOA JURÍDICA	1.500.00.999.000	3.3.90.39.00	7.875,00			
	OUTROS SERVIÇOS DE TERCEIROS - PESSOA JURÍDICA	1.706.00.999.000	3.3.90.39.00	52.500,00			
	OUTROS SERVIÇOS DE TERCEIROS - PESSOA JURÍDICA	1.749.00.999.000	3.3.90.39.00	49.875,00			
CONSTRUÇÃO E MANUTENÇÃO DO TERMINAL RODOVIÁRIO	26.782.0008.1022.0000						5.037,50
3	DESPESAS CORREN						
3	OUTRAS DESPESAS CORRENTES				4.537,50	4.537,50	
	MATERIAL DE CONSUMO	1.500.00.999.000	3.3.90.30.00	1.512,50			
	OUTROS SERVIÇOS DE TERCEIROS - PESSOA FÍSICA	1.500.00.999.000	3.3.90.36.00	1.512,50			
	OUTROS SERVIÇOS DE TERCEIROS - PESSOA JURÍDICA	1.500.00.999.000	3.3.90.39.00	1.512,50			
4	DESPESAS DE CAPIT INVESTIMENTOS				500,00	500,00	
4	OBRAS E INSTALAÇÕES	1.500.00.999.000	4.4.90.51.00	500,00			
CONSTRUÇÃO/AMPLIAÇÃO E RESTAURAÇÃO DE PONTOS E BUEIROS	26.782.0009.1024.0000						154.000,00
3	DESPESAS CORREN					153.475,00	



PREFEITURA MUNICIPAL DE CURRALINHOS
AV. SÃO RAIMUNDO S/N - CNPJ:01612579/0001-06

Page 13

QUADRO AUXILIAR DE DETALHAMENTO DA DESPESA

Lei: 314, Data: 14/12/2023

PODER	02	PODER EXECUTIVO
ORGÃO	03	SEC.MUN.DE INFRAESTRUTURA, SERVIÇOS PÚBLICOS E DESENV.URBANO
UNIDADE	00	SEC.MUN DE INFRAESTRUTURA, SERVIÇOS PÚBLICOS E DESENV.URBANO

Aplicacao Programada	Proj/Ativ	Finalidade	Categoria	Detalhada	TotalGrupo	Total Categ.	Total Func.
F.R. - C.A.							
CONSTRUÇÃO/AMPLIAÇÃO E RESTAURAÇÃO DE PONTOS E BUEIROS	26.782.0009.1024.0000						154.000,00
3 DESPESAS CORREN						153.475,00	
3 OUTRAS DESPESAS CORRENTES					153.475,00		
MATERIAL DE CONSUMO		1.749.00.999.000	3.3.90.30.00	23.625,00			
OUTROS SERVIÇOS DE TERCEIROS - PESSOA FÍSICA		1.720.00.999.000	3.3.90.36.00	129.850,00			
4 DESPESAS DE CAPIT						525,00	525,00
4 INVESTIMENTOS					525,00		
OBRAS E INSTALAÇÕES		1.700.00.999.000	4.4.90.51.00	525,00			
TOTAL							1.825.247,39



PREFEITURA MUNICIPAL DE CURRALINHOS
AV. SÃO RAIMUNDO S/N - CNPJ:01612579/0001-06

Page 14

QUADRO AUXILIAR DE DETALHAMENTO DA DESPESA

Lei: 314, Data: 14/12/2023

PODER	02	PODER EXECUTIVO
ORGÃO	04	SECRETARIA MUNICIPAL DE EDUCAÇÃO
UNIDADE	00	SECRETARIA MUNICIPAL DE EDUCAÇÃO

Aplicacao Programada	Proj/Ativ	Finalidade	Categoria	Detalhada	TotalGrupo	Total Categ.	Total Func.
F.R. - C.A.							
CONSTRUÇÃO/AMPLIAÇÃO E RESTAURAÇÃO DE UNIDADES ESCOLARES	12.361.0005.1026.0000						132.957,50
3 DESPESAS CORREN						127.542,50	
3 OUTRAS DESPESAS CORRENTES					127.542,50		
OUTROS SERVIÇOS DE TERCEIROS - PESSOA JURÍDICA		1.599.00.999.000	3.3.90.39.00	127.542,50			
4 DESPESAS DE CAPIT						5.415,00	5.415,00
4 INVESTIMENTOS					5.415,00		
OBRAS E INSTALAÇÕES		1.599.00.999.000	4.4.90.51.00	5.415,00			
AQUISIÇÃO DE EQUIPAMENTOS E MATERIAIS PERMANENTES PARA UNIDADES ESCOLARES	12.361.0005.1027.0000						11.356,00
3 DESPESAS CORREN						9.660,00	9.660,00
3 OUTRAS DESPESAS CORRENTES					9.660,00		
MATERIAL DE CONSUMO		1.500.00.200.000	3.3.90.30.00	9.660,00			
4 DESPESAS DE CAPIT						1.696,00	1.696,00
4 INVESTIMENTOS					1.696,00		
EQUIPAMENTOS E MATERIAL PERMANENTE		1.500.00.200.000	4.4.90.52.00	1.696,00			
AQUISIÇÃO DE VEÍCULO	12.361.0005.1028.0000						3.774,36
4 DESPESAS DE CAPIT						3.774,36	3.774,36
4 INVESTIMENTOS					3.774,36		
EQUIPAMENTOS E MATERIAL PERMANENTE		1.500.00.200.000	4.4.90.52.00	1.528,00			
EQUIPAMENTOS E MATERIAL PERMANENTE		1.570.00.999.000	4.4.90.52.00	2.246,36			
ADMINISTRAÇÃO E ENCARGOS DA SECRETARIA DE EDUCAÇÃO	12.361.0005.2032.0000						1.174.740,73
3 DESPESAS CORREN						1.172.803,33	
1 PESSOAL E ENCARGOS SOCIAIS					537.611,33		
CONTRATAÇÃO POR TEMPO DETERMINADO		1.500.00.200.000	3.1.90.04.00	13.125,00			
VENCIMENTOS E VANTAGENS FIXAS - PESSOAL CIVIL		1.500.00.200.000	3.1.90.11.00	421.691,33			
OBRIGAÇÕES PATRONAIS		1.500.00.200.000	3.1.90.13.00	33.600,00			
SENTENÇAS JUDICIAIS		1.500.00.200.000	3.1.90.91.00	12.075,00			
DESPESAS DE EXERCÍCIOS ANTERIORES		1.500.00.200.000	3.1.90.92.00	26.460,00			
CONTRIBUIÇÕES PATRONAIS		1.500.00.200.000	3.1.91.13.00	30.660,00			
3 OUTRAS DESPESAS CORRENTES					635.192,00		
DIÁRIAS - CIVIL		1.500.00.200.000	3.3.90.14.00	13.125,00			
MATERIAL DE CONSUMO		1.500.00.200.000	3.3.90.30.00	200.500,00			
MATERIAL, BEM OU SERVIÇO PARA DISTRIBUIÇÃO GRATUITA		1.500.00.200.000	3.3.90.32.00	8.662,50			
PASSAGENS E DESPESAS COM LOCOMOÇÃO		1.500.00.200.000	3.3.90.33.00	6.846,00			
OUTROS SERVIÇOS DE TERCEIROS - PESSOA FÍSICA		1.500.00.200.000	3.3.90.36.00	208.412,50			
OUTROS SERVIÇOS DE TERCEIROS - PESSOA JURÍDICA		1.500.00.200.000	3.3.90.39.00	167.750,00			
SERVIÇOS DE TECNOLOGIA DA INFORMAÇÃO E COMUNICAÇÃO		1.500.00.200.000	3.3.90.40.00	11.525,00			
OBRIGAÇÕES TRIBUTÁRIAS E CONTRIBUTIVAS		1.500.00.200.000	3.3.90.47.00	8.375,00			
DESPESAS DE EXERCÍCIOS ANTERIORES		1.500.00.200.000	3.3.90.92.00	9.996,00			
4 DESPESAS DE CAPIT						1.937,40	1.937,40
4 INVESTIMENTOS					1.937,40		
OBRAS E INSTALAÇÕES		1.500.00.200.000	4.4.90.51.00	1.312,40			
EQUIPAMENTOS E MATERIAL PERMANENTE		1.500.00.200.000	4.4.90.52.00	625,00			
ERRADICAÇÃO DO ANALFABETISMO	12.361.0005.2033.0000						33.490,50
3 DESPESAS CORREN						33.490,50	



PREFEITURA MUNICIPAL DE CURRALINHOS
AV. SÃO RAIMUNDO S/N - CNPJ:01612579/0001-06

Page 15

QUADRO AUXILIAR DE DETALHAMENTO DA DESPESA

Lei: 314, Data: 14/12/2023

PODER	02	PODER EXECUTIVO					
ORGÃO	04	SECRETARIA MUNICIPAL DE EDUCAÇÃO					
UNIDADE	00	SECRETARIA MUNICIPAL DE EDUCAÇÃO					
Aplicacao Programada	Proj/Ativ	Finalidade	Categoria	Detalhada	TotalGrupo	Total Categ.	Total Func.
		F.R. - C.A.					
ERRADICAÇÃO DO ANalfabetismo	12.361.0005.2033.0000						
3	1	DESPESAS CORREN				33.490,50	33.490,50
		PESSOAL E ENCARGOS SOCIAIS			17.050,00		
		VENCIMENTOS E VANTAGENS FIXAS - PESSOAL CIVIL	1.500.00.200.000 3.1.90.11.00	17.050,00			
		OUTRAS DESPESAS CORRENTES			16.440,50		
		MATERIAL DE CONSUMO	1.500.00.200.000 3.3.90.30.00	5.812,50			
		OUTROS SERVIÇOS DE TERCEIROS - PESSOA FÍSICA	1.500.00.200.000 3.3.90.36.00	5.025,50			
		OUTROS SERVIÇOS DE TERCEIROS - PESSOA JURÍDICA	1.500.00.200.000 3.3.90.39.00	5.602,50			
IDENTIZAÇÃO/DESAPROPRIAÇÃO DE BENS IMOVEIS	12.361.0005.2034.0000					19.488,00	19.488,00
3	3	DESPESAS CORREN				19.488,00	
		OUTRAS DESPESAS CORRENTES					
		INDENIZAÇÕES E RESTITUIÇÕES	1.500.00.200.000 3.3.90.93.00	19.488,00			
AQUISIÇÃO DE MERENDA ESCOLAR	12.361.0005.2037.0000					285.587,50	285.587,50
3	3	DESPESAS CORREN				285.587,50	
		OUTRAS DESPESAS CORRENTES					
		MATERIAL DE CONSUMO	1.500.00.200.000 3.3.90.30.00	192.400,00			
		MATERIAL DE CONSUMO	1.552.00.999.000 3.3.90.30.00	93.187,50			
ENCARGOS COM O TRANSPORTE ESCOLAR	12.361.0005.2038.0000					107.562,50	107.562,50
3	3	DESPESAS CORREN				107.562,50	
		OUTRAS DESPESAS CORRENTES					
		MATERIAL DE CONSUMO	1.500.00.200.000 3.3.90.30.00	4.625,00			
		MATERIAL DE CONSUMO	1.553.00.999.000 3.3.90.30.00	19.425,00			
		OUTROS SERVIÇOS DE TERCEIROS - PESSOA FÍSICA	1.500.00.200.000 3.3.90.36.00	3.600,00			
		OUTROS SERVIÇOS DE TERCEIROS - PESSOA FÍSICA	1.553.00.999.000 3.3.90.36.00	34.125,00			
		OUTROS SERVIÇOS DE TERCEIROS - PESSOA JURÍDICA	1.500.00.200.000 3.3.90.39.00	5.625,00			
		OUTROS SERVIÇOS DE TERCEIROS - PESSOA JURÍDICA	1.553.00.999.000 3.3.90.39.00	40.162,50			
MANUTENÇÃO DO ENSINO PRÉ-ESCOLAR	12.361.0005.2042.0000					59.597,49	59.597,49
3	1	DESPESAS CORREN			5.060,00		
		PESSOAL E ENCARGOS SOCIAIS					
		VENCIMENTOS E VANTAGENS FIXAS - PESSOAL CIVIL	1.500.00.200.000 3.1.90.11.00	1.425,00			
		OBRIGAÇÕES PATRONAIS	1.500.00.200.000 3.1.90.13.00	1.710,00			
		CONTRIBUIÇÕES PATRONAIS	1.500.00.200.000 3.1.91.13.00	1.925,00			
		OUTRAS DESPESAS CORRENTES			54.537,49		
		DIÁRIAS - CIVIL	1.500.00.200.000 3.3.90.14.00	1.512,49			
		MATERIAL DE CONSUMO	1.500.00.200.000 3.3.90.30.00	1.512,50			
		OUTROS SERVIÇOS DE TERCEIROS - PESSOA FÍSICA	1.500.00.200.000 3.3.90.36.00	1.512,50			
		OUTROS SERVIÇOS DE TERCEIROS - PESSOA JURÍDICA	1.754.00.999.000 3.3.90.39.00	50.000,00			
AÇÕES DO PROGRAMA PTA	12.361.0005.2044.0000					4.971,00	4.971,00
3	3	DESPESAS CORREN				4.971,00	
		OUTRAS DESPESAS CORRENTES					
		MATERIAL DE CONSUMO	1.500.00.200.000 3.3.90.30.00	1.896,00			
		OUTROS SERVIÇOS DE TERCEIROS - PESSOA FÍSICA	1.500.00.200.000 3.3.90.36.00	1.512,50			
		OUTROS SERVIÇOS DE TERCEIROS - PESSOA JURÍDICA	1.500.00.200.000 3.3.90.39.00	1.562,50			



PREFEITURA MUNICIPAL DE CURRALINHOS
AV. SÃO RAIMUNDO S/N - CNPJ:01612579/0001-06

Page 16

QUADRO AUXILIAR DE DETALHAMENTO DA DESPESA

Lei: 314, Data: 14/12/2023

PODER	02	PODER EXECUTIVO					
ORGÃO	04	SECRETARIA MUNICIPAL DE EDUCAÇÃO					
UNIDADE	00	SECRETARIA MUNICIPAL DE EDUCAÇÃO					
Aplicacao Programada	Proj/Ativ	Finalidade	Categoria	Detalhada	TotalGrupo	Total Categ.	Total Func.
		F.R. - C.A.					
ENCARGOS COM A QUOTA SALÁRIO EDUCAÇÃO	12.361.0015.2036.0000					84.525,00	84.525,00
3	3	DESPESAS CORREN				84.525,00	
		OUTRAS DESPESAS CORRENTES					
		MATERIAL DE CONSUMO	1.550.00.999.000 3.3.90.30.00	29.011,50			
		OUTROS SERVIÇOS DE TERCEIROS - PESSOA FÍSICA	1.550.00.999.000 3.3.90.36.00	23.625,00			
		OUTROS SERVIÇOS DE TERCEIROS - PESSOA JURÍDICA	1.550.00.999.000 3.3.90.39.00	23.625,00			
		SERVIÇOS DE TECNOLOGIA DA INFORMAÇÃO E COMUNICAÇÃO	1.550.00.999.000 3.3.90.40.00	3.517,50			
		DESPESAS DE EXERCÍCIOS ANTERIORES	1.550.00.999.000 3.3.90.92.00	4.746,00			
		INVESTIMENTOS			5.775,00		
		EQUIPAMENTOS E MATERIAL PERMANENTE	1.550.00.999.000 4.4.90.52.00	5.775,00			
CAPACITAÇÃO E TREINAMENTO DE PESSOAL	12.361.0015.2045.0000					9.611,00	9.611,00
3	3	DESPESAS CORREN				9.611,00	
		OUTRAS DESPESAS CORRENTES					
		DIÁRIAS - CIVIL	1.500.00.200.000 3.3.90.14.00	1.646,00			
		MATERIAL DE CONSUMO	1.500.00.200.000 3.3.90.30.00	1.517,50			
		OUTROS SERVIÇOS DE TERCEIROS - PESSOA FÍSICA	1.500.00.200.000 3.3.90.36.00	1.517,50			
		OUTROS SERVIÇOS DE TERCEIROS - PESSOA FÍSICA	1.500.00.200.000 3.3.90.36.00	3.412,50			
		OUTROS SERVIÇOS DE TERCEIROS - PESSOA JURÍDICA	1.500.00.200.000 3.3.90.39.00	1.517,50			
CONTRIBUIÇÕES A ENTIDADES	12.361.0015.2047.0000					6.485,00	6.485,00
3	3	DESPESAS CORREN				6.485,00	
		OUTRAS DESPESAS CORRENTES					
		CONTRIBUIÇÕES	1.500.00.200.000 3.3.50.41.00	6.485,00			
ENCARGOS COM BOLSA DE ESTUDOS, MATERIAIS ESCOLARES, RESIDÊNCIA E TRANSPORTE ESCOLAR	12.361.0017.2040.0000					6.100,00	6.100,00
3	3	DESPESAS CORREN				6.100,00	
		OUTRAS DESPESAS CORRENTES					
		MATERIAL DE CONSUMO	1.500.00.200.000 3.3.90.30.00	1.512,50			
		OUTROS SERVIÇOS DE TERCEIROS - PESSOA FÍSICA	1.500.00.200.000 3.3.90.36.00	1.512,50			
		OUTROS SERVIÇOS DE TERCEIROS - PESSOA JURÍDICA	1.500.00.200.000 3.3.90.39.00	1.512,50			
		OUTROS AUXÍLIOS FINANCEIROS A PESSOAS FÍSICAS	1.500.00.200.000 3.3.90.48.00	1.562,50			
ENCARGOS COM O ENSINO MÉDIO	12.362.0019.2041.0000					3.075,10	3.771,10
3	1	DESPESAS CORREN			1.025,10		
		PESSOAL E ENCARGOS SOCIAIS					
		CONTRATAÇÃO POR TEMPO DETERMINADO	1.500.00.200.000 3.1.90.04.00	512,50			
		VENCIMENTOS E VANTAGENS FIXAS - PESSOAL CIVIL	1.500.00.200.000 3.1.90.11.00	512,60			
		OUTRAS DESPESAS CORRENTES			2.050,00		
		DIÁRIAS - CIVIL	1.500.00.200.000 3.3.90.14.00	512,50			
		MATERIAL DE CONSUMO	1.500.00.200.000 3.3.90.30.00	512,50			
		OUTROS SERVIÇOS DE TERCEIROS - PESSOA FÍSICA	1.500.00.200.000 3.3.90.36.00	512,50			
		OUTROS SERVIÇOS DE TERCEIROS - PESSOA JURÍDICA	1.500.00.200.000 3.3.90.39.00	512,50			
		INVESTIMENTOS			696,00		
		EQUIPAMENTOS E MATERIAL PERMANENTE	1.500.00.200.000 4.4.90.52.00	696,00			
CONSTRUÇÃO/AMPLIAÇÃO E RESTAURAÇÃO DE	12.365.0005.1029.0000						382.432,55



PREFEITURA MUNICIPAL DE CURRALINHOS
AV. SÃO RAIMUNDO S/N - CNPJ:01612579/0001-06

Page 17

QUADRO AUXILIAR DE DETALHAMENTO DA DESPESA

Lei: 314, Data: 14/12/2023

PODER	02	PODER EXECUTIVO
ORGÃO	04	SECRETARIA MUNICIPAL DE EDUCAÇÃO
UNIDADE	00	SECRETARIA MUNICIPAL DE EDUCAÇÃO

Aplicacao Programada	Proj/Ativ	Finalidade	Categoria	Detalhada	TotalGrupo	Total Categ.	Total Func.
F.R. - C.A.							
CRECHES							
3	3	DESPESAS CORREN				369.180,05	369.180,05
	3	OUTRAS DESPESAS CORRENTES					
		MATERIAL DE CONSUMO	1.569.00.999.000 3.3.90.30.00	10.137,50			
		OUTROS SERVIÇOS DE TERCEIROS - PESSOA FÍSICA	1.569.00.999.000 3.3.90.36.00	11.187,50			
		OUTROS SERVIÇOS DE TERCEIROS - PESSOA JURÍDICA	1.569.00.999.000 3.3.90.39.00	17.275,00			
		OUTROS SERVIÇOS DE TERCEIROS - PESSOA JURÍDICA	1.570.00.999.000 3.3.90.39.00	330.580,05			
4	4	DESPESAS DE CAPIT				13.252,50	13.252,50
	4	INVESTIMENTOS					
		OBRAS E INSTALAÇÕES	1.599.00.999.000 4.4.90.51.00	7.542,50			
		EQUIPAMENTOS E MATERIAL PERMANENTE	1.570.00.999.000 4.4.90.52.00	5.710,00			
PROGRAMA DINHEIRO DIRETO NA ESCOLA - PDDE							
3	3	DESPESAS CORREN				65.310,00	65.310,00
	3	OUTRAS DESPESAS CORRENTES					
		MATERIAL DE CONSUMO	1.551.00.999.000 3.3.90.30.00	38.430,00			
		OUTROS SERVIÇOS DE TERCEIROS - PESSOA FÍSICA	1.551.00.999.000 3.3.90.36.00	13.230,00			
		OUTROS SERVIÇOS DE TERCEIROS - PESSOA JURÍDICA	1.551.00.999.000 3.3.90.39.00	13.650,00			
4	4	DESPESAS DE CAPIT				11.340,00	11.340,00
	4	INVESTIMENTOS					
		EQUIPAMENTOS E MATERIAL PERMANENTE	1.551.00.999.000 4.4.90.52.00	11.340,00			
MANUTENÇÃO DO PROGRAMA DE ALFABETIZAÇÃO SOLIDÁRIA							
3	3	DESPESAS CORREN				20.636,17	20.636,17
	1	PESSOAL E ENCARGOS SOCIAIS					
		VENCIMENTOS E VANTAGENS FIXAS - PESSOAL CIVIL	1.569.00.999.000 3.1.90.11.00	4.098,67			
3	3	OUTRAS DESPESAS CORRENTES				16.537,50	16.537,50
		MATERIAL DE CONSUMO	1.569.00.999.000 3.3.90.30.00	5.512,50			
		OUTROS SERVIÇOS DE TERCEIROS - PESSOA FÍSICA	1.569.00.999.000 3.3.90.36.00	5.512,50			
		OUTROS SERVIÇOS DE TERCEIROS - PESSOA JURÍDICA	1.569.00.999.000 3.3.90.39.00	5.512,50			
4	4	DESPESAS DE CAPIT				6.127,50	6.127,50
	4	INVESTIMENTOS					
		EQUIPAMENTOS E MATERIAL PERMANENTE	1.570.00.999.000 4.4.90.52.00	6.127,50			
MANUTENÇÃO DE CRECHE DO MUNICÍPIO							
3	3	DESPESAS CORREN				12.917,00	12.917,00
	3	OUTRAS DESPESAS CORRENTES					
		DIÁRIAS - CIVIL	1.500.00.200.000 3.3.90.14.00	646,00			
		MATERIAL DE CONSUMO	1.500.00.200.000 3.3.90.30.00	4.712,50			
		OUTROS SERVIÇOS DE TERCEIROS - PESSOA FÍSICA	1.500.00.200.000 3.3.90.36.00	6.846,00			
		OUTROS SERVIÇOS DE TERCEIROS - PESSOA JURÍDICA	1.500.00.200.000 3.3.90.39.00	712,50			
ENCARGOS COM A EDUCAÇÃO ESPECIAL							
3	3	DESPESAS CORREN				106.397,50	111.674,25
	1	PESSOAL E ENCARGOS SOCIAIS					
		VENCIMENTOS E VANTAGENS FIXAS - PESSOAL CIVIL	1.569.00.999.000 3.1.90.11.00	6.962,50			



PREFEITURA MUNICIPAL DE CURRALINHOS
AV. SÃO RAIMUNDO S/N - CNPJ:01612579/0001-06

Page 18

QUADRO AUXILIAR DE DETALHAMENTO DA DESPESA

Lei: 314, Data: 14/12/2023

PODER	02	PODER EXECUTIVO
ORGÃO	04	SECRETARIA MUNICIPAL DE EDUCAÇÃO
UNIDADE	00	SECRETARIA MUNICIPAL DE EDUCAÇÃO

Aplicacao Programada	Proj/Ativ	Finalidade	Categoria	Detalhada	TotalGrupo	Total Categ.	Total Func.
F.R. - C.A.							
ENCARGOS COM A EDUCAÇÃO ESPECIAL							
3	3	DESPESAS CORREN				106.397,50	111.674,25
	3	OUTRAS DESPESAS CORRENTES					
		CONTRIBUIÇÕES	1.569.00.999.000 3.3.50.41.00	1.911,00			
		MATERIAL DE CONSUMO	1.569.00.999.000 3.3.90.30.00	46.751,25			
		OUTROS SERVIÇOS DE TERCEIROS - PESSOA FÍSICA	1.569.00.999.000 3.3.90.36.00	1.921,50			
		OUTROS SERVIÇOS DE TERCEIROS - PESSOA JURÍDICA	1.569.00.999.000 3.3.90.39.00	48.851,25			
4	4	DESPESAS DE CAPIT				5.276,75	5.276,75
	4	INVESTIMENTOS					
		EQUIPAMENTOS E MATERIAL PERMANENTE	1.570.00.999.000 4.4.90.52.00	5.276,75			
TOTAL						2.560.230,15	



PREFEITURA MUNICIPAL DE CURRALINHOS
 AV. SÃO RAIMUNDO S/N - CNPJ:01612579/0001-06

Page 19

QUADRO AUXILIAR DE DETALHAMENTO DA DESPESA

Lei: 314, Data: 14/12/2023

PODER	02	PODER EXECUTIVO
ORGÃO	04	SECRETARIA MUNICIPAL DE EDUCAÇÃO
UNIDADE	01	FUNDEB

Aplicacao Programada	Proj/Ativ	Finalidade	Categoria	Detalhada	TotalGrupo	Total Categ.	Total Func.
		F.R. - C.A.					
TREINAMENTO E QUALIFICAÇÃO - FUNDEB 30%	12.361.0015.2053.0000						48.350,00
3	3	DESPESAS CORREN					48.350,00
		OUTRAS DESPESAS CORRENTES					48.350,00
		OUTROS SERVIÇOS DE TERCEIROS - PESSOA FÍSICA	1.541.00.999.000	3.3.90.36.00	22.600,00		
		OUTROS SERVIÇOS DE TERCEIROS - PESSOA JURÍDICA	1.541.00.999.000	3.3.90.39.00	25.750,00		
ENCARGOS COM O TRANSPORTE ESCOLAR - FUNDEB 30%	12.361.0015.2054.0000						537.250,00
3	3	DESPESAS CORREN					537.250,00
		OUTRAS DESPESAS CORRENTES					537.250,00
		MATERIAL DE CONSUMO	1.540.00.999.000	3.3.90.30.00	114.175,00		
		OUTROS SERVIÇOS DE TERCEIROS - PESSOA FÍSICA	1.540.00.999.000	3.3.90.36.00	102.075,00		
		OUTROS SERVIÇOS DE TERCEIROS - PESSOA JURÍDICA	1.541.00.999.000	3.3.90.39.00	321.000,00		
AQUISIÇÃO DE VEÍCULO - FUNDEB 30%	12.361.0017.1030.0000						4.095,00
4	4	DESPESAS DE CAPIT					4.095,00
		INVESTIMENTOS					4.095,00
		EQUIPAMENTOS E MATERIAL PERMANENTE	1.540.00.999.000	4.4.90.52.00	4.095,00		
CONSTRUÇÃO/AMPLIAÇÃO E RESTAURAR UNIDADES ESCOLARES - FUNDEB 30%	12.361.0017.1031.0000						6.772,50
4	4	DESPESAS DE CAPIT					6.772,50
		INVESTIMENTOS					6.772,50
		OBRAS E INSTALAÇÕES	1.540.00.999.000	4.4.90.51.00	3.780,00		
		EQUIPAMENTOS E MATERIAL PERMANENTE	1.540.00.999.000	4.4.90.52.00	2.992,50		
INVESTIMENTOS NA ÁREA DE EDUCAÇÃO - FUNDEB 30%	12.361.0017.2050.0000						795.594,53
3	1	DESPESAS CORREN					795.594,53
		ENCARGOS SOCIAIS					239.380,00
		OBRIGAÇÕES PATRONAIS	1.540.00.999.000	3.1.90.13.00	57.562,50		
		SENTENÇAS JUDICIAIS	1.540.00.999.000	3.1.90.91.00	54.255,00		
		CONTRIBUIÇÕES PATRONAIS	1.540.00.999.000	3.1.91.13.00	127.562,50		
	3	OUTRAS DESPESAS CORRENTES					556.214,53
		MATERIAL DE CONSUMO	1.540.00.999.000	3.3.90.30.00	117.987,64		
		MATERIAL DE CONSUMO	1.541.00.999.000	3.3.90.30.00	15.750,00		
		PASSAGENS E DESPESAS COM LOCOMOÇÃO	1.540.00.999.000	3.3.90.33.00	22.310,00		
		OUTROS SERVIÇOS DE TERCEIROS - PESSOA FÍSICA	1.540.00.999.000	3.3.90.36.00	115.448,13		
		OUTROS SERVIÇOS DE TERCEIROS - PESSOA FÍSICA	1.541.00.999.000	3.3.90.36.00	25.567,51		
		OUTROS SERVIÇOS DE TERCEIROS - PESSOA JURÍDICA	1.540.00.999.000	3.3.90.39.00	161.340,00		
		OUTROS SERVIÇOS DE TERCEIROS - PESSOA JURÍDICA	1.541.00.999.000	3.3.90.39.00	23.506,25		
		SERVIÇOS DE TECNOLOGIA DA INFORMAÇÃO E COMUNICAÇÃO	1.540.00.999.000	3.3.90.40.00	52.100,00		
		OBRIGAÇÕES TRIBUTARIAS E CONTRIBUTIVAS	1.541.00.999.000	3.3.90.47.00	22.205,00		
MANUTENÇÃO E ENCARGOS DO ENSINO FUNDAMENTAL - FUNDEB 70%	12.361.0017.2051.0000						6.314.376,12
3		DESPESAS CORREN					6.314.376,12



PREFEITURA MUNICIPAL DE CURRALINHOS
 AV. SÃO RAIMUNDO S/N - CNPJ:01612579/0001-06

Page 20

QUADRO AUXILIAR DE DETALHAMENTO DA DESPESA

Lei: 314, Data: 14/12/2023

PODER	02	PODER EXECUTIVO
ORGÃO	04	SECRETARIA MUNICIPAL DE EDUCAÇÃO
UNIDADE	01	FUNDEB

Aplicacao Programada	Proj/Ativ	Finalidade	Categoria	Detalhada	TotalGrupo	Total Categ.	Total Func.
		F.R. - C.A.					
MANUTENÇÃO E ENCARGOS DO ENSINO FUNDAMENTAL - FUNDEB 70%	12.361.0017.2051.0000						6.314.376,12
3	1	DESPESAS CORREN					6.314.376,12
		PESSOAL E ENCARGOS SOCIAIS					6.269.801,12
		CONTRATAÇÃO POR TEMPO DETERMINADO	1.540.00.230.000	3.1.90.04.00	290.562,50		
		VENCIMENTOS E VANTAGENS FIXAS - PESSOAL CIVIL	1.540.00.230.000	3.1.90.11.00	3.176.626,87		
		VENCIMENTOS E VANTAGENS FIXAS - PESSOAL CIVIL	1.541.00.230.000	3.1.90.11.00	1.482.663,72		
		VENCIMENTOS E VANTAGENS FIXAS - PESSOAL CIVIL	1.542.00.230.000	3.1.90.11.00	402.552,50		
		OBRIGAÇÕES PATRONAIS	1.541.00.230.000	3.1.90.13.00	285.986,18		
		INDENIZAÇÕES E RESTITUIÇÕES TRABALHISTAS	1.541.00.230.000	3.1.90.94.00	215.855,00		
		CONTRIBUIÇÕES PATRONAIS	1.540.00.230.000	3.1.91.13.00	415.554,35		
	3	OUTRAS DESPESAS CORRENTES					44.575,00
		OUTROS BENEFÍCIOS ASSISTENCIAIS DO SERVIDOR E DO MILIT	1.540.00.230.000	3.3.90.08.00	20.525,00		
		OUTROS BENEFÍCIOS ASSISTENCIAIS DO SERVIDOR E DO MILIT	1.540.00.999.000	3.3.90.08.00	2.000,00		
		OUTROS BENEFÍCIOS ASSISTENCIAIS DO SERVIDOR E DO MILIT	1.541.00.230.000	3.3.90.08.00	22.050,00		
MANUTENÇÃO E ENCARGOS DO ENSINO FUNDAMENTAL - FUNDEB 30%	12.361.0017.2052.0000						1.018.508,22
3	1	DESPESAS CORREN					1.018.508,22
		PESSOAL E ENCARGOS SOCIAIS					412.519,47
		CONTRATAÇÃO POR TEMPO DETERMINADO	1.540.00.999.000	3.1.90.04.00	68.355,00		
		VENCIMENTOS E VANTAGENS FIXAS - PESSOAL CIVIL	1.540.00.999.000	3.1.90.11.00	174.626,87		
		VENCIMENTOS E VANTAGENS FIXAS - PESSOAL CIVIL	1.541.00.999.000	3.1.90.11.00	51.307,60		
		OBRIGAÇÕES PATRONAIS	1.540.00.999.000	3.1.90.13.00	76.335,00		
		INDENIZAÇÕES E RESTITUIÇÕES TRABALHISTAS	1.540.00.999.000	3.1.90.94.00	6.615,00		
		CONTRIBUIÇÕES PATRONAIS	1.540.00.999.000	3.1.91.13.00	35.280,00		
	3	OUTRAS DESPESAS CORRENTES					605.988,75
		OUTROS BENEFÍCIOS ASSISTENCIAIS DO SERVIDOR E DO MILIT	1.540.00.999.000	3.3.90.08.00	34.410,00		
		OUTROS BENEFÍCIOS ASSISTENCIAIS DO SERVIDOR E DO MILIT	1.541.00.999.000	3.3.90.08.00	8.610,00		
		DIÁRIAS - CIVIL	1.540.00.999.000	3.3.90.14.00	15.250,00		
		MATERIAL DE CONSUMO	1.542.00.999.000	3.3.90.30.00	332.000,00		
		PASSAGENS E DESPESAS COM LOCOMOÇÃO	1.540.00.999.000	3.3.90.33.00	4.068,75		
		OUTROS SERVIÇOS DE TERCEIROS - PESSOA FÍSICA	1.540.00.999.000	3.3.90.36.00	104.825,00		
		OUTROS SERVIÇOS DE TERCEIROS - PESSOA JURÍDICA	1.540.00.999.000	3.3.90.39.00	106.825,00		
MANUTENÇÃO E ENCARGOS COM ENSINO MÉDIO - FUNDEB 30%	12.362.0019.2055.0000						27.737,72
3	1	DESPESAS CORREN					27.737,72
		PESSOAL E ENCARGOS SOCIAIS					11.025,00
		CONTRATAÇÃO POR TEMPO DETERMINADO	1.540.00.999.000	3.1.90.04.00	2.205,00		
		VENCIMENTOS E VANTAGENS FIXAS - PESSOAL CIVIL	1.540.00.999.000	3.1.90.11.00	4.410,00		
		OBRIGAÇÕES PATRONAIS	1.540.00.999.000	3.1.90.13.00	2.205,00		
		CONTRIBUIÇÕES PATRONAIS	1.540.00.999.000	3.1.91.13.00	2.205,00		
	3	OUTRAS DESPESAS CORRENTES					13.405,22
		MATERIAL DE CONSUMO	1.540.00.999.000	3.3.90.30.00	3.255,00		
		OUTROS SERVIÇOS DE TERCEIROS - PESSOA FÍSICA	1.540.00.999.000	3.3.90.36.00	7.262,72		
		OUTROS SERVIÇOS DE TERCEIROS - PESSOA JURÍDICA	1.540.00.999.000	3.3.90.39.00	2.887,50		
	4	DESPESAS DE CAPIT					3.307,50
		INVESTIMENTOS					3.307,50
		EQUIPAMENTOS E MATERIAL PERMANENTE	1.540.00.999.000	4.4.90.52.00	3.307,50		



PREFEITURA MUNICIPAL DE CURRALINHOS
AV. SÃO RAIMUNDO S/N - CNPJ:01612579/0001-06

Page 21

QUADRO AUXILIAR DE DETALHAMENTO DA DESPESA

Lei: 314, Data: 14/12/2023

PODER	02	PODER EXECUTIVO					
ORGÃO	04	SECRETARIA MUNICIPAL DE EDUCAÇÃO					
UNIDADE	01	FUNDEB					
Aplicacao Programada	Proj/Ativ	Finalidade	Categoria	Detalhada	TotalGrupo	Total Categ.	Total Func.
F.R. - C.A.							
MANUTENÇÃO E ENCARGOS COM ENSINO MÉDIO - FUNDEB 70%	12.362.0019.2056.0000						136.713,25
3	DESPESAS CORREN						
1	PESSOAL E ENCARGOS SOCIAIS				136.713,25	136.713,25	
	CONTRATAÇÃO POR TEMPO DETERMINADO	1.540.00.230.000	3.1.90.04.00	3.307,50			
	VENCIMENTOS E VANTAGENS FIXAS - PESSOAL CIVIL	1.540.00.230.000	3.1.90.11.00	128.665,00			
	OBRIGAÇÕES PATRONAIS	1.540.00.230.000	3.1.90.13.00	2.535,75			
	CONTRIBUIÇÕES PATRONAIS	1.540.00.230.000	3.1.91.13.00	2.205,00			
MANUTENÇÃO E ENCARGOS COM O PRÉ-ESCOLAR - FUNDEB 30%	12.365.0020.2057.0000						31.681,25
3	DESPESAS CORREN						
1	PESSOAL E ENCARGOS SOCIAIS				31.681,25	31.681,25	
	CONTRATAÇÃO POR TEMPO DETERMINADO	1.540.00.999.000	3.1.90.04.00	2.205,00			
	VENCIMENTOS E VANTAGENS FIXAS - PESSOAL CIVIL	1.542.00.999.000	3.1.90.11.00	26.011,25			
	OBRIGAÇÕES PATRONAIS	1.540.00.999.000	3.1.90.13.00	1.575,00			
	CONTRIBUIÇÕES PATRONAIS	1.540.00.999.000	3.1.91.13.00	1.890,00			
MANUTENÇÃO E ENCARGOS COM O PRÉ-ESCOLAR - FUNDEB 70%	12.365.0020.2058.0000						114.306,25
3	DESPESAS CORREN						
1	PESSOAL E ENCARGOS SOCIAIS				114.306,25	114.306,25	
	CONTRATAÇÃO POR TEMPO DETERMINADO	1.540.00.230.000	3.1.90.04.00	3.255,00			
	VENCIMENTOS E VANTAGENS FIXAS - PESSOAL CIVIL	1.542.00.230.000	3.1.90.11.00	106.011,25			
	OBRIGAÇÕES PATRONAIS	1.540.00.230.000	3.1.90.13.00	1.575,00			
	CONTRIBUIÇÕES PATRONAIS	1.540.00.230.000	3.1.91.13.00	3.465,00			
MANUTENÇÃO DO ENSINO INFANTIL - FUNDEB 70%	12.365.0022.2059.0000						939.719,45
3	DESPESAS CORREN						
1	PESSOAL E ENCARGOS SOCIAIS				939.719,45	939.719,45	
	CONTRATAÇÃO POR TEMPO DETERMINADO	1.540.00.230.000	3.1.90.04.00	115.100,00			
	VENCIMENTOS E VANTAGENS FIXAS - PESSOAL CIVIL	1.540.00.230.000	3.1.90.11.00	234.878,30			
	OBRIGAÇÕES PATRONAIS	1.542.00.230.000	3.1.90.13.00	310.153,75			
	OBRIGAÇÕES PATRONAIS	1.542.00.230.000	3.1.90.13.00	153.522,40			
	CONTRIBUIÇÕES PATRONAIS	1.540.00.230.000	3.1.91.13.00	72.705,00			
MANUTENÇÃO DO ENSINO INFANTIL - FUNDEB 30%	12.365.0022.2060.0000						352.942,33
3	DESPESAS CORREN						
1	PESSOAL E ENCARGOS SOCIAIS				80.556,07	100.419,83	
	CONTRATAÇÃO POR TEMPO DETERMINADO	1.540.00.999.000	3.1.90.04.00	10.416,88			
	VENCIMENTOS E VANTAGENS FIXAS - PESSOAL CIVIL	1.542.00.999.000	3.1.90.11.00	57.376,35			
	OBRIGAÇÕES PATRONAIS	1.540.00.999.000	3.1.90.13.00	6.381,42			
	CONTRIBUIÇÕES PATRONAIS	1.540.00.999.000	3.1.91.13.00	6.381,42			
3	OUTRAS DESPESAS CORRENTES				19.863,76		
	MATERIAL DE CONSUMO	1.540.00.999.000	3.3.90.30.00	3.937,50			
	OUTROS SERVIÇOS DE TERCEIROS - PESSOA FÍSICA	1.540.00.999.000	3.3.90.36.00	3.038,76			
	OUTROS SERVIÇOS DE TERCEIROS - PESSOA JURÍDICA	1.540.00.999.000	3.3.90.39.00	2.887,50			
	OUTROS SERVIÇOS DE TERCEIROS - PESSOA JURÍDICA	1.542.00.999.000	3.3.90.39.00	10.000,00			
4	DESPESAS DE CAPIT					252.522,50	



PREFEITURA MUNICIPAL DE CURRALINHOS
AV. SÃO RAIMUNDO S/N - CNPJ:01612579/0001-06

Page 22

QUADRO AUXILIAR DE DETALHAMENTO DA DESPESA

Lei: 314, Data: 14/12/2023

PODER	02	PODER EXECUTIVO					
ORGÃO	04	SECRETARIA MUNICIPAL DE EDUCAÇÃO					
UNIDADE	01	FUNDEB					
Aplicacao Programada	Proj/Ativ	Finalidade	Categoria	Detalhada	TotalGrupo	Total Categ.	Total Func.
F.R. - C.A.							
MANUTENÇÃO DO ENSINO INFANTIL - FUNDEB 30%	12.365.0022.2060.0000						352.942,33
4	DESPESAS DE CAPIT						
4	INVESTIMENTOS				252.522,50	252.522,50	
	EQUIPAMENTOS E MATERIAL PERMANENTE	1.542.00.999.000	4.4.90.52.00	252.522,50			
MANUTENÇÃO E ENCARGOS DO ENSINO DE JOVENS E ADULTOS - FUNDEB 70%	12.366.0017.2048.0000						140.944,63
3	DESPESAS CORREN						
1	PESSOAL E ENCARGOS SOCIAIS				140.944,63	140.944,63	
	CONTRATAÇÃO POR TEMPO DETERMINADO	1.540.00.230.000	3.1.90.04.00	1.543,38			
	VENCIMENTOS E VANTAGENS FIXAS - PESSOAL CIVIL	1.540.00.230.000	3.1.90.11.00	126.775,00			
	OBRIGAÇÕES PATRONAIS	1.540.00.230.000	3.1.90.13.00	4.357,50			
	CONTRIBUIÇÕES PATRONAIS	1.540.00.230.000	3.1.91.13.00	8.268,75			
MANUTENÇÃO E ENCARGOS DO ENSINO DE JOVENS E ADULTOS - FUNDEB 30%	12.366.0017.2049.0000						48.010,00
3	DESPESAS CORREN						
1	PESSOAL E ENCARGOS SOCIAIS				29.610,00	48.010,00	
	CONTRATAÇÃO POR TEMPO DETERMINADO	1.540.00.999.000	3.1.90.04.00	2.205,00			
	VENCIMENTOS E VANTAGENS FIXAS - PESSOAL CIVIL	1.540.00.999.000	3.1.90.11.00	14.175,00			
	OBRIGAÇÕES PATRONAIS	1.540.00.999.000	3.1.90.13.00	6.615,00			
	CONTRIBUIÇÕES PATRONAIS	1.540.00.999.000	3.1.91.13.00	6.615,00			
3	OUTRAS DESPESAS CORRENTES				18.400,00		
	MATERIAL DE CONSUMO	1.540.00.999.000	3.3.90.30.00	2.205,00			
	OUTROS SERVIÇOS DE TERCEIROS - PESSOA FÍSICA	1.541.00.999.000	3.3.90.36.00	13.307,50			
	OUTROS SERVIÇOS DE TERCEIROS - PESSOA JURÍDICA	1.540.00.999.000	3.3.90.39.00	2.887,50			
MANUTENÇÃO E ENCARGOS COM A EDUCAÇÃO ESPECIAL - FUNDEB 70%	12.367.0023.2061.0000						149.768,75
3	DESPESAS CORREN						
1	PESSOAL E ENCARGOS SOCIAIS				149.768,75	149.768,75	
	CONTRATAÇÃO POR TEMPO DETERMINADO	1.541.00.230.000	3.1.90.04.00	33.153,75			
	VENCIMENTOS E VANTAGENS FIXAS - PESSOAL CIVIL	1.540.00.230.000	3.1.90.11.00	111.653,75			
	OBRIGAÇÕES PATRONAIS	1.540.00.230.000	3.1.90.13.00	1.653,75			
	OUTRAS DESPESAS VARIÁVEIS - PESSOAL CIVIL	1.540.00.230.000	3.1.90.16.00	1.653,75			
	CONTRIBUIÇÕES PATRONAIS	1.540.00.230.000	3.1.91.13.00	1.653,75			
MANUTENÇÃO E ENCARGOS COM A EDUCAÇÃO ESPECIAL - FUNDEB 30%	12.367.0023.2062.0000						33.230,00
3	DESPESAS CORREN						
1	PESSOAL E ENCARGOS SOCIAIS				26.615,00	33.230,00	
	CONTRATAÇÃO POR TEMPO DETERMINADO	1.540.00.999.000	3.1.90.04.00	1.653,75			
	VENCIMENTOS E VANTAGENS FIXAS - PESSOAL CIVIL	1.541.00.999.000	3.1.90.11.00	21.653,75			
	OBRIGAÇÕES PATRONAIS	1.540.00.999.000	3.1.90.13.00	1.653,75			
	CONTRIBUIÇÕES PATRONAIS	1.540.00.999.000	3.1.91.13.00	1.653,75			
3	OUTRAS DESPESAS CORRENTES				6.615,00		
	DIÁRIAS - CIVIL	1.540.00.999.000	3.3.90.14.00	1.653,75			
	MATERIAL DE CONSUMO	1.540.00.999.000	3.3.90.30.00	1.653,75			
	OUTROS SERVIÇOS DE TERCEIROS - PESSOA FÍSICA	1.540.00.999.000	3.3.90.36.00	1.653,75			
	OUTROS SERVIÇOS DE TERCEIROS - PESSOA JURÍDICA	1.540.00.999.000	3.3.90.39.00	1.653,75			



PREFEITURA MUNICIPAL DE CURRALINHOS
 AV. SÃO RAIMUNDO S/N - CNPJ:01612579/0001-06

Page 23

QUADRO AUXILIAR DE DETALHAMENTO DA DESPESA

Lei: 314, Data: 14/12/2023

PODER	02	PODER EXECUTIVO
ORGÃO	04	SECRETARIA MUNICIPAL DE EDUCAÇÃO
UNIDADE	01	FUNDEB

Aplicacao Programada	Proj/Ativ	Finalidade	Categoria	Detalhada	TotalGrupo	Total Categ.	Total Func.
F.R. - C.A.							
MANUTENÇÃO E ENCARGOS COM A EDUCAÇÃO ESPECIAL - FUNDEB 30%	12.367.0023.2062.0000						33.230,00
TOTAL							10.700.000,00



PREFEITURA MUNICIPAL DE CURRALINHOS
 AV. SÃO RAIMUNDO S/N - CNPJ:01612579/0001-06

Page 24

QUADRO AUXILIAR DE DETALHAMENTO DA DESPESA

Lei: 314, Data: 14/12/2023

PODER	02	PODER EXECUTIVO
ORGÃO	05	SECRETARIA MUNICIPAL DE SAUDE
UNIDADE	00	SECRETARIA MUNICIPAL DE SAUDE

Aplicacao Programada	Proj/Ativ	Finalidade	Categoria	Detalhada	TotalGrupo	Total Categ.	Total Func.
F.R. - C.A.							
ENCARGOS E MANUTENÇÃO COM A SECRETARIA MUNICIPAL DE SAÚDE	10.301.0006.2063.0000						2.500,00
3 DESPESAS CORREN						2.250,00	
1 PESSOAL E ENCARGOS SOCIAIS					1.000,00		
CONTRATAÇÃO POR TEMPO DETERMINADO		1.500.00.300.000	3.1.90.04.00	250,00			
VENCIMENTOS E VANTAGENS FIXAS - PESSOAL CIVIL		1.500.00.300.000	3.1.90.11.00	250,00			
OBRIGAÇÕES PATRONAIS		1.500.00.300.000	3.1.90.13.00	250,00			
CONTRIBUIÇÕES PATRONAIS		1.500.00.300.000	3.1.91.13.00	250,00			
3 OUTRAS DESPESAS CORRENTES					1.250,00		
DIÁRIAS - CIVIL		1.500.00.300.000	3.3.90.14.00	250,00			
MATERIAL DE CONSUMO		1.500.00.300.000	3.3.90.30.00	250,00			
OUTROS SERVIÇOS DE TERCEIROS - PESSOA FÍSICA		1.500.00.300.000	3.3.90.36.00	250,00			
OUTROS SERVIÇOS DE TERCEIROS - PESSOA JURÍDICA		1.500.00.300.000	3.3.90.39.00	250,00			
DESPESAS DE EXERCÍCIOS ANTERIORES		1.500.00.300.000	3.3.90.92.00	250,00			
4 DESPESAS DE CAPIT						250,00	
4 INVESTIMENTOS					250,00		
EQUIPAMENTOS E MATERIAL PERMANENTE		1.500.00.300.000	4.4.90.52.00	250,00			
TOTAL							2.500,00



PREFEITURA MUNICIPAL DE CURRALINHOS
AV. SÃO RAIMUNDO S/N - CNPJ:01612579/0001-06

Page 25

QUADRO AUXILIAR DE DETALHAMENTO DA DESPESA

Lei: 314, Data: 14/12/2023

PODER	02	PODER EXECUTIVO					
ORGÃO	05	SECRETARIA MUNICIPAL DE SAUDE					
UNIDADE	01	FUNDO MUNICIPAL DE SAUDE					
Aplicacao Programada	Proj/Ativ	Finalidade	Categoria	Detalhada	TotalGrupo	Total Categ.	Total Func.
F.R. - C.A.							
ENFRENTAMENTO DA COVID-19	10.122.0006.2075.0000						87.097,50
3 DESPESAS CORRENTE							
1 PESSOAL E ENCARGOS SOCIAIS					13.633,20		
CONTRATAÇÃO POR TEMPO DETERMINADO	1.602.00.999.000	3.1.90.04.00	6.816,60				
OUTRAS DESPESAS VARIÁVEIS - PESSOAL CIVIL	1.602.00.999.000	3.1.90.16.00	6.816,60				
3 OUTRAS DESPESAS CORRENTES					73.464,30		
DIÁRIAS - CIVIL	1.602.00.999.000	3.3.90.14.00	18.620,70				
MATERIAL DE CONSUMO	1.602.00.999.000	3.3.90.30.00	13.379,10				
OUTROS SERVIÇOS DE TERCEIROS - PESSOA FÍSICA	1.602.00.999.000	3.3.90.36.00	13.116,60				
OUTROS SERVIÇOS DE TERCEIROS - PESSOA JURÍDICA	1.602.00.999.000	3.3.90.39.00	28.347,90				
CONSTRUÇÃO E AQUISIÇÃO DE EQUIPAMENTOS PARA ACADEMIA DA SAÚDE	10.301.0006.1032.0000					10.775,00	10.775,00
4 DESPESAS DE CAPITAL					10.775,00		
4 INVESTIMENTOS							
OBRAS E INSTALAÇÕES	1.500.00.300.000	4.4.90.51.00	1.000,00				
OBRAS E INSTALAÇÕES	1.601.00.999.000	4.4.90.51.00	500,00				
OBRAS E INSTALAÇÕES	1.631.00.999.000	4.4.90.51.00	250,00				
EQUIPAMENTOS E MATERIAL PERMANENTE	1.500.00.300.000	4.4.90.52.00	2.050,00				
EQUIPAMENTOS E MATERIAL PERMANENTE	1.601.00.999.000	4.4.90.52.00	2.375,00				
EQUIPAMENTOS E MATERIAL PERMANENTE	1.631.00.999.000	4.4.90.52.00	4.000,00				
CONSTRUÇÃO/AMPLIAÇÃO E RESTAURAÇÃO DE POSTOS DE SAÚDE	10.301.0006.1033.0000						37.250,00
3 DESPESAS CORRENTE						35.000,00	35.000,00
3 OUTRAS DESPESAS CORRENTES							
OUTROS SERVIÇOS DE TERCEIROS - PESSOA JURÍDICA	1.601.00.999.000	3.3.90.39.00	35.000,00				
4 DESPESAS DE CAPITAL					2.250,00		2.250,00
4 INVESTIMENTOS							
OBRAS E INSTALAÇÕES	1.500.00.300.000	4.4.90.51.00	1.000,00				
OBRAS E INSTALAÇÕES	1.601.00.999.000	4.4.90.51.00	1.000,00				
OBRAS E INSTALAÇÕES	1.631.00.999.000	4.4.90.51.00	250,00				
AQUISIÇÃO DE VEÍCULO/AMBULÂNCIA OU UNIDADE MÓVEL	10.301.0006.1034.0000						1.250,00
4 DESPESAS DE CAPITAL					1.250,00		1.250,00
4 INVESTIMENTOS							
EQUIPAMENTOS E MATERIAL PERMANENTE	1.500.00.300.000	4.4.90.52.00	1.000,00				
EQUIPAMENTOS E MATERIAL PERMANENTE	1.631.00.999.000	4.4.90.52.00	250,00				
AQUISIÇÃO/DESAPROPRIAÇÃO DE BENS IMÓVEIS	10.301.0006.1035.0000						7.512,50
3 DESPESAS CORRENTE						5.512,50	5.512,50
3 OUTRAS DESPESAS CORRENTES							
INDENIZAÇÕES E RESTITUIÇÕES	1.600.00.999.000	3.3.90.93.00	5.512,50				
4 DESPESAS DE CAPITAL					2.000,00		2.000,00
4 INVESTIMENTOS							
EQUIPAMENTOS E MATERIAL PERMANENTE	1.601.00.999.000	4.4.90.52.00	1.000,00				
AQUISIÇÃO DE IMÓVEIS	1.500.00.300.000	4.4.90.61.00	1.000,00				
CONSTRUÇÃO/AMPLIAÇÃO E RESTAURAÇÃO DE UNIDADES DE SAÚDE	10.301.0006.1036.0000						1.250,00



PREFEITURA MUNICIPAL DE CURRALINHOS
AV. SÃO RAIMUNDO S/N - CNPJ:01612579/0001-06

Page 26

QUADRO AUXILIAR DE DETALHAMENTO DA DESPESA

Lei: 314, Data: 14/12/2023

PODER	02	PODER EXECUTIVO					
ORGÃO	05	SECRETARIA MUNICIPAL DE SAUDE					
UNIDADE	01	FUNDO MUNICIPAL DE SAUDE					
Aplicacao Programada	Proj/Ativ	Finalidade	Categoria	Detalhada	TotalGrupo	Total Categ.	Total Func.
F.R. - C.A.							
CONSTRUÇÃO/AMPLIAÇÃO E RESTAURAÇÃO DE UNIDADES DE SAÚDE	10.301.0006.1036.0000						1.250,00
4 DESPESAS DE CAPITAL					1.250,00		1.250,00
4 INVESTIMENTOS							
OBRAS E INSTALAÇÕES	1.500.00.300.000	4.4.90.51.00	1.000,00				
OBRAS E INSTALAÇÕES	1.631.00.999.000	4.4.90.51.00	250,00				
AQUISIÇÃO DE MATERIAIS PERMANENTES PARA OS POSTOS DE SAÚDE	10.301.0006.1037.0000						3.875,00
4 DESPESAS DE CAPITAL					3.875,00		3.875,00
4 INVESTIMENTOS							
EQUIPAMENTOS E MATERIAL PERMANENTE	1.500.00.300.000	4.4.90.52.00	1.000,00				
EQUIPAMENTOS E MATERIAL PERMANENTE	1.600.00.999.000	4.4.90.52.00	2.875,00				
MANUTENÇÃO DO PROGRAMA DE AGENTES COMUNITÁRIOS DE SAÚDE - PACS	10.301.0006.2065.0000						216.488,52
3 DESPESAS CORRENTE						216.488,52	216.488,52
1 PESSOAL E ENCARGOS SOCIAIS					193.128,52		
CONTRATAÇÃO POR TEMPO DETERMINADO	1.600.00.999.000	3.1.90.04.00	19.640,00				
VENCIMENTOS E VANTAGENS FIXAS - PESSOAL CIVIL	1.604.00.999.000	3.1.90.11.00	170.968,52				
DESPESAS DE EXERCÍCIOS ANTERIORES	1.600.00.999.000	3.1.90.92.00	1.260,00				
INDENIZAÇÕES E RESTITUIÇÕES TRABALHISTAS	1.600.00.999.000	3.1.90.94.00	1.260,00				
3 OUTRAS DESPESAS CORRENTES					23.360,00		
DIÁRIAS - CIVIL	1.600.00.999.000	3.3.90.14.00	1.310,00				
OUTROS SERVIÇOS DE TERCEIROS - PESSOA FÍSICA	1.600.00.999.000	3.3.90.36.00	22.050,00				
MANUTENÇÃO E ENCARGOS DO FMS	10.301.0006.2067.0000						2.633.583,75
3 DESPESAS CORRENTE						2.628.227,50	2.628.227,50
1 PESSOAL E ENCARGOS SOCIAIS					1.378.655,26		
CONTRATAÇÃO POR TEMPO DETERMINADO	1.500.00.300.000	3.1.90.04.00	116.025,00				
CONTRATAÇÃO POR TEMPO DETERMINADO	1.600.00.999.000	3.1.90.04.00	30.762,50				
CONTRATAÇÃO POR TEMPO DETERMINADO	1.621.00.999.000	3.1.90.04.00	33.624,15				
VENCIMENTOS E VANTAGENS FIXAS - PESSOAL CIVIL	1.500.00.300.000	3.1.90.11.00	708.750,00				
VENCIMENTOS E VANTAGENS FIXAS - PESSOAL CIVIL	1.600.00.999.000	3.1.90.11.00	164.062,96				
VENCIMENTOS E VANTAGENS FIXAS - PESSOAL CIVIL	1.621.00.999.000	3.1.90.11.00	40.303,15				
OBRIGAÇÕES PATRONAIS	1.500.00.300.000	3.1.90.13.00	17.456,25				
OBRIGAÇÕES PATRONAIS	1.600.00.999.000	3.1.90.13.00	11.025,00				
OUTRAS DESPESAS VARIÁVEIS - PESSOAL CIVIL	1.500.00.300.000	3.1.90.16.00	79.012,50				
OUTRAS DESPESAS VARIÁVEIS - PESSOAL CIVIL	1.600.00.999.000	3.1.90.16.00	6.562,50				
SENTENÇAS JUDICIAIS	1.500.00.300.000	3.1.90.91.00	23.825,00				
DESPESAS DE EXERCÍCIOS ANTERIORES	1.500.00.300.000	3.1.90.92.00	10.631,25				
DESPESAS DE EXERCÍCIOS ANTERIORES	1.600.00.999.000	3.1.90.92.00	7.560,00				
CONTRIBUIÇÕES PATRONAIS	1.500.00.300.000	3.1.91.13.00	44.730,00				
CONTRIBUIÇÕES PATRONAIS	1.600.00.999.000	3.1.91.13.00	84.525,00				



PREFEITURA MUNICIPAL DE CURRALINHOS
 AV. SÃO RAIMUNDO S/N - CNPJ:01612579/0001-06

Page 27

QUADRO AUXILIAR DE DETALHAMENTO DA DESPESA

Lei: 314, Data: 14/12/2023

PODER	02	PODER EXECUTIVO					
ORGÃO	05	SECRETARIA MUNICIPAL DE SAUDE					
UNIDADE	01	FUNDO MUNICIPAL DE SAUDE					
Aplicacao Programada	Proj/Ativ	Finalidade	Categoria	Detalhada	TotalGrupo	Total Categ.	Total Func.
		F.R. - C.A.					
MANUTENÇÃO E ENCARGOS DO FMS	10.301.0006.2067.0000						2.633.583,75
3	DESPESAS CORREN						
3	OUTRAS DESPESAS CORRENTES				1.249.572,24	2.628.227,50	
	OUTROS BENEFÍCIOS ASSISTENCIAIS DO SERVIDOR E DO MILIT	1.500.00.300.000	3.3.90.08.00	3.000,00			
	DIÁRIAS - CIVIL	1.500.00.300.000	3.3.90.14.00	12.025,00			
	DIÁRIAS - CIVIL	1.600.00.999.000	3.3.90.14.00	16.025,00			
	DIÁRIAS - CIVIL	1.621.00.999.000	3.3.90.14.00	35.703,15			
	MATERIAL DE CONSUMO	1.500.00.300.000	3.3.90.30.00	241.055,70			
	MATERIAL DE CONSUMO	1.600.00.999.000	3.3.90.30.00	77.050,00			
	MATERIAL DE CONSUMO	1.621.00.999.000	3.3.90.30.00	7.753,15			
	MATERIAL DE CONSUMO	1.631.00.999.000	3.3.90.30.00	114.976,85			
	PASSAGENS E DESPESAS COM LOCOMOÇÃO	1.500.00.300.000	3.3.90.33.00	3.675,00			
	PASSAGENS E DESPESAS COM LOCOMOÇÃO	1.600.00.999.000	3.3.90.33.00	2.617,65			
	OUTROS SERVIÇOS DE TERCEIROS - PESSOA FÍSICA	1.500.00.300.000	3.3.90.36.00	185.125,00			
	OUTROS SERVIÇOS DE TERCEIROS - PESSOA FÍSICA	1.600.00.999.000	3.3.90.36.00	36.782,50			
	OUTROS SERVIÇOS DE TERCEIROS - PESSOA FÍSICA	1.621.00.999.000	3.3.90.36.00	4.344,32			
	OUTROS SERVIÇOS DE TERCEIROS - PESSOA JURÍDICA	1.500.00.300.000	3.3.90.39.00	149.075,00			
	OUTROS SERVIÇOS DE TERCEIROS - PESSOA JURÍDICA	1.600.00.999.000	3.3.90.39.00	26.075,75			
	OUTROS SERVIÇOS DE TERCEIROS - PESSOA JURÍDICA	1.621.00.999.000	3.3.90.39.00	64.823,67			
	OUTROS SERVIÇOS DE TERCEIROS - PESSOA JURÍDICA	1.631.00.999.000	3.3.90.39.00	196.452,00			
	SERVIÇOS DE TECNOLOGIA DA INFORMAÇÃO E COMUNICAÇÃO	1.500.00.300.000	3.3.90.40.00	37.510,00			
	SERVIÇOS DE TECNOLOGIA DA INFORMAÇÃO E COMUNICAÇÃO	1.600.00.999.000	3.3.90.40.00	5.000,00			
	OBRIGAÇÕES TRIBUTÁRIAS E CONTRIBUTIVAS	1.500.00.300.000	3.3.90.47.00	2.625,00			
	DESPESAS DE EXERCÍCIOS ANTERIORES	1.500.00.300.000	3.3.90.92.00	26.512,50			
	DESPESAS DE EXERCÍCIOS ANTERIORES	1.600.00.999.000	3.3.90.92.00	1.365,00			
4	DESPESAS DE CAPIT					5.356,25	5.356,25
4	INVESTIMENTOS						
	OBRAS E INSTALAÇÕES	1.500.00.300.000	4.4.90.51.00	1.000,00			
	OBRAS E INSTALAÇÕES	1.621.00.999.000	4.4.90.51.00	2.356,25			
	OBRAS E INSTALAÇÕES	1.631.00.999.000	4.4.90.51.00	500,00			
	EQUIPAMENTOS E MATERIAL PERMANENTE	1.500.00.300.000	4.4.90.52.00	1.000,00			
	EQUIPAMENTOS E MATERIAL PERMANENTE	1.601.00.999.000	4.4.90.52.00	500,00			
MANUTENÇÃO DO PROGRAMA SAÚDE DA FAMÍLIA - PSF	10.301.0006.2068.0000						215.015,72
3	DESPESAS CORREN						
1	PESSOAL E ENCARGOS SOCIAIS				177.888,22	215.015,72	
	CONTRATAÇÃO POR TEMPO DETERMINADO	1.600.00.999.000	3.1.90.04.00	11.025,00			
	VENCIMENTOS E VANTAGENS FIXAS - PESSOAL CIVIL	1.600.00.999.000	3.1.90.11.00	95.575,72			
	VENCIMENTOS E VANTAGENS FIXAS - PESSOAL CIVIL	1.605.00.999.000	3.1.90.11.00	60.000,00			
	OBRIGAÇÕES PATRONAIS	1.600.00.999.000	3.1.90.13.00	5.775,00			
	CONTRIBUIÇÕES PATRONAIS	1.600.00.999.000	3.1.91.13.00	5.512,50			
3	OUTRAS DESPESAS CORRENTES				37.127,50		
	OUTROS SERVIÇOS DE TERCEIROS - PESSOA FÍSICA	1.600.00.999.000	3.3.90.36.00	36.025,00			
	DESPESAS DE EXERCÍCIOS ANTERIORES	1.600.00.999.000	3.3.90.92.00	1.102,50			
MANUTENÇÃO DO PROGRAMA SAÚDE BUCAL - PSB	10.301.0006.2069.0000						147.900,00
3	DESPESAS CORREN					147.900,00	



PREFEITURA MUNICIPAL DE CURRALINHOS
 AV. SÃO RAIMUNDO S/N - CNPJ:01612579/0001-06

Page 28

QUADRO AUXILIAR DE DETALHAMENTO DA DESPESA

Lei: 314, Data: 14/12/2023

PODER	02	PODER EXECUTIVO					
ORGÃO	05	SECRETARIA MUNICIPAL DE SAUDE					
UNIDADE	01	FUNDO MUNICIPAL DE SAUDE					
Aplicacao Programada	Proj/Ativ	Finalidade	Categoria	Detalhada	TotalGrupo	Total Categ.	Total Func.
		F.R. - C.A.					
MANUTENÇÃO DO PROGRAMA SAÚDE BUCAL - PSB	10.301.0006.2069.0000						147.900,00
3	DESPESAS CORREN						
1	PESSOAL E ENCARGOS SOCIAIS				103.022,50	147.900,00	
	CONTRATAÇÃO POR TEMPO DETERMINADO	1.600.00.999.000	3.1.90.04.00	11.025,00			
	VENCIMENTOS E VANTAGENS FIXAS - PESSOAL CIVIL	1.600.00.999.000	3.1.90.11.00	78.662,50			
	OBRIGAÇÕES PATRONAIS	1.600.00.999.000	3.1.90.13.00	5.512,50			
	DESPESAS DE EXERCÍCIOS ANTERIORES	1.600.00.999.000	3.1.90.92.00	2.310,00			
	CONTRIBUIÇÕES PATRONAIS	1.600.00.999.000	3.1.91.13.00	5.512,50			
3	OUTRAS DESPESAS CORRENTES				44.877,50		
	DIÁRIAS - CIVIL	1.600.00.999.000	3.3.90.14.00	2.775,00			
	MATERIAL DE CONSUMO	1.600.00.999.000	3.3.90.30.00	5.250,00			
	OUTROS SERVIÇOS DE TERCEIROS - PESSOA FÍSICA	1.600.00.999.000	3.3.90.36.00	20.290,00			
	OUTROS SERVIÇOS DE TERCEIROS - PESSOA JURÍDICA	1.600.00.999.000	3.3.90.39.00	16.562,50			
MANUTENÇÃO DO NASF	10.301.0006.2072.0000						13.075,00
3	DESPESAS CORREN						
1	PESSOAL E ENCARGOS SOCIAIS				8.537,50	13.075,00	
	VENCIMENTOS E VANTAGENS FIXAS - PESSOAL CIVIL	1.600.00.999.000	3.1.90.11.00	5.512,50			
	OBRIGAÇÕES PATRONAIS	1.600.00.999.000	3.1.90.13.00	1.512,50			
	CONTRIBUIÇÕES PATRONAIS	1.600.00.999.000	3.1.91.13.00	1.512,50			
3	OUTRAS DESPESAS CORRENTES				4.537,50		
	DIÁRIAS - CIVIL	1.600.00.999.000	3.3.90.14.00	1.512,50			
	MATERIAL DE CONSUMO	1.600.00.999.000	3.3.90.30.00	1.512,50			
	OUTROS SERVIÇOS DE TERCEIROS - PESSOA FÍSICA	1.600.00.999.000	3.3.90.36.00	1.512,50			
CONTRIBUIÇÕES A ENTIDADES	10.301.0006.2074.0000						11.025,00
3	DESPESAS CORREN						
3	OUTRAS DESPESAS CORRENTES				11.025,00	11.025,00	
	CONTRIBUIÇÕES	1.500.00.300.000	3.3.50.41.00	5.512,50			
	CONTRIBUIÇÕES	1.600.00.999.000	3.3.50.41.00	5.512,50			
MANUTENÇÃO DO CAPS	10.302.0006.2071.0000						13.540,70
3	DESPESAS CORREN						
1	PESSOAL E ENCARGOS SOCIAIS				8.290,70	13.540,70	
	VENCIMENTOS E VANTAGENS FIXAS - PESSOAL CIVIL	1.600.00.999.000	3.1.90.11.00	8.290,70			
3	OUTRAS DESPESAS CORRENTES				5.250,00		
	DIÁRIAS - CIVIL	1.600.00.999.000	3.3.90.14.00	1.312,50			
	MATERIAL DE CONSUMO	1.600.00.999.000	3.3.90.30.00	1.312,50			
	OUTROS SERVIÇOS DE TERCEIROS - PESSOA FÍSICA	1.600.00.999.000	3.3.90.36.00	1.312,50			
	OUTROS SERVIÇOS DE TERCEIROS - PESSOA JURÍDICA	1.600.00.999.000	3.3.90.39.00	1.312,50			
MANUTENÇÃO DO SAMU	10.302.0006.2073.0000						30.292,50
3	DESPESAS CORREN						
1	PESSOAL E ENCARGOS SOCIAIS				11.242,50	30.292,50	
	CONTRATAÇÃO POR TEMPO DETERMINADO	1.500.00.300.000	3.1.90.04.00	7.117,50			
	VENCIMENTOS E VANTAGENS FIXAS - PESSOAL CIVIL	1.600.00.999.000	3.1.90.11.00	4.125,00			



PREFEITURA MUNICIPAL DE CURRALINHOS
AV. SÃO RAIMUNDO S/N - CNPJ:01612579/0001-06

Page 29

QUADRO AUXILIAR DE DETALHAMENTO DA DESPESA

Lei: 314, Data: 14/12/2023

PODER	02	PODER EXECUTIVO
ORGÃO	05	SECRETARIA MUNICIPAL DE SAUDE
UNIDADE	01	FUNDO MUNICIPAL DE SAUDE

Aplicacao Programada	Proj/Ativ	Finalidade	Categoria	Detalhada	TotalGrupo	Total Categ.	Total Func.
F.R. - C.A.							
MANUTENÇÃO DO SAMU	10.302.0006.2073.0000						30.292,50
3 DESPESAS CORREN						30.292,50	
3 OUTRAS DESPESAS CORRENTES					19.050,00		
MATERIAL DE CONSUMO		1.500.00.300.000	3.3.90.30.00	5.512,50			
OUTROS SERVIÇOS DE TERCEIROS - PESSOA FÍSICA		1.500.00.300.000	3.3.90.36.00	5.512,50			
OUTROS SERVIÇOS DE TERCEIROS - PESSOA FÍSICA		1.600.00.999.000	3.3.90.36.00	2.512,50			
OUTROS SERVIÇOS DE TERCEIROS - PESSOA JURÍDICA		1.500.00.300.000	3.3.90.39.00	5.512,50			
AQUISIÇÃO DE MATERIAIS E MEDICAMENTOS	10.303.0006.1038.0000					4.725,00	5.225,00
3 DESPESAS CORREN						4.725,00	
3 OUTRAS DESPESAS CORRENTES					4.725,00		
MATERIAL DE CONSUMO		1.600.00.999.000	3.3.90.30.00	4.725,00			
4 DESPESAS DE CAPIT						500,00	500,00
4 INVESTIMENTOS					500,00		
EQUIPAMENTOS E MATERIAL PERMANENTE		1.601.00.999.000	4.4.90.52.00	500,00			
MANUTENÇÃO DA FARMÁCIA BÁSICA	10.303.0006.2066.0000					14.685,00	14.685,00
3 DESPESAS CORREN						14.685,00	
3 OUTRAS DESPESAS CORRENTES					14.685,00		
MATERIAL DE CONSUMO		1.500.00.300.000	3.3.90.30.00	6.810,00			
MATERIAL DE CONSUMO		1.600.00.999.000	3.3.90.30.00	7.875,00			
ENCARGOS COM VIGILÂNCIA E INSPEÇÃO SANITÁRIA	10.304.0007.2070.0000					29.991,50	29.991,50
3 DESPESAS CORREN						29.991,50	
1 PESSOAL E ENCARGOS SOCIAIS					17.675,00		
CONTRATAÇÃO POR TEMPO DETERMINADO		1.600.00.999.000	3.1.90.04.00	8.820,00			
VENCIMENTOS E VANTAGENS FIXAS - PESSOAL CIVIL		1.600.00.999.000	3.1.90.11.00	1.925,00			
OBRIGAÇÕES PATRONAIS		1.600.00.999.000	3.1.90.13.00	3.360,00			
CONTRIBUIÇÕES PATRONAIS		1.600.00.999.000	3.1.91.13.00	3.570,00			
3 OUTRAS DESPESAS CORRENTES					12.316,50		
MATERIAL DE CONSUMO		1.600.00.999.000	3.3.90.30.00	8.662,50			
OUTROS SERVIÇOS DE TERCEIROS - PESSOA FÍSICA		1.600.00.999.000	3.3.90.36.00	3.654,00			
MANUTENÇÃO DO SETOR DE VIGILÂNCIA EPIDEMIOLÓGICA	10.305.0007.2064.0000					60.166,48	60.166,48
3 DESPESAS CORREN						60.166,48	
1 PESSOAL E ENCARGOS SOCIAIS					54.966,48		
CONTRATAÇÃO POR TEMPO DETERMINADO		1.600.00.999.000	3.1.90.04.00	16.537,50			
VENCIMENTOS E VANTAGENS FIXAS - PESSOAL CIVIL		1.604.00.999.000	3.1.90.11.00	29.031,48			
OBRIGAÇÕES PATRONAIS		1.600.00.999.000	3.1.90.13.00	6.537,50			
CONTRIBUIÇÕES PATRONAIS		1.600.00.999.000	3.1.91.13.00	2.860,00			
3 OUTRAS DESPESAS CORRENTES					5.200,00		
DIÁRIAS - CIVIL		1.600.00.999.000	3.3.90.14.00	2.050,00			
MATERIAL DE CONSUMO		1.600.00.999.000	3.3.90.30.00	1.050,00			
OUTROS SERVIÇOS DE TERCEIROS - PESSOA FÍSICA		1.600.00.999.000	3.3.90.36.00	1.050,00			
OUTROS SERVIÇOS DE TERCEIROS - PESSOA JURÍDICA		1.600.00.999.000	3.3.90.39.00	1.050,00			



PREFEITURA MUNICIPAL DE CURRALINHOS
AV. SÃO RAIMUNDO S/N - CNPJ:01612579/0001-06

Page 30

QUADRO AUXILIAR DE DETALHAMENTO DA DESPESA

Lei: 314, Data: 14/12/2023

PODER	02	PODER EXECUTIVO
ORGÃO	05	SECRETARIA MUNICIPAL DE SAUDE
UNIDADE	01	FUNDO MUNICIPAL DE SAUDE

Aplicacao Programada	Proj/Ativ	Finalidade	Categoria	Detalhada	TotalGrupo	Total Categ.	Total Func.
F.R. - C.A.							
TOTAL							3.539.999,17



PREFEITURA MUNICIPAL DE CURRALINHOS
 AV. SÃO RAIMUNDO S/N - CNPJ:01612579/0001-06

Page 31

QUADRO AUXILIAR DE DETALHAMENTO DA DESPESA

Lei: 314, Data: 14/12/2023

PODER	02	PODER EXECUTIVO					
ORGÃO	06	SECRETARIA MUNICIPAL DE ASSISTÊNCIA SOCIAL					
UNIDADE	00	SECRETARIA MUNICIPAL DE ASSISTÊNCIA SOCIAL					
Aplicação Programada	Proj/Ativ	Finalidade	Categoria	Detalhada	TotalGrupo	Total Categ.	Total Func.
		F.R. - C.A.					
ENCARGOS COM A ADMINISTRAÇÃO DA SECRETARIA	08.122.0004.2076.0000						239.970,00
3	1	DESPESAS CORRENTE				238.970,00	
		PESSOAL E ENCARGOS SOCIAIS			130.050,00		
		CONTRATAÇÃO POR TEMPO DETERMINADO	1.500.00.999.000 3.1.90.04.00	5.512,50			
		VENCIMENTOS E VANTAGENS FIXAS - PESSOAL CIVIL	1.500.00.999.000 3.1.90.11.00	99.225,00			
		OBRIGAÇÕES PATRONAIS	1.500.00.999.000 3.1.90.13.00	8.662,50			
		DESPESAS DE EXERCÍCIOS ANTERIORES	1.500.00.999.000 3.1.90.92.00	5.625,00			
		CONTRIBUIÇÕES PATRONAIS	1.500.00.999.000 3.1.91.13.00	11.025,00			
	3	OUTRAS DESPESAS CORRENTES			108.920,00		
		CONTRIBUIÇÕES	1.500.00.999.000 3.3.50.41.00	890,00			
		DIÁRIAS - CIVIL	1.500.00.999.000 3.3.90.14.00	7.512,50			
		MATERIAL DE CONSUMO	1.500.00.999.000 3.3.90.30.00	14.717,50			
		MATERIAL, BEM OU SERVIÇO PARA DISTRIBUIÇÃO GRATUITA	1.500.00.999.000 3.3.90.32.00	5.500,00			
		OUTROS SERVIÇOS DE TERCEIROS - PESSOA FÍSICA	1.500.00.999.000 3.3.90.36.00	12.500,00			
		OUTROS SERVIÇOS DE TERCEIROS - PESSOA JURÍDICA	1.500.00.999.000 3.3.90.39.00	65.000,00			
		SERVIÇOS DE TECNOLOGIA DA INFORMAÇÃO E COMUNICAÇÃO	1.500.00.999.000 3.3.90.40.00	2.800,00			
	4	DESPESAS DE CAPITAL				1.000,00	1.000,00
		4	INVESTIMENTOS				
		EQUIPAMENTOS E MATERIAL PERMANENTE	1.500.00.999.000 4.4.90.52.00	1.000,00			
MANUTENÇÃO DO CONSELHO TUTELAR DO MUNICÍPIO	08.244.0011.2077.0000						130.017,50
3	1	DESPESAS CORRENTE				130.017,50	
		PESSOAL E ENCARGOS SOCIAIS			106.837,50		
		CONTRATAÇÃO POR TEMPO DETERMINADO	1.500.00.999.000 3.1.90.04.00	3.307,50			
		VENCIMENTOS E VANTAGENS FIXAS - PESSOAL CIVIL	1.500.00.999.000 3.1.90.11.00	85.995,00			
		OBRIGAÇÕES PATRONAIS	1.500.00.999.000 3.1.90.13.00	6.510,00			
		CONTRIBUIÇÕES PATRONAIS	1.500.00.999.000 3.1.91.13.00	11.025,00			
	3	OUTRAS DESPESAS CORRENTES			23.180,00		
		CONTRIBUIÇÕES	1.500.00.999.000 3.3.50.41.00	2.625,00			
		DIÁRIAS - CIVIL	1.500.00.999.000 3.3.90.14.00	8.410,00			
		MATERIAL DE CONSUMO	1.500.00.999.000 3.3.90.30.00	1.512,50			
		OUTROS SERVIÇOS DE TERCEIROS - PESSOA FÍSICA	1.500.00.999.000 3.3.90.36.00	7.717,50			
		OUTROS SERVIÇOS DE TERCEIROS - PESSOA JURÍDICA	1.500.00.999.000 3.3.90.39.00	1.025,00			
		DESPESAS DE EXERCÍCIOS ANTERIORES	1.500.00.999.000 3.3.90.92.00	1.890,00			
TOTAL							369.987,50



PREFEITURA MUNICIPAL DE CURRALINHOS
 AV. SÃO RAIMUNDO S/N - CNPJ:01612579/0001-06

Page 32

QUADRO AUXILIAR DE DETALHAMENTO DA DESPESA

Lei: 314, Data: 14/12/2023

PODER	02	PODER EXECUTIVO					
ORGÃO	06	SECRETARIA MUNICIPAL DE ASSISTÊNCIA SOCIAL					
UNIDADE	01	FUNDO MUNICIPAL DE ASSISTÊNCIA SOCIAL					
Aplicação Programada	Proj/Ativ	Finalidade	Categoria	Detalhada	TotalGrupo	Total Categ.	Total Func.
		F.R. - C.A.					
CONSTRUÇÃO E AMPLIAÇÃO DO CENTRO DE CONVIVÊNCIA DOS IDOSOS	08.241.0011.1039.0000						7.812,50
3	3	DESPESAS CORRENTE				7.612,50	
		OUTRAS DESPESAS CORRENTES			7.612,50		
		OUTROS SERVIÇOS DE TERCEIROS - PESSOA JURÍDICA	1.660.00.999.000 3.3.90.39.00	7.612,50			
	4	DESPESAS DE CAPITAL				200,00	200,00
		4	INVESTIMENTOS				
		OBRAS E INSTALAÇÕES	1.660.00.999.000 4.4.90.51.00	100,00			
		EQUIPAMENTOS E MATERIAL PERMANENTE	1.660.00.999.000 4.4.90.52.00	100,00			
MANUTENÇÃO DO PROGRAMA GSUAS	08.241.0011.2080.0000						26.484,82
3	3	DESPESAS CORRENTE				26.484,82	
		OUTRAS DESPESAS CORRENTES			26.484,82		
		MATERIAL DE CONSUMO	1.660.00.999.000 3.3.90.30.00	7.612,50			
		OUTROS SERVIÇOS DE TERCEIROS - PESSOA FÍSICA	1.660.00.999.000 3.3.90.36.00	11.259,82			
		OUTROS SERVIÇOS DE TERCEIROS - PESSOA JURÍDICA	1.660.00.999.000 3.3.90.39.00	7.612,50			
MANUTENÇÃO DO PROGRAMA DE APOIO AO IDOSO	08.241.0011.2083.0000						22.050,00
3	3	DESPESAS CORRENTE				22.050,00	
		OUTRAS DESPESAS CORRENTES			22.050,00		
		MATERIAL DE CONSUMO	1.660.00.999.000 3.3.90.30.00	5.512,50			
		MATERIAL, BEM OU SERVIÇO PARA DISTRIBUIÇÃO GRATUITA	1.660.00.999.000 3.3.90.32.00	5.512,50			
		OUTROS SERVIÇOS DE TERCEIROS - PESSOA FÍSICA	1.660.00.999.000 3.3.90.36.00	5.512,50			
		OUTROS SERVIÇOS DE TERCEIROS - PESSOA JURÍDICA	1.660.00.999.000 3.3.90.39.00	5.512,50			
MANUTENÇÃO DO PROGRAMA DE APOIO AOS DEFICIENTES	08.242.0011.2082.0000						22.050,00
3	3	DESPESAS CORRENTE				22.050,00	
		OUTRAS DESPESAS CORRENTES			22.050,00		
		MATERIAL DE CONSUMO	1.660.00.999.000 3.3.90.30.00	5.512,50			
		MATERIAL, BEM OU SERVIÇO PARA DISTRIBUIÇÃO GRATUITA	1.660.00.999.000 3.3.90.32.00	5.512,50			
		OUTROS SERVIÇOS DE TERCEIROS - PESSOA FÍSICA	1.660.00.999.000 3.3.90.36.00	5.512,50			
		OUTROS SERVIÇOS DE TERCEIROS - PESSOA JURÍDICA	1.660.00.999.000 3.3.90.39.00	5.512,50			
ASSISTÊNCIA INTEGRAL A CRIANÇA E AO ADOLESCENTE	08.243.0011.2079.0000						19.950,00
3	3	DESPESAS CORRENTE				19.950,00	
		OUTRAS DESPESAS CORRENTES			19.950,00		
		MATERIAL DE CONSUMO	1.660.00.999.000 3.3.90.30.00	5.512,50			
		MATERIAL, BEM OU SERVIÇO PARA DISTRIBUIÇÃO GRATUITA	1.660.00.999.000 3.3.90.32.00	3.412,50			
		OUTROS SERVIÇOS DE TERCEIROS - PESSOA FÍSICA	1.660.00.999.000 3.3.90.36.00	5.512,50			
		OUTROS SERVIÇOS DE TERCEIROS - PESSOA JURÍDICA	1.660.00.999.000 3.3.90.39.00	5.512,50			
CONSTRUÇÃO E AMPLIAÇÃO DO CENTRO DE CONVIVÊNCIA DOS IDOSOS	08.244.0011.1039.0000						8.000,00
3	3	DESPESAS CORRENTE				8.000,00	
		OUTRAS DESPESAS CORRENTES			8.000,00		
		OUTROS SERVIÇOS DE TERCEIROS - PESSOA JURÍDICA	1.665.00.999.000 3.3.90.39.00	8.000,00			
AQUISIÇÃO DE VEICULO PARA O FMAS	08.244.0011.1040.0000						1.140,50



PREFEITURA MUNICIPAL DE CURRALINHOS
AV. SÃO RAIMUNDO S/N - CNPJ:01612579/0001-06

Page 33

QUADRO AUXILIAR DE DETALHAMENTO DA DESPESA

Lei: 314, Data: 14/12/2023

PODER	02	PODER EXECUTIVO
ORGÃO	06	SECRETARIA MUNICIPAL DE ASSISTÊNCIA SOCIAL
UNIDADE	01	FUNDO MUNICIPAL DE ASSISTÊNCIA SOCIAL

Aplicacao Programada	Proj/Ativ	Finalidade	Categoria	Detalhada	TotalGrupo	Total Categ.	Total Func.
		F.R. - C.A.					
AQUISIÇÃO DE VEÍCULO PARA O FMAS	08.244.0011.1040.0000						1.140,50
4 DESPESAS DE CAPIT INVESTIMENTOS					1.140,50	1.140,50	1.140,50
4 EQUIPAMENTOS E MATERIAL PERMANENTE		1.660.00.999.000	4.4.90.52.00	100,00			
4 EQUIPAMENTOS E MATERIAL PERMANENTE		1.665.00.999.000	4.4.90.52.00	1.040,50			
AÇÕES COM O PROJETO CREAS	08.244.0011.2078.0000						51.975,00
3 DESPESAS CORREN					51.975,00	51.975,00	51.975,00
3 OUTRAS DESPESAS CORRENTES							
3 MATERIAL DE CONSUMO		1.660.00.999.000	3.3.90.30.00	5.512,50			
3 MATERIAL, BEM OU SERVIÇO PARA DISTRIBUIÇÃO GRATUITA		1.660.00.999.000	3.3.90.32.00	5.512,50			
3 OUTROS SERVIÇOS DE TERCEIROS - PESSOA FÍSICA		1.660.00.999.000	3.3.90.36.00	16.012,50			
3 OUTROS SERVIÇOS DE TERCEIROS - PESSOA JURÍDICA		1.660.00.999.000	3.3.90.39.00	19.425,00			
3 DESPESAS DE EXERCÍCIOS ANTERIORES		1.660.00.999.000	3.3.90.92.00	5.512,50			
PROJETOS ESPECIAIS NA ÁREA DE ASSISTÊNCIA SOCIAL	08.244.0011.2081.0000						18.637,50
3 DESPESAS CORREN					18.637,50	18.637,50	
3 OUTRAS DESPESAS CORRENTES							
3 MATERIAL DE CONSUMO		1.660.00.999.000	3.3.90.30.00	5.512,50			
3 OUTROS SERVIÇOS DE TERCEIROS - PESSOA FÍSICA		1.660.00.999.000	3.3.90.36.00	5.512,50			
3 OUTROS SERVIÇOS DE TERCEIROS - PESSOA JURÍDICA		1.660.00.999.000	3.3.90.39.00	7.612,50			
PROGRAMA PBF-PISO BÁSICO FIXO	08.244.0011.2084.0000						45.509,50
3 DESPESAS CORREN					45.509,50	45.509,50	45.509,50
3 OUTRAS DESPESAS CORRENTES							
3 DIÁRIAS - CIVIL		1.660.00.999.000	3.3.90.14.00	9.124,50			
3 MATERIAL DE CONSUMO		1.660.00.999.000	3.3.90.30.00	9.737,50			
3 OUTROS SERVIÇOS DE TERCEIROS - PESSOA FÍSICA		1.660.00.999.000	3.3.90.36.00	7.062,50			
3 OUTROS SERVIÇOS DE TERCEIROS - PESSOA JURÍDICA		1.660.00.999.000	3.3.90.39.00	7.562,50			
3 OUTROS AUXÍLIOS FINANCEIROS A PESSOAS FÍSICAS		1.660.00.999.000	3.3.90.48.00	5.460,00			
3 DESPESAS DE EXERCÍCIOS ANTERIORES		1.660.00.999.000	3.3.90.92.00	6.562,50			
MANUTENÇÃO DO SCFV	08.244.0011.2085.0000						27.035,00
3 DESPESAS CORREN					26.935,00	26.935,00	
3 OUTRAS DESPESAS CORRENTES							
3 DIÁRIAS - CIVIL		1.660.00.999.000	3.3.90.14.00	3.360,00			
3 MATERIAL DE CONSUMO		1.660.00.999.000	3.3.90.30.00	7.612,50			
3 OUTROS SERVIÇOS DE TERCEIROS - PESSOA FÍSICA		1.660.00.999.000	3.3.90.36.00	9.425,00			
3 OUTROS SERVIÇOS DE TERCEIROS - PESSOA JURÍDICA		1.660.00.999.000	3.3.90.39.00	1.025,00			
3 DESPESAS DE EXERCÍCIOS ANTERIORES		1.660.00.999.000	3.3.90.92.00	5.512,50			
4 DESPESAS DE CAPIT INVESTIMENTOS					100,00	100,00	
4 EQUIPAMENTOS E MATERIAL PERMANENTE		1.660.00.999.000	4.4.90.52.00	100,00			
AÇÕES COM O PROGRAMA GBF	08.244.0011.2086.0000						21.940,00
3 DESPESAS CORREN					21.740,00	21.740,00	



PREFEITURA MUNICIPAL DE CURRALINHOS
AV. SÃO RAIMUNDO S/N - CNPJ:01612579/0001-06

Page 34

QUADRO AUXILIAR DE DETALHAMENTO DA DESPESA

Lei: 314, Data: 14/12/2023

PODER	02	PODER EXECUTIVO
ORGÃO	06	SECRETARIA MUNICIPAL DE ASSISTÊNCIA SOCIAL
UNIDADE	01	FUNDO MUNICIPAL DE ASSISTÊNCIA SOCIAL

Aplicacao Programada	Proj/Ativ	Finalidade	Categoria	Detalhada	TotalGrupo	Total Categ.	Total Func.
		F.R. - C.A.					
AÇÕES COM O PROGRAMA GBF	08.244.0011.2086.0000						21.940,00
3 DESPESAS CORREN					21.740,00	21.740,00	
3 OUTRAS DESPESAS CORRENTES							
3 MATERIAL DE CONSUMO		1.660.00.999.000	3.3.90.30.00	4.360,00			
3 OUTROS SERVIÇOS DE TERCEIROS - PESSOA FÍSICA		1.660.00.999.000	3.3.90.36.00	5.960,00			
3 OUTROS SERVIÇOS DE TERCEIROS - PESSOA JURÍDICA		1.660.00.999.000	3.3.90.39.00	9.110,00			
3 DESPESAS DE EXERCÍCIOS ANTERIORES		1.660.00.999.000	3.3.90.92.00	2.310,00			
4 DESPESAS DE CAPIT INVESTIMENTOS					200,00	200,00	
4 OBRAS E INSTALAÇÕES		1.660.00.999.000	4.4.90.51.00	100,00			
4 EQUIPAMENTOS E MATERIAL PERMANENTE		1.660.00.999.000	4.4.90.52.00	100,00			
ADMINISTRAÇÃO DO FMAS	08.244.0011.2087.0000						165.989,06
3 DESPESAS CORREN					56.364,75	165.889,06	165.989,06
1 PESSOAL E ENCARGOS SOCIAIS							
1 CONTRATAÇÃO POR TEMPO DETERMINADO		1.500.00.999.000	3.1.90.04.00	537,50			
1 CONTRATAÇÃO POR TEMPO DETERMINADO		1.660.00.999.000	3.1.90.04.00	4.410,00			
1 VENCIMENTOS E VANTAGENS FIXAS - PESSOAL CIVIL		1.500.00.999.000	3.1.90.11.00	376,25			
1 VENCIMENTOS E VANTAGENS FIXAS - PESSOAL CIVIL		1.660.00.999.000	3.1.90.11.00	46.410,00			
1 OBRIGAÇÕES PATRONAIS		1.500.00.999.000	3.1.90.13.00	310,00			
1 OBRIGAÇÕES PATRONAIS		1.660.00.999.000	3.1.90.13.00	1.596,00			
1 CONTRIBUIÇÕES PATRONAIS		1.500.00.999.000	3.1.91.13.00	310,00			
1 CONTRIBUIÇÕES PATRONAIS		1.660.00.999.000	3.1.91.13.00	2.415,00			
3 OUTRAS DESPESAS CORRENTES					109.524,31		
3 CONTRIBUIÇÕES		1.660.00.999.000	3.3.50.41.00	4.567,50			
3 DIÁRIAS - CIVIL		1.660.00.999.000	3.3.90.14.00	5.512,50			
3 MATERIAL DE CONSUMO		1.500.00.999.000	3.3.90.30.00	525,00			
3 MATERIAL DE CONSUMO		1.660.00.999.000	3.3.90.30.00	17.562,50			
3 MATERIAL DE CONSUMO		1.661.00.999.000	3.3.90.30.00	3.000,00			
3 MATERIAL DE CONSUMO		1.669.00.999.000	3.3.90.30.00	15.000,00			
3 MATERIAL, BEM OU SERVIÇO PARA DISTRIBUIÇÃO GRATUITA		1.500.00.999.000	3.3.90.32.00	961,00			
3 MATERIAL, BEM OU SERVIÇO PARA DISTRIBUIÇÃO GRATUITA		1.660.00.999.000	3.3.90.32.00	3.360,00			
3 PASSAGENS E DESPESAS COM LOCOMOÇÃO		1.500.00.999.000	3.3.90.33.00	861,00			
3 PASSAGENS E DESPESAS COM LOCOMOÇÃO		1.660.00.999.000	3.3.90.33.00	546,00			
3 OUTROS SERVIÇOS DE TERCEIROS - PESSOA FÍSICA		1.500.00.999.000	3.3.90.36.00	687,56			
3 OUTROS SERVIÇOS DE TERCEIROS - PESSOA FÍSICA		1.660.00.999.000	3.3.90.36.00	9.110,00			
3 OUTROS SERVIÇOS DE TERCEIROS - PESSOA JURÍDICA		1.661.00.999.000	3.3.90.36.00	4.462,50			
3 OUTROS SERVIÇOS DE TERCEIROS - PESSOA JURÍDICA		1.500.00.999.000	3.3.90.39.00	825,00			
3 OUTROS SERVIÇOS DE TERCEIROS - PESSOA JURÍDICA		1.660.00.999.000	3.3.90.39.00	2.000,00			
3 OUTROS SERVIÇOS DE TERCEIROS - PESSOA JURÍDICA		1.660.00.999.000	3.3.90.39.00	7.162,50			
3 OUTROS SERVIÇOS DE TERCEIROS - PESSOA JURÍDICA		1.661.00.999.000	3.3.90.39.00	5.216,25			
3 OUTROS SERVIÇOS DE TERCEIROS - PESSOA JURÍDICA		1.669.00.999.000	3.3.90.39.00	15.000,00			
3 SERVIÇOS DE TECNOLOGIA DA INFORMAÇÃO E COMUNICAÇÃO		1.660.00.999.000	3.3.90.40.00	3.360,00			
3 OBRIGAÇÕES TRIBUTÁRIAS E CONTRIBUTIVAS		1.660.00.999.000	3.3.90.47.00	4.567,50			
3 OUTROS AUXÍLIOS FINANCEIROS A PESSOAS FÍSICAS		1.500.00.999.000	3.3.90.48.00	460,00			
3 OUTROS AUXÍLIOS FINANCEIROS A PESSOAS FÍSICAS		1.660.00.999.000	3.3.90.48.00	3.360,00			
3 DESPESAS DE EXERCÍCIOS ANTERIORES		1.660.00.999.000	3.3.90.92.00	1.417,50			
4 DESPESAS DE CAPIT INVESTIMENTOS					100,00	100,00	
4 EQUIPAMENTOS E MATERIAL PERMANENTE		1.660.00.999.000	4.4.90.52.00	100,00			
ENCARGOS E TRANSPORTES DE PESSOAS	08.244.0011.2088.0000						



PREFEITURA MUNICIPAL DE CURRALINHOS
 AV. SÃO RAIMUNDO S/N - CNPJ:01612579/0001-06

Page 35

QUADRO AUXILIAR DE DETALHAMENTO DA DESPESA

Lei: 314, Data: 14/12/2023

PODER	02	PODER EXECUTIVO					
ORGÃO	06	SECRETARIA MUNICIPAL DE ASSISTÊNCIA SOCIAL					
UNIDADE	01	FUNDO MUNICIPAL DE ASSISTÊNCIA SOCIAL					
Aplicacao Programada	Proj/Ativ	Finalidade	Categoria	Detalhada	TotalGrupo	Total Categ.	Total Func.
			F.R. - C.A.				
CARENTES							10.631,50
3	3	DESPESAS CORREN					
	3	OUTRAS DESPESAS CORRENTES			10.531,50	10.531,50	
		MATERIAL DE CONSUMO	1.660.00.999.000	3.3.90.30.00	3.759,00		
		OUTROS SERVIÇOS DE TERCEIROS - PESSOA FÍSICA	1.660.00.999.000	3.3.90.36.00	4.410,00		
		OUTROS SERVIÇOS DE TERCEIROS - PESSOA JURÍDICA	1.660.00.999.000	3.3.90.39.00	2.362,50		
4	4	DESPESAS DE CAPIT				100,00	100,00
	4	INVESTIMENTOS					
		EQUIPAMENTOS E MATERIAL PERMANENTE	1.660.00.999.000	4.4.90.52.00	100,00		
ATENDIMENTO EMERGENCIAL A CALAMIDADES							15.960,00
3	3	DESPESAS CORREN					
	3	OUTRAS DESPESAS CORRENTES			15.960,00	15.960,00	
		MATERIAL, BEM OU SERVIÇO PARA DISTRIBUIÇÃO GRATUITA	1.660.00.999.000	3.3.90.32.00	3.360,00		
		PASSAGENS E DESPESAS COM LOCOMOÇÃO	1.660.00.999.000	3.3.90.33.00	2.362,50		
		OUTROS SERVIÇOS DE TERCEIROS - PESSOA FÍSICA	1.660.00.999.000	3.3.90.36.00	2.362,50		
		OUTROS SERVIÇOS DE TERCEIROS - PESSOA JURÍDICA	1.660.00.999.000	3.3.90.39.00	5.512,50		
		OUTROS AUXÍLIOS FINANCEIROS A PESSOAS FÍSICAS	1.660.00.999.000	3.3.90.48.00	2.362,50		
MANUTENÇÃO DOS PROGRAMA ASSISTENCIAS							9.450,00
3	3	DESPESAS CORREN					
	3	OUTRAS DESPESAS CORRENTES			9.450,00	9.450,00	
		MATERIAL DE CONSUMO	1.660.00.999.000	3.3.90.30.00	2.362,50		
		MATERIAL, BEM OU SERVIÇO PARA DISTRIBUIÇÃO GRATUITA	1.660.00.999.000	3.3.90.32.00	2.362,50		
		OUTROS SERVIÇOS DE TERCEIROS - PESSOA FÍSICA	1.660.00.999.000	3.3.90.36.00	2.362,50		
		OUTROS SERVIÇOS DE TERCEIROS - PESSOA JURÍDICA	1.660.00.999.000	3.3.90.39.00	2.362,50		
TOTAL							474.615,38



PREFEITURA MUNICIPAL DE CURRALINHOS
 AV. SÃO RAIMUNDO S/N - CNPJ:01612579/0001-06

Page 36

QUADRO AUXILIAR DE DETALHAMENTO DA DESPESA

Lei: 314, Data: 14/12/2023

PODER	02	PODER EXECUTIVO					
ORGÃO	06	SECRETARIA MUNICIPAL DE ASSISTÊNCIA SOCIAL					
UNIDADE	02	FUNDO MUNICIPAL DAS CRIANÇAS E ADOLESCENTES					
Aplicacao Programada	Proj/Ativ	Finalidade	Categoria	Detalhada	TotalGrupo	Total Categ.	Total Func.
			F.R. - C.A.				
MANUTENÇÃO E ENCARGOS COM O FUNDO MUNICIPAL							21.584,00
3	3	DESPESAS CORREN					
	3	OUTRAS DESPESAS CORRENTES			21.084,00	21.084,00	
		DIÁRIAS - CIVIL	1.500.00.999.000	3.3.90.14.00	861,00		
		MATERIAL DE CONSUMO	1.500.00.999.000	3.3.90.30.00	3.412,50		
		MATERIAL DE CONSUMO	1.660.00.999.000	3.3.90.30.00	3.255,00		
		OUTROS SERVIÇOS DE TERCEIROS - PESSOA FÍSICA	1.500.00.999.000	3.3.90.36.00	3.412,50		
		OUTROS SERVIÇOS DE TERCEIROS - PESSOA FÍSICA	1.660.00.999.000	3.3.90.36.00	3.370,50		
		OUTROS SERVIÇOS DE TERCEIROS - PESSOA JURÍDICA	1.500.00.999.000	3.3.90.39.00	3.360,00		
		OUTROS SERVIÇOS DE TERCEIROS - PESSOA JURÍDICA	1.660.00.999.000	3.3.90.39.00	3.412,50		
4	4	DESPESAS DE CAPIT				500,00	500,00
	4	INVESTIMENTOS					
		EQUIPAMENTOS E MATERIAL PERMANENTE	1.500.00.999.000	4.4.90.52.00	500,00		
MANUTENÇÃO E APOIO AO CONSELHO TUTELAR							14.276,00
3	3	DESPESAS CORREN					
	3	OUTRAS DESPESAS CORRENTES			13.776,00	13.776,00	
		DIÁRIAS - CIVIL	1.500.00.999.000	3.3.90.14.00	2.646,00		
		MATERIAL DE CONSUMO	1.500.00.999.000	3.3.90.30.00	2.646,00		
		MATERIAL, BEM OU SERVIÇO PARA DISTRIBUIÇÃO GRATUITA	1.500.00.999.000	3.3.90.32.00	2.646,00		
		OUTROS SERVIÇOS DE TERCEIROS - PESSOA FÍSICA	1.500.00.999.000	3.3.90.36.00	2.646,00		
		OUTROS SERVIÇOS DE TERCEIROS - PESSOA JURÍDICA	1.500.00.999.000	3.3.90.39.00	2.646,00		
		OUTROS AUXÍLIOS FINANCEIROS A PESSOAS FÍSICAS	1.500.00.999.000	3.3.90.48.00	546,00		
4	4	DESPESAS DE CAPIT				500,00	500,00
	4	INVESTIMENTOS					
		EQUIPAMENTOS E MATERIAL PERMANENTE	1.500.00.999.000	4.4.90.52.00	500,00		
GARANTIA, DEFESA E PROTEÇÃO AOS DIREITOS DA CRIANÇA E ADOLESCENTE							7.938,00
3	3	DESPESAS CORREN					
	3	OUTRAS DESPESAS CORRENTES			7.938,00	7.938,00	
		MATERIAL, BEM OU SERVIÇO PARA DISTRIBUIÇÃO GRATUITA	1.500.00.999.000	3.3.90.32.00	2.646,00		
		OUTROS SERVIÇOS DE TERCEIROS - PESSOA FÍSICA	1.500.00.999.000	3.3.90.36.00	2.646,00		
		OUTROS SERVIÇOS DE TERCEIROS - PESSOA JURÍDICA	1.500.00.999.000	3.3.90.39.00	2.646,00		
TOTAL							43.798,00



PREFEITURA MUNICIPAL DE CURRALINHOS
AV. SÃO RAIMUNDO S/N - CNPJ:01612579/0001-06

Page 37

QUADRO AUXILIAR DE DETALHAMENTO DA DESPESA

Lei: 314, Data: 14/12/2023

PODER	02	PODER EXECUTIVO
ORGÃO	07	CONTROLADORIA GERAL DO MUNICÍPIO
UNIDADE	00	CONTROLADORIA GERAL DO MUNICÍPIO

Aplicacao Programada	Proj/Ativ	Finalidade	Categoria	Detalhada	TotalGrupo	Total Categ.	Total Func.
F.R. - C.A.							
EQUIPAR A CONTROLADORIA GERAL DO MUNICÍPIO	04.124.0004.1041.0000						207,50
4 DESPESAS DE CAPITAL						207,50	
4 INVESTIMENTOS					207,50		
EQUIPAMENTOS E MATERIAL PERMANENTE		1.500.00.999.000	4.4.90.52.00	207,50			
MANUTENÇÃO DA CONTROLADORIA GERAL DO MUNICÍPIO	04.124.0004.2094.0000						48.372,50
3 DESPESAS CORREN						48.162,50	
1 PESSOAL E ENCARGOS SOCIAIS					41.112,50		
VENCIMENTOS E VANTAGENS FIXAS - PESSOAL CIVIL		1.500.00.999.000	3.1.90.11.00	35.600,00			
CONTRIBUIÇÕES PATRONAIS		1.500.00.999.000	3.1.91.13.00	5.512,50			
3 OUTRAS DESPESAS CORRENTES					7.050,00		
DIÁRIAS - CIVIL		1.500.00.999.000	3.3.90.14.00	5.512,50			
MATERIAL DE CONSUMO		1.500.00.999.000	3.3.90.30.00	512,50			
OUTROS SERVIÇOS DE TERCEIROS - PESSOA FÍSICA		1.500.00.999.000	3.3.90.36.00	512,50			
OUTROS SERVIÇOS DE TERCEIROS - PESSOA JURÍDICA		1.500.00.999.000	3.3.90.39.00	512,50			
4 DESPESAS DE CAPITAL						210,00	
4 INVESTIMENTOS					210,00		
EQUIPAMENTOS E MATERIAL PERMANENTE		1.700.00.999.000	4.4.90.52.00	210,00			
TOTAL							48.580,00



PREFEITURA MUNICIPAL DE CURRALINHOS
AV. SÃO RAIMUNDO S/N - CNPJ:01612579/0001-06

Page 38

QUADRO AUXILIAR DE DETALHAMENTO DA DESPESA

Lei: 314, Data: 14/12/2023

PODER	02	PODER EXECUTIVO
ORGÃO	08	FUNDO MUNICIPAL DE PREVIDÊNCIA SOCIAL
UNIDADE	02	PLANO PREVIDENCIÁRIO

Aplicacao Programada	Proj/Ativ	Finalidade	Categoria	Detalhada	TotalGrupo	Total Categ.	Total Func.
F.R. - C.A.							
BENEFÍCIOS PREVIDENCIÁRIOS	09.272.0903.2095.0000						1.729.000,00
3 DESPESAS CORREN						1.729.000,00	
1 PESSOAL E ENCARGOS SOCIAIS					1.687.000,00		
APOSENTADORIAS, RESERVA REMUNERADA E REFORMAS		1.800.00.150.000	3.1.90.01.00	1.380.000,00			
PENSÕES		1.800.00.150.000	3.1.90.03.00	265.000,00			
DESPESAS DE EXERCÍCIOS ANTERIORES		1.800.00.150.000	3.1.90.92.00	42.000,00			
3 OUTRAS DESPESAS CORRENTES					42.000,00		
DESPESA DO ORÇAMENTO DE INVESTIMENTO		1.800.00.150.000	3.3.90.98.00	42.000,00			
GESTÃO DO FUNDO DE PREVIDÊNCIA	09.272.0903.2096.0000						242.000,00
3 DESPESAS CORREN						221.000,00	
1 PESSOAL E ENCARGOS SOCIAIS					42.000,00		
CONTRATAÇÃO POR TEMPO DETERMINADO		1.802.00.999.000	3.1.90.04.00	10.500,00			
VENCIMENTOS E VANTAGENS FIXAS - PESSOAL CIVIL		1.802.00.999.000	3.1.90.11.00	10.500,00			
DESPESAS DE EXERCÍCIOS ANTERIORES		1.802.00.999.000	3.1.90.92.00	10.500,00			
CONTRIBUIÇÕES PATRONAIS		1.802.00.999.000	3.1.91.13.00	10.500,00			
3 OUTRAS DESPESAS CORRENTES					179.000,00		
DIÁRIAS - CIVIL		1.802.00.999.000	3.3.90.14.00	10.500,00			
MATERIAL DE CONSUMO		1.802.00.999.000	3.3.90.30.00	10.500,00			
PASSAGENS E DESPESAS COM LOCOMOÇÃO		1.802.00.999.000	3.3.90.33.00	10.500,00			
SERVIÇOS DE CONSULTORIA		1.802.00.999.000	3.3.90.35.00	96.000,00			
OUTROS SERVIÇOS DE TERCEIROS - PESSOA FÍSICA		1.802.00.999.000	3.3.90.36.00	10.500,00			
OUTROS SERVIÇOS DE TERCEIROS - PESSOA JURÍDICA		1.802.00.999.000	3.3.90.39.00	20.000,00			
SERVIÇOS DE TECNOLOGIA DA INFORMAÇÃO E COMUNICAÇÃO		1.802.00.999.000	3.3.90.40.00	10.500,00			
OBRIGAÇÕES TRIBUTÁRIAS E CONTRIBUTIVAS		1.802.00.999.000	3.3.90.47.00	10.500,00			
4 DESPESAS DE CAPITAL						21.000,00	
4 INVESTIMENTOS					21.000,00		
OBRAS E INSTALAÇÕES		1.802.00.999.000	4.4.90.51.00	10.500,00			
EQUIPAMENTOS E MATERIAL PERMANENTE		1.802.00.999.000	4.4.90.52.00	10.500,00			
RESERVA DE CONTINGÊNCIA	99.999.0903.2097.0000						52.500,00
9 RESERVA DE CONTINGÊNCIA						52.500,00	
9 RESERVA DE CONTINGÊNCIA		1.800.00.150.000	9.9.99.99.00	52.500,00			
RESERVA DE CONTINGÊNCIA					52.500,00		
TOTAL							2.023.500,00



PREFEITURA MUNICIPAL DE CURRALINHOS
 AV. SÃO RAIMUNDO S/N - CNPJ:01612579/0001-06

Page 39

QUADRO AUXILIAR DE DETALHAMENTO DA DESPESA

Lei: 314, Data: 14/12/2023

PODER	02	PODER EXECUTIVO					
ORGÃO	09	SECRETARIA MUNICIPAL DE CULTURA					
UNIDADE	00	SECRETARIA MUNICIPAL DE CULTURA					
Aplicacao Programada	Proj/Ativ	Finalidade	Categoria	Detalhada	TotalGrupo	Total Categ.	Total Func.
		F.R. - C.A.					
MANUTENÇÃO DA SECRETARIA MUNICIPAL	13.122.0004.2099.0000					63.380,00	63.905,00
3	1	DESPESAS CORREN			14.345,00		
		PESSOAL E ENCARGOS SOCIAIS					
		VENCIMENTOS E VANTAGENS FIXAS - PESSOAL CIVIL	1.500.00.999.0000	3.1.90.11.00	11.035,00		
		OBRIGAÇÕES PATRONAIS	1.500.00.999.0000	3.1.90.13.00	1.025,00		
		DESPESAS DE EXERCÍCIOS ANTERIORES	1.500.00.999.0000	3.1.90.92.00	1.260,00		
		CONTRIBUIÇÕES PATRONAIS	1.500.00.999.0000	3.1.91.13.00	1.025,00		
	3	OUTRAS DESPESAS CORRENTES			49.035,00		
		DIÁRIAS - CIVIL	1.500.00.999.0000	3.3.90.14.00	5.512,50		
		MATERIAL DE CONSUMO	1.500.00.999.0000	3.3.90.30.00	19.425,00		
		OUTROS SERVIÇOS DE TERCEIROS - PESSOA FÍSICA	1.500.00.999.0000	3.3.90.36.00	8.662,50		
		OUTROS SERVIÇOS DE TERCEIROS - PESSOA JURÍDICA	1.500.00.999.0000	3.3.90.39.00	11.550,00		
		SERVIÇOS DE TECNOLOGIA DA INFORMAÇÃO E COMUNICAÇÃO	1.500.00.999.0000	3.3.90.40.00	2.625,00		
		DESPESAS DE EXERCÍCIOS ANTERIORES	1.500.00.999.0000	3.3.90.92.00	1.260,00		
	4	DESPESAS DE CAPITAL				525,00	525,00
	4	INVESTIMENTOS				525,00	
		EQUIPAMENTOS E MATERIAL PERMANENTE	1.700.00.999.0000	4.4.90.52.00	525,00		
AQUISIÇÃO DE ACERVO P/ BIBLIOTECA PÚBLICA	13.392.0013.1042.0000					367,50	367,50
4	4	DESPESAS DE CAPITAL				367,50	
		INVESTIMENTOS				367,50	
		EQUIPAMENTOS E MATERIAL PERMANENTE	1.700.00.999.0000	4.4.90.52.00	367,50		
REFORMA DA BIBLIOTECA PÚBLICA	13.392.0013.2098.0000					18.162,50	18.687,50
3	3	DESPESAS CORREN				18.162,50	
		OUTRAS DESPESAS CORRENTES					
		MATERIAL DE CONSUMO	1.500.00.999.0000	3.3.90.30.00	5.512,50		
		OUTROS SERVIÇOS DE TERCEIROS - PESSOA FÍSICA	1.500.00.999.0000	3.3.90.36.00	8.662,50		
		OUTROS SERVIÇOS DE TERCEIROS - PESSOA JURÍDICA	1.500.00.999.0000	3.3.90.39.00	2.625,00		
		DESPESAS DE EXERCÍCIOS ANTERIORES	1.500.00.999.0000	3.3.90.92.00	1.362,50		
	4	DESPESAS DE CAPITAL				525,00	525,00
	4	INVESTIMENTOS				525,00	
		EQUIPAMENTOS E MATERIAL PERMANENTE	1.700.00.999.0000	4.4.90.52.00	525,00		
REALIZAÇÃO E PROMOÇÃO DE EVENTOS FESTAS COMEMORATIVAS	13.392.0013.2100.0000					30.450,00	30.950,00
3	3	DESPESAS CORREN				30.450,00	
		OUTRAS DESPESAS CORRENTES					
		MATERIAL DE CONSUMO	1.500.00.999.0000	3.3.90.30.00	8.662,50		
		PREMIAÇÕES CULTURAIS, ARTÍSTICAS, CIENTÍFICAS, DESPORT	1.500.00.999.0000	3.3.90.31.00	6.562,50		
		OUTROS SERVIÇOS DE TERCEIROS - PESSOA FÍSICA	1.500.00.999.0000	3.3.90.36.00	7.665,00		
		OUTROS SERVIÇOS DE TERCEIROS - PESSOA JURÍDICA	1.500.00.999.0000	3.3.90.39.00	7.560,00		
	4	DESPESAS DE CAPITAL				500,00	500,00
	4	INVESTIMENTOS				500,00	
		EQUIPAMENTOS E MATERIAL PERMANENTE	1.500.00.999.0000	4.4.90.52.00	500,00		
PROMOÇÃO E APOIO DE EVENTOS CULTURAIS	13.392.0013.2101.0000					150.793,50	150.793,50
3		DESPESAS CORREN				150.793,50	



PREFEITURA MUNICIPAL DE CURRALINHOS
 AV. SÃO RAIMUNDO S/N - CNPJ:01612579/0001-06

Page 40

QUADRO AUXILIAR DE DETALHAMENTO DA DESPESA

Lei: 314, Data: 14/12/2023

PODER	02	PODER EXECUTIVO					
ORGÃO	09	SECRETARIA MUNICIPAL DE CULTURA					
UNIDADE	00	SECRETARIA MUNICIPAL DE CULTURA					
Aplicacao Programada	Proj/Ativ	Finalidade	Categoria	Detalhada	TotalGrupo	Total Categ.	Total Func.
		F.R. - C.A.					
PROMOÇÃO E APOIO DE EVENTOS CULTURAIS	13.392.0013.2101.0000					150.793,50	150.793,50
3	3	DESPESAS CORREN				150.793,50	
		OUTRAS DESPESAS CORRENTES					
		CONTRIBUIÇÕES	1.500.00.999.0000	3.3.50.41.00	7.896,00		
		MATERIAL DE CONSUMO	1.500.00.999.0000	3.3.90.30.00	17.325,00		
		PREMIAÇÕES CULTURAIS, ARTÍSTICAS, CIENTÍFICAS, DESPORT	1.500.00.999.0000	3.3.90.31.00	16.275,00		
		MATERIAL, BEM OU SERVIÇO PARA DISTRIBUIÇÃO GRATUITA	1.500.00.999.0000	3.3.90.32.00	7.612,50		
		OUTROS SERVIÇOS DE TERCEIROS - PESSOA FÍSICA	1.500.00.999.0000	3.3.90.36.00	12.810,00		
		OUTROS SERVIÇOS DE TERCEIROS - PESSOA FÍSICA	1.716.00.999.0000	3.3.90.36.00	30.000,00		
		OUTROS SERVIÇOS DE TERCEIROS - PESSOA JURÍDICA	1.500.00.999.0000	3.3.90.39.00	13.125,00		
		OUTROS SERVIÇOS DE TERCEIROS - PESSOA JURÍDICA	1.715.00.999.0000	3.3.90.39.00	30.000,00		
		OUTROS AUXÍLIOS FINANCEIROS A PESSOAS FÍSICAS	1.500.00.999.0000	3.3.90.48.00	15.750,00		
TOTAL							264.703,50



PREFEITURA MUNICIPAL DE CURRALINHOS
AV. SÃO RAIMUNDO S/N - CNPJ:01612579/0001-06

Page 41

QUADRO AUXILIAR DE DETALHAMENTO DA DESPESA

Lei: 314, Data: 14/12/2023

PODER	02	PODER EXECUTIVO
ORGÃO	10	SECRETARIA MUNICIPAL ESPORTE E LAZER
UNIDADE	00	SECRETARIA MUNICIPAL ESPORTE E LAZER

Aplicacao Programada	Proj/Ativ	Finalidade	Categoria	Detalhada	TotalGrupo	Total Categ.	Total Func.
		F.R. - C.A.					
CONSTRUÇÃO DE CAMPOS DE FUTEBOL E GINÁSIO DE ESPORTE	27.812.0012.1043.0000						525,00
4	4	DESPESAS DE CAPITAL INVESTIMENTOS				525,00	525,00
		OBRAS E INSTALAÇÕES	1.700.00.999.000	4.4.90.51.00	525,00		
MAUNTENÇÃO DA SECRETARIA DE ESPORTE E LAZER	27.812.0012.2102.0000						138.953,69
3	1	DESPESAS CORREN PESSOAL E ENCARGOS SOCIAIS			57.167,00	138.489,00	
		VENCIMENTOS E VANTAGENS FIXAS - PESSOAL CIVIL	1.500.00.999.000	3.1.90.11.00	53.425,00		
		OBRIGAÇÕES PATRONAIS	1.500.00.999.000	3.1.90.13.00	1.846,00		
		CONTRIBUIÇÕES PATRONAIS	1.500.00.999.000	3.1.91.13.00	1.896,00		
	3	OUTRAS DESPESAS CORRENTES			81.322,00		
		CONTRIBUIÇÕES	1.500.00.999.000	3.3.50.41.00	2.000,00		
		DIÁRIAS - CIVIL	1.500.00.999.000	3.3.90.14.00	6.615,00		
		MATERIAL DE CONSUMO	1.500.00.999.000	3.3.90.30.00	58.190,00		
		MATERIAL, BEM OU SERVIÇO PARA DISTRIBUIÇÃO GRATUITA	1.500.00.999.000	3.3.90.32.00	1.512,50		
		OUTROS SERVIÇOS DE TERCEIROS - PESSOA FÍSICA	1.500.00.999.000	3.3.90.36.00	5.512,50		
		OUTROS SERVIÇOS DE TERCEIROS - PESSOA JURÍDICA	1.500.00.999.000	3.3.90.39.00	5.796,00		
		OUTROS AUXÍLIOS FINANCEIROS A PESSOAS FÍSICAS	1.500.00.999.000	3.3.90.48.00	1.696,00		
	4	DESPESAS DE CAPITAL INVESTIMENTOS			464,69	464,69	
		OBRAS E INSTALAÇÕES	1.500.00.999.000	4.4.90.51.00	207,50		
		EQUIPAMENTOS E MATERIAL PERMANENTE	1.700.00.999.000	4.4.90.52.00	257,19		
MANUTENÇÃO DO CAMPEONATO MUNICIPAL - COPÃO	27.812.0012.2103.0000						25.961,25
3	3	DESPESAS CORREN OUTRAS DESPESAS CORRENTES			25.961,25	25.961,25	
		MATERIAL DE CONSUMO	1.500.00.999.000	3.3.90.30.00	7.612,50		
		PREMIAÇÕES CULTURAIS, ARTÍSTICAS, CIENTÍFICAS, DESPORT	1.500.00.999.000	3.3.90.31.00	11.025,00		
		MATERIAL, BEM OU SERVIÇO PARA DISTRIBUIÇÃO GRATUITA	1.500.00.999.000	3.3.90.32.00	1.916,25		
		OUTROS SERVIÇOS DE TERCEIROS - PESSOA FÍSICA	1.500.00.999.000	3.3.90.36.00	1.916,25		
		OUTROS SERVIÇOS DE TERCEIROS - PESSOA JURÍDICA	1.500.00.999.000	3.3.90.39.00	3.491,25		
ENCARGOS COM O DESPORTO AMADOR	27.812.0012.2104.0000						2.153,75
3	3	DESPESAS CORREN OUTRAS DESPESAS CORRENTES			2.153,75	2.153,75	
		MATERIAL DE CONSUMO	1.500.00.999.000	3.3.90.30.00	412,50		
		PREMIAÇÕES CULTURAIS, ARTÍSTICAS, CIENTÍFICAS, DESPORT	1.500.00.999.000	3.3.90.31.00	916,25		
		OUTROS SERVIÇOS DE TERCEIROS - PESSOA FÍSICA	1.500.00.999.000	3.3.90.36.00	412,50		
		OUTROS SERVIÇOS DE TERCEIROS - PESSOA JURÍDICA	1.500.00.999.000	3.3.90.39.00	412,50		
CONSTRUÇÃO, REFORMA E AMPLIAÇÃO DO ESTÁDIO MUNICIPAL	27.813.0012.1044.0000						5.008,50
3	3	DESPESAS CORREN OUTRAS DESPESAS CORRENTES			4.462,50	4.462,50	
		OUTROS SERVIÇOS DE TERCEIROS - PESSOA JURÍDICA	1.500.00.999.000	3.3.90.39.00	4.462,50		
4	4	DESPESAS DE CAPITAL INVESTIMENTOS				546,00	



PREFEITURA MUNICIPAL DE CURRALINHOS
AV. SÃO RAIMUNDO S/N - CNPJ:01612579/0001-06

Page 42

QUADRO AUXILIAR DE DETALHAMENTO DA DESPESA

Lei: 314, Data: 14/12/2023

PODER	02	PODER EXECUTIVO
ORGÃO	10	SECRETARIA MUNICIPAL ESPORTE E LAZER
UNIDADE	00	SECRETARIA MUNICIPAL ESPORTE E LAZER

Aplicacao Programada	Proj/Ativ	Finalidade	Categoria	Detalhada	TotalGrupo	Total Categ.	Total Func.
		F.R. - C.A.					
CONSTRUÇÃO, REFORMA E AMPLIAÇÃO DO ESTÁDIO MUNICIPAL	27.813.0012.1044.0000						5.008,50
4	4	DESPESAS DE CAPITAL INVESTIMENTOS			546,00	546,00	
		OBRAS E INSTALAÇÕES	1.700.00.999.000	4.4.90.51.00	546,00		
CONSTRUÇÃO, REFORMA E AMPLIAÇÃO DE PRAÇAS ESPORTIVAS E DE LAZER	27.813.0012.1045.0000						4.250,00
3	3	DESPESAS CORREN OUTRAS DESPESAS CORRENTES			3.412,50	3.412,50	
		OUTROS SERVIÇOS DE TERCEIROS - PESSOA JURÍDICA	1.500.00.999.000	3.3.90.39.00	3.412,50		
4	4	DESPESAS DE CAPITAL INVESTIMENTOS			837,50	837,50	
		OBRAS E INSTALAÇÕES	1.700.00.999.000	4.4.90.51.00	525,00		
		EQUIPAMENTOS E MATERIAL PERMANENTE	1.500.00.999.000	4.4.90.52.00	312,50		
TOTAL							176.852,19

**PREFEITURA MUNICIPAL DE CURRALINHOS**

AV. SÃO RAIMUNDO S/N - CNPJ:01612579/0001-06

Page 43

QUADRO AUXILIAR DE DETALHAMENTO DA DESPESA

Lei: 314, Data: 14/12/2023

PODER	02	PODER EXECUTIVO
ORGÃO	11	PROCURADORIA GERAL DO MUNICÍPIO
UNIDADE	00	PROCURADORIA GERAL DO MUNICÍPIO

Aplicacao Programada	Proj/Ativ	Finalidade	Categoria	Detalhada	TotalGrupo	Total Categ.	Total Func.
F.R. - C.A.							
MANUTENÇÃO DA PROCURADORIA GERAL DO MUNICÍPIO	04.091.0004.2105.0000						4.015,25
3	DESPESAS CORREN'					4.015,25	
1	PESSOAL E ENCARGOS SOCIAIS				2.494,00		
	VENCIMENTOS E VANTAGENS FIXAS - PESSOAL CIVIL	1.500.00.999.000	3.1.90.11.00	1.180,00			
	OBRIGAÇÕES PATRONAIS	1.500.00.999.000	3.1.90.13.00	517,50			
	CONTRIBUIÇÕES PATRONAIS	1.500.00.999.000	3.1.91.13.00	796,50			
3	OUTRAS DESPESAS CORRENTES				1.521,25		
	MATERIAL DE CONSUMO	1.500.00.999.000	3.3.90.30.00	512,50			
	OUTROS SERVIÇOS DE TERCEIROS - PESSOA FÍSICA	1.500.00.999.000	3.3.90.36.00	491,25			
	OUTROS SERVIÇOS DE TERCEIROS - PESSOA JURÍDICA	1.500.00.999.000	3.3.90.39.00	517,50			
TOTAL							4.015,25

**PREFEITURA MUNICIPAL DE CURRALINHOS**

AV. SÃO RAIMUNDO S/N - CNPJ:01612579/0001-06

Page 44

QUADRO AUXILIAR DE DETALHAMENTO DA DESPESA

Lei: 314, Data: 14/12/2023

PODER	02	PODER EXECUTIVO
ORGÃO	12	SECRETARIA MUNICIPAL DE JUVENTUDE
UNIDADE	00	SECRETARIA MUNICIPAL DE JUVENTUDE

Aplicacao Programada	Proj/Ativ	Finalidade	Categoria	Detalhada	TotalGrupo	Total Categ.	Total Func.
F.R. - C.A.							
MANUTENÇÃO DA SECRETARIA DE JUVENTUDE	04.122.0004.2106.0000						3.689,50
3	DESPESAS CORREN'					3.689,50	
1	PESSOAL E ENCARGOS SOCIAIS				1.997,50		
	VENCIMENTOS E VANTAGENS FIXAS - PESSOAL CIVIL	1.500.00.999.000	3.1.90.11.00	912,50			
	OBRIGAÇÕES PATRONAIS	1.500.00.999.000	3.1.90.13.00	517,50			
	CONTRIBUIÇÕES PATRONAIS	1.500.00.999.000	3.1.91.13.00	567,50			
3	OUTRAS DESPESAS CORRENTES				1.692,00		
	MATERIAL DE CONSUMO	1.500.00.999.000	3.3.90.30.00	517,00			
	OUTROS SERVIÇOS DE TERCEIROS - PESSOA FÍSICA	1.500.00.999.000	3.3.90.36.00	587,50			
	OUTROS SERVIÇOS DE TERCEIROS - PESSOA JURÍDICA	1.500.00.999.000	3.3.90.39.00	587,50			
MANUTENÇÃO DE CURSOS PROFISSIONALIZANTES	04.122.0004.2107.0000						1.025,00
3	DESPESAS CORREN'					1.025,00	
3	OUTRAS DESPESAS CORRENTES				1.025,00		
	OUTROS SERVIÇOS DE TERCEIROS - PESSOA FÍSICA	1.500.00.999.000	3.3.90.36.00	512,50			
	OUTROS SERVIÇOS DE TERCEIROS - PESSOA JURÍDICA	1.500.00.999.000	3.3.90.39.00	512,50			
TOTAL							4.714,50



PREFEITURA MUNICIPAL DE CURRALINHOS
AV. SÃO RAIMUNDO S/N - CNPJ:01612579/0001-06

Page 45

QUADRO AUXILIAR DE DETALHAMENTO DA DESPESA

Lei: 314, Data: 14/12/2023

PODER	02	PODER EXECUTIVO					
ORGÃO	13	SEC.MUN.DE AGRIC., DESENV. RURAL, MEIO AMBIENTE REC. HÍDRICO					
UNIDADE	00	SEC.MUN.DE AGRIC., DESENV. RURAL, MEIO AMBIENTE REC. HÍDRICO					
Aplicacao Programada	Proj/Ativ	Finalidade	Categoria	Detalhada	TotalGrupo	Total Categ.	Total Func.
			F.R. - C.A.				
AMPLIAÇÃO DA REDE DE ABASTECIMENTO D'AGUA	17.511.0014.1050.0000						500,00
4 DESPESAS DE CAPITAL					500,00	500,00	
4 INVESTIMENTOS							
OBRAS E INSTALAÇÕES		1.700.00.999.000	4.4.90.51.00	500,00			
PERFURAÇÃO DE POÇO CACIMBÕES E TUBULARES	18.541.0004.1051.0000						500,00
4 DESPESAS DE CAPITAL					500,00	500,00	
4 INVESTIMENTOS							
OBRAS E INSTALAÇÕES		1.700.00.999.000	4.4.90.51.00	500,00			
CONSTRUÇÃO/AMPLIAÇÃO E RESTAURAÇÃO DE AÇUDES E BARRAGENS	18.541.0004.1052.0000						4.777,50
3 DESPESAS CORREN						3.517,50	
3 OUTRAS DESPESAS CORRENTES					3.517,50	3.517,50	
4 OUTROS SERVIÇOS DE TERCEIROS - PESSOA JURÍDICA		1.500.00.999.000	3.3.90.39.00	3.517,50			
4 DESPESAS DE CAPITAL						1.260,00	
4 INVESTIMENTOS							
OBRAS E INSTALAÇÕES		1.700.00.999.000	4.4.90.51.00	840,00			
EQUIPAMENTOS E MATERIAL PERMANENTE		1.700.00.999.000	4.4.90.52.00	420,00			
PRESERVAÇÃO AMBIENTAL DOS PARQUES PÚBLICOS	18.541.0018.2116.0000						3.025,00
3 DESPESAS CORREN						3.025,00	
3 OUTRAS DESPESAS CORRENTES					3.025,00	3.025,00	
OUTROS SERVIÇOS DE TERCEIROS - PESSOA FÍSICA		1.500.00.999.000	3.3.90.36.00	1.512,50			
OUTROS SERVIÇOS DE TERCEIROS - PESSOA JURÍDICA		1.500.00.999.000	3.3.90.39.00	1.512,50			
MANUTENÇÃO DE PRAÇAS, PARQUES E JARDINS	18.541.0018.2117.0000						21.426,00
3 DESPESAS CORREN						21.426,00	
3 OUTRAS DESPESAS CORRENTES					21.426,00	21.426,00	
MATERIAL DE CONSUMO		1.500.00.999.000	3.3.90.30.00	10.101,00			
OUTROS SERVIÇOS DE TERCEIROS - PESSOA FÍSICA		1.500.00.999.000	3.3.90.36.00	10.012,50			
OUTROS SERVIÇOS DE TERCEIROS - PESSOA JURÍDICA		1.500.00.999.000	3.3.90.39.00	1.312,50			
AÇÕES EDUCATIVAS DE PRESERVAÇÃO DE MEIO AMBIENTE	18.541.0018.2119.0000						5.783,76
3 DESPESAS CORREN						5.783,76	
3 OUTRAS DESPESAS CORRENTES					5.783,76	5.783,76	
MATERIAL DE CONSUMO		1.500.00.999.000	3.3.90.30.00	1.517,50			
MATERIAL, BEM OU SERVIÇO PARA DISTRIBUIÇÃO GRATUITA		1.500.00.999.000	3.3.90.32.00	1.491,26			
OUTROS SERVIÇOS DE TERCEIROS - PESSOA FÍSICA		1.500.00.999.000	3.3.90.36.00	1.412,50			
OUTROS SERVIÇOS DE TERCEIROS - PESSOA JURÍDICA		1.500.00.999.000	3.3.90.39.00	1.362,50			
AÇÕES EDUCATIVA DE PRESERVAÇÃO DO MEIO AMBIENTE	18.541.0018.2120.0000						13.860,00
3 DESPESAS CORREN						13.860,00	



PREFEITURA MUNICIPAL DE CURRALINHOS
AV. SÃO RAIMUNDO S/N - CNPJ:01612579/0001-06

Page 46

QUADRO AUXILIAR DE DETALHAMENTO DA DESPESA

Lei: 314, Data: 14/12/2023

PODER	02	PODER EXECUTIVO					
ORGÃO	13	SEC.MUN.DE AGRIC., DESENV. RURAL, MEIO AMBIENTE REC. HÍDRICO					
UNIDADE	00	SEC.MUN.DE AGRIC., DESENV. RURAL, MEIO AMBIENTE REC. HÍDRICO					
Aplicacao Programada	Proj/Ativ	Finalidade	Categoria	Detalhada	TotalGrupo	Total Categ.	Total Func.
			F.R. - C.A.				
AÇÕES EDUCATIVA DE PRESERVAÇÃO DO MEIO AMBIENTE	18.541.0018.2120.0000						13.860,00
3 DESPESAS CORREN						13.860,00	
3 OUTRAS DESPESAS CORRENTES					13.860,00	13.860,00	
MATERIAL DE CONSUMO		1.500.00.999.000	3.3.90.30.00	4.462,50			
MATERIAL, BEM OU SERVIÇO PARA DISTRIBUIÇÃO GRATUITA		1.500.00.999.000	3.3.90.32.00	3.517,50			
OUTROS SERVIÇOS DE TERCEIROS - PESSOA FÍSICA		1.500.00.999.000	3.3.90.36.00	3.517,50			
OUTROS SERVIÇOS DE TERCEIROS - PESSOA JURÍDICA		1.500.00.999.000	3.3.90.39.00	2.362,50			
IMPLANTAÇÃO DE VIVEIROS DE MUDAS	18.542.0018.1049.0000						354.271,57
3 DESPESAS CORREN						354.271,57	
3 OUTRAS DESPESAS CORRENTES					354.271,57	354.271,57	
MATERIAL DE CONSUMO		1.750.00.999.000	3.3.90.30.00	7.896,00			
MATERIAL, BEM OU SERVIÇO PARA DISTRIBUIÇÃO GRATUITA		1.700.00.999.000	3.3.90.32.00	48.365,44			
OUTROS SERVIÇOS DE TERCEIROS - PESSOA FÍSICA		1.700.00.999.000	3.3.90.36.00	193.298,35			
OUTROS SERVIÇOS DE TERCEIROS - PESSOA JURÍDICA		1.700.00.999.000	3.3.90.39.00	104.711,78			
CONSTRUÇÃO E RESTAURAÇÃO DE CHAFARIZES E CAIXAS D'AGUA	18.544.0004.1053.0000						5.411,50
3 DESPESAS CORREN						3.412,50	
3 OUTRAS DESPESAS CORRENTES					3.412,50	3.412,50	
OUTROS SERVIÇOS DE TERCEIROS - PESSOA JURÍDICA		1.500.00.999.000	3.3.90.39.00	3.412,50			
4 DESPESAS DE CAPITAL						1.999,00	
4 INVESTIMENTOS							
OBRAS E INSTALAÇÕES		1.700.00.999.000	4.4.90.51.00	609,00			
EQUIPAMENTOS E MATERIAL PERMANENTE		1.500.00.999.000	4.4.90.52.00	890,00			
EQUIPAMENTOS E MATERIAL PERMANENTE		1.700.00.999.000	4.4.90.52.00	500,00			
CONSTRUÇÃO/AMPLIAÇÃO E RESTAURAÇÃO DO SISTEMA DE ABASTECIMENTO D'AGUA	18.544.0004.1054.0000						3.748,50
3 DESPESAS CORREN						2.362,50	
3 OUTRAS DESPESAS CORRENTES					2.362,50	2.362,50	
OUTROS SERVIÇOS DE TERCEIROS - PESSOA JURÍDICA		1.500.00.999.000	3.3.90.39.00	2.362,50			
4 DESPESAS DE CAPITAL						1.386,00	
4 INVESTIMENTOS							
OBRAS E INSTALAÇÕES		1.700.00.999.000	4.4.90.51.00	546,00			
OBRAS E INSTALAÇÕES		1.700.00.999.000	4.4.90.51.00	840,00			
MANUTENÇÃO DE POÇOS, CHAFARIZES E CAIXAS D'AGUAS	18.544.0014.2118.0000						255.194,09
3 DESPESAS CORREN						254.669,09	
3 OUTRAS DESPESAS CORRENTES					254.669,09	254.669,09	
MATERIAL DE CONSUMO		1.500.00.999.000	3.3.90.30.00	75.000,00			
OUTROS SERVIÇOS DE TERCEIROS - PESSOA FÍSICA		1.500.00.999.000	3.3.90.36.00	68.419,09			
OUTROS SERVIÇOS DE TERCEIROS - PESSOA JURÍDICA		1.500.00.999.000	3.3.90.39.00	111.250,00			
4 DESPESAS DE CAPITAL						525,00	
4 INVESTIMENTOS							
EQUIPAMENTOS E MATERIAL PERMANENTE		1.700.00.999.000	4.4.90.52.00	525,00			
MANUTENÇÃO E ENCARGOS COM A SECRETARIA MUNICIPAL	20.122.0004.2108.0000						139.711,25

PREFEITURA MUNICIPAL DE CURRALINHOS
 AV. SÃO RAIMUNDO S/N - CNPJ:01612579/0001-06

Page 47

QUADRO AUXILIAR DE DETALHAMENTO DA DESPESA

Lei: 314, Data: 14/12/2023

PODER	02	PODER EXECUTIVO					
ORGÃO	13	SEC.MUN.DE AGRIC., DESENV. RURAL, MEIO AMBIENTE REC. HÍDRICO					
UNIDADE	00	SEC.MUN.DE AGRIC., DESENV. RURAL, MEIO AMBIENTE REC. HÍDRICO					
Aplicacao Programada	Proj/Ativ	Finalidade	Categoria	Detalhada	TotalGrupo	Total Categ.	Total Func.
			F.R. - C.A.				
MANUTENÇÃO E ENCARGOS COM A SECRETARIA MUNICIPAL	20.122.0004.2108.0000						139.711,25
3	1	DESPESAS CORREN PESSOAL E ENCARGOS SOCIAIS			77.550,00	139.186,25	
		CONTRATAÇÃO POR TEMPO DETERMINADO	1.500.00.999.000	3.1.90.04.00	12.000,00		
		VENCIMENTOS E VANTAGENS FIXAS - PESSOAL CIVIL	1.500.00.999.000	3.1.90.11.00	56.625,00		
		OBRIGAÇÕES PATRONAIS	1.500.00.999.000	3.1.90.13.00	3.412,50		
		CONTRIBUIÇÕES PATRONAIS	1.500.00.999.000	3.1.91.13.00	5.512,50		
	3	OUTRAS DESPESAS CORRENTES			61.636,25		
		DIÁRIAS - CIVIL	1.500.00.999.000	3.3.90.14.00	3.911,25		
		MATERIAL DE CONSUMO	1.500.00.999.000	3.3.90.30.00	19.425,00		
		OUTROS SERVIÇOS DE TERCEIROS - PESSOA FÍSICA	1.500.00.999.000	3.3.90.36.00	18.875,00		
		OUTROS SERVIÇOS DE TERCEIROS - PESSOA JURÍDICA	1.500.00.999.000	3.3.90.39.00	19.425,00		
	4	DESPESAS DE CAPITAL				525,00	525,00
		INVESTIMENTOS					
		EQUIPAMENTOS E MATERIAL PERMANENTE	1.700.00.999.000	4.4.90.52.00	525,00		
MANUTENÇÃO DE MERCADOS, FEIRAS E MATADOUROS	20.605.0009.2111.0000						14.883,75
3	3	DESPESAS CORREN OUTRAS DESPESAS CORRENTES			14.883,75	14.883,75	
		MATERIAL DE CONSUMO	1.500.00.999.000	3.3.90.30.00	3.491,25		
		OUTROS SERVIÇOS DE TERCEIROS - PESSOA FÍSICA	1.500.00.999.000	3.3.90.36.00	7.875,00		
		OUTROS SERVIÇOS DE TERCEIROS - PESSOA JURÍDICA	1.500.00.999.000	3.3.90.39.00	3.517,50		
CONSTRUÇÃO/AMPLIAÇÃO E RESTAURAÇÃO DE MERCADOS PÚBLICOS	20.606.0009.1046.0000						4.542,50
3	3	DESPESAS CORREN OUTRAS DESPESAS CORRENTES			3.517,50	3.517,50	
		OUTROS SERVIÇOS DE TERCEIROS - PESSOA JURÍDICA	1.500.00.999.000	3.3.90.39.00	3.517,50		
	4	DESPESAS DE CAPITAL				1.025,00	1.025,00
		INVESTIMENTOS					
		OBRAS E INSTALAÇÕES	1.700.00.999.000	4.4.90.51.00	525,00		
		EQUIPAMENTOS E MATERIAL PERMANENTE	1.700.00.999.000	4.4.90.52.00	500,00		
CONSTRUÇÃO/AMPLIAÇÃO E RESTAURAÇÃO DE MATADOUROS PÚBLICOS	20.606.0009.1047.0000						4.423,25
3	3	DESPESAS CORREN OUTRAS DESPESAS CORRENTES				3.491,25	3.491,25
		OUTROS SERVIÇOS DE TERCEIROS - PESSOA JURÍDICA	1.500.00.999.000	3.3.90.39.00	3.491,25		
	4	DESPESAS DE CAPITAL					932,00
		INVESTIMENTOS					
		OBRAS E INSTALAÇÕES	1.700.00.999.000	4.4.90.51.00	546,00		
		EQUIPAMENTOS E MATERIAL PERMANENTE	1.500.00.999.000	4.4.90.52.00	386,00		
AQUISIÇÃO DE MÁQUINAS E IMPLEMENTOS AGRÍCOLAS	20.606.0009.1048.0000						869,00
4	4	DESPESAS DE CAPITAL					869,00
		INVESTIMENTOS					
		EQUIPAMENTOS E MATERIAL PERMANENTE	1.500.00.999.000	4.4.90.52.00	869,00		



PREFEITURA MUNICIPAL DE CURRALINHOS
 AV. SÃO RAIMUNDO S/N - CNPJ:01612579/0001-06

Page 48

QUADRO AUXILIAR DE DETALHAMENTO DA DESPESA

Lei: 314, Data: 14/12/2023

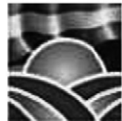
PODER	02	PODER EXECUTIVO					
ORGÃO	13	SEC.MUN.DE AGRIC., DESENV. RURAL, MEIO AMBIENTE REC. HÍDRICO					
UNIDADE	00	SEC.MUN.DE AGRIC., DESENV. RURAL, MEIO AMBIENTE REC. HÍDRICO					
Aplicacao Programada	Proj/Ativ	Finalidade	Categoria	Detalhada	TotalGrupo	Total Categ.	Total Func.
			F.R. - C.A.				
APOIO A PRODUÇÃO AGRÍCOLA	20.606.0009.2109.0000						25.537,50
3	3	DESPESAS CORREN OUTRAS DESPESAS CORRENTES			25.537,50	25.537,50	
		MATERIAL DE CONSUMO	1.500.00.999.000	3.3.90.30.00	5.025,00		
		OUTROS SERVIÇOS DE TERCEIROS - PESSOA FÍSICA	1.500.00.999.000	3.3.90.36.00	8.662,50		
		OUTROS SERVIÇOS DE TERCEIROS - PESSOA JURÍDICA	1.500.00.999.000	3.3.90.39.00	6.075,00		
		OUTROS AUXÍLIOS FINANCEIROS A PESSOAS FÍSICAS	1.500.00.999.000	3.3.90.48.00	5.775,00		
PROGRAMA DE DISTRIBUIÇÃO DE SEMENTES E MUDAS	20.606.0009.2110.0000						4.863,50
3	3	DESPESAS CORREN OUTRAS DESPESAS CORRENTES			4.863,50	4.863,50	
		MATERIAL DE CONSUMO	1.500.00.999.000	3.3.90.30.00	1.051,00		
		OUTROS SERVIÇOS DE TERCEIROS - PESSOA FÍSICA	1.500.00.999.000	3.3.90.36.00	1.125,00		
		OUTROS SERVIÇOS DE TERCEIROS - PESSOA JURÍDICA	1.500.00.999.000	3.3.90.39.00	1.175,00		
		OUTROS AUXÍLIOS FINANCEIROS A PESSOAS FÍSICAS	1.500.00.999.000	3.3.90.48.00	1.512,50		
APOIO AO PROGRAMA DE APICULTURA	20.606.0009.2112.0000						2.746,00
3	3	DESPESAS CORREN OUTRAS DESPESAS CORRENTES			2.746,00	2.746,00	
		MATERIAL DE CONSUMO	1.500.00.999.000	3.3.90.30.00	462,50		
		MATERIAL, BEM OU SERVIÇO PARA DISTRIBUIÇÃO GRATUITA	1.500.00.999.000	3.3.90.32.00	775,00		
		OUTROS SERVIÇOS DE TERCEIROS - PESSOA FÍSICA	1.500.00.999.000	3.3.90.36.00	512,50		
		OUTROS SERVIÇOS DE TERCEIROS - PESSOA JURÍDICA	1.500.00.999.000	3.3.90.39.00	996,00		
ENCARGOS COM O SEGURO GARANTIA DA SAFRA	20.606.0009.2113.0000						2.996,00
3	3	DESPESAS CORREN OUTRAS DESPESAS CORRENTES			2.996,00	2.996,00	
		ENCARGOS PELA HONRA DE AVAIS, GARANTIAS, SEGUROS E S	1.500.00.999.000	3.3.90.27.00	2.996,00		
INCENTIVO AO FORTALECIMENTO DA AGRICULTURA FAMILIAR	20.606.0009.2114.0000						7.584,75
3	3	DESPESAS CORREN OUTRAS DESPESAS CORRENTES			7.198,75	7.198,75	
		MATERIAL DE CONSUMO	1.500.00.999.000	3.3.90.30.00	1.462,50		
		MATERIAL, BEM OU SERVIÇO PARA DISTRIBUIÇÃO GRATUITA	1.500.00.999.000	3.3.90.32.00	491,25		
		OUTROS SERVIÇOS DE TERCEIROS - PESSOA FÍSICA	1.500.00.999.000	3.3.90.36.00	3.759,00		
		OUTROS SERVIÇOS DE TERCEIROS - PESSOA JURÍDICA	1.500.00.999.000	3.3.90.39.00	1.486,00		
	4	DESPESAS DE CAPITAL				386,00	386,00
		INVESTIMENTOS					
		EQUIPAMENTOS E MATERIAL PERMANENTE	1.500.00.999.000	4.4.90.52.00	386,00		
MANUTENÇÃO DA AGROINDÚSTRIA DE FRUTAS DA TERRA	20.606.0009.2115.0000						1.537,50
3	3	DESPESAS CORREN OUTRAS DESPESAS CORRENTES			1.537,50	1.537,50	
		MATERIAL DE CONSUMO	1.500.00.999.000	3.3.90.30.00	512,50		
		OUTROS SERVIÇOS DE TERCEIROS - PESSOA FÍSICA	1.500.00.999.000	3.3.90.36.00	512,50		
		OUTROS SERVIÇOS DE TERCEIROS - PESSOA JURÍDICA	1.500.00.999.000	3.3.90.39.00	512,50		



PREFEITURA MUNICIPAL DE CURRALINHOS
AV. SÃO RAIMUNDO S/N - CNPJ:01612579/0001-06

Page 49

QUADRO AUXILIAR DE DETALHAMENTO DA DESPESA

Lei: 314, Data: 14/12/2023

PODER	02	PODER EXECUTIVO
ORGÃO	13	SEC.MUN.DE AGRIC., DESENV. RURAL, MEIO AMBIENTE REC. HÍDRICO
UNIDADE	00	SEC.MUN.DE AGRIC., DESENV. RURAL, MEIO AMBIENTE REC. HÍDRICO

Aplicacao Programada Proj/Ativ Finalidade Categoria Detalhada TotalGrupo Total Categ. Total Func.
F.R. - C.A.

TOTAL
EVERARDO
LIMA
ARAÚJO:0426
1375311
Assinado de forma digital por
EVERARDO LIMA
ARAÚJO:04261375311
DN: c=BR, o=ICP-Brasil, ou=Secretaria da Receita Federal do Brasil - RFB, ou=RFB e-CPF A3, ou=EM BRANCO, ou=26648787000196, ou=PRESENCIAL, cn=EVERARDO LIMA ARAÚJO, email=04261375311@pre.mec.gov.br, c=br, ou=ICP-Brasil, ou=Secretaria da Receita Federal do Brasil - RFB, ou=RFB e-CPF A3, ou=EM BRANCO, ou=26648787000196, ou=PRESENCIAL, cn=EVERARDO LIMA ARAÚJO, email=04261375311@pre.mec.gov.br
EVERARDO LIMA ARAÚJO
PREFEITO MUNICIPAL
042.613.753-11

878.192,92
Assinado de forma digital por **JOÃO ANTONIO DA TRINDADE VIANA**
DA TRINDADE VIANA:64372421320
DN: c=BR, o=ICP-Brasil, ou=AC-IRESITE, ou=ICP, ou=26648787000196, ou=PRESENCIAL, ou=PI 006329, ou=cvalor, cn=JOÃO ANTONIO DA TRINDADE VIANA:64372421320, email=64372421320@pre.mec.gov.br, c=br, ou=ICP-Brasil, ou=AC-IRESITE, ou=ICP, ou=26648787000196, ou=PRESENCIAL, ou=PI 006329, ou=cvalor, cn=JOÃO ANTONIO DA TRINDADE VIANA:64372421320, email=64372421320@pre.mec.gov.br
JOÃO ANTONIO DA TRINDADE VIANA
CRC PI Nº 6.329/O-5
643.724.213-20



PREFEITURA MUNICIPAL DE CURRALINHOS
AV. SÃO RAIMUNDO S/N - CNPJ:01612579/0001-06

Page 1

TABELA EXPLICATIVA - LEGISLAÇÃO DA RECEITA
(Inc. III, § 1º, Art.2º)

Lei: 314, Data: 14/12/2023

Codigo	Discriminação	Fonte	Legislacao
1000.00.0.0.0.0	RECEITAS CORRENTES.		
1100.00.0.0.0.0	IMPOSTOS, TAXAS E CONTRIBUIÇÕES DE MELHORIA		
1110.00.0.0.0.0	IMPOSTOS		
1112.00.0.0.0.0	IMPOSTOS SOBRE O PATRIMÔNIO		
1112.50.0.0.0.0	IMPOSTO SOBRE A PROPRIEDADE PREDIAL E TERRITORIAL URBANA		
1112.50.0.1.0.0	IMPOSTO SOBRE A PROPRIEDADE PREDIAL E TERRITORIAL URBANA - P	500 999	CF - 156 inciso I e Lei nº 001/1998
1112.53.0.0.0.0	IMPOSTOS SOBRE TRANSMISSÃO "INTER VIVOS" DE BENS IMÓVEIS E D		
1112.53.0.1.0.0	IMPOSTOS SOBRE TRANSMISSÃO "INTER VIVOS" DE BENS IMÓVEIS E D	500 999	CF - 156 inciso I e Lei nº 001/1998
1113.00.0.0.0.0	IMPOSTOS SOBRE A RENDA E PROVENTOS DE QUALQUER NATUREZA		
1113.03.0.0.0.0	IMPOSTO SOBRE A RENDA - RETIDO NA FONTE		
1113.03.4.0.0.0	IMPOSTO SOBRE A RENDA - RETIDO NA FONTE - OUTROS RENDIMENTOS		
1113.03.4.1.0.0	IMPOSTO SOBRE A RENDA - RETIDO NA FONTE - OUTROS RENDIMENTOS	500 999	CF, art. 153, III; Lei nº 5.172/1966 (CTN), art. 43; Decreto nº 9.580/2018.
1114.00.0.0.0.0	IMPOSTOS SOBRE A PRODUÇÃO E CIRCULAÇÃO DE MERCADORIAS E SERV		
1114.51.0.0.0.0	IMPOSTOS SOBRE SERVIÇOS		
1114.51.1.0.0.0	IMPOSTO SOBRE SERVIÇOS DE QUALQUER NATUREZA - ISSQN		
1114.51.1.1.0.0	IMPOSTO SOBRE SERVIÇOS DE QUALQUER NATUREZA - ISSQN - PRINCI	500 999	CF - artigo 158 inciso I e LEI Nº 001/1998
1120.00.0.0.0.0	TAXAS		
1121.00.0.0.0.0	TAXAS PELO EXERCÍCIO DO PODER DE POLÍCIA		
1121.01.0.0.0.0	TAXAS DE INSPEÇÃO, CONTROLE E FISCALIZAÇÃO		
1121.01.0.1.0.0	TAXAS DE INSPEÇÃO, CONTROLE E FISCALIZAÇÃO - PRINCIPAL	753 999	5º, do CTN, no artigo 145, II, Constituição Federal e art.
1121.02.0.0.0.0	TAXAS DE FISCALIZAÇÃO DAS TELECOMUNICAÇÕES		
1121.02.1.0.0.0	TAXA DE FISCALIZAÇÃO DE INSTALAÇÃO - TFI - NÃO PROVENIENTE D		
1121.02.1.1.0.0	TAXA DE FISCALIZAÇÃO DE INSTALAÇÃO - TFI - NÃO PROVENIENTE D	753 999	Lei nº 001/1998 de 27 de fevereiro de 1998
1122.00.0.0.0.0	TAXAS PELA PRESTAÇÃO DE SERVIÇOS		
1122.01.0.0.0.0	TAXAS PELA PRESTAÇÃO DE SERVIÇOS EM GERAL		
1122.01.0.1.0.0	TAXAS PELA PRESTAÇÃO DE SERVIÇOS EM GERAL - PRINCIPAL	753 999	Lei nº 4.320 de 17 de março de 1964
1200.00.0.0.0.0	CONTRIBUIÇÕES		
1210.00.0.0.0.0	CONTRIBUIÇÕES SOCIAIS		
1215.00.0.0.0.0	CONTRIBUIÇÕES PARA REGIMES PRÓPRIOS DE PREVIDÊNCIA E SISTEM		



PREFEITURA MUNICIPAL DE CURRALINHOS
 AV. SÃO RAIMUNDO S/N - CNPJ:01612579/0001-06

TABELA EXPLICATIVA - LEGISLAÇÃO DA RECEITA
 (Inc. III, § 1º, Art.2º)

Page 2
 Lei: 314, Data: 14/12/2023

Código	Discriminação	Fonte	Legislacao
1215.01.0.0.00	CONTRIBUIÇÃO DO SERVIDOR CIVIL		
1215.01.1.0.00	CONTRIBUIÇÃO DO SERVIDOR CIVIL ATIVO		
1215.01.1.1.00	CONTRIBUIÇÃO DO SERVIDOR CIVIL ATIVO - PRINCIPAL	800 150	Lei nº 121/2014 de 03 de abril de 2014
1215.01.1.2.00	CONTRIBUIÇÃO DO SERVIDOR CIVIL ATIVO - MULTAS E JUROS DE MOR	800 150	Lei nº 121/2014 de 03 de abril de 2014
1215.01.2.0.00	CONTRIBUIÇÃO DO SERVIDOR CIVIL INATIVO		
1215.01.2.1.00	CONTRIBUIÇÃO DO SERVIDOR CIVIL INATIVO - PRINCIPAL	800 150	Lei nº 121/2014 de 03 de abril de 2014
1215.01.2.2.00	CONTRIBUIÇÃO DO SERVIDOR CIVIL INATIVO - MULTAS E JUROS DE M	800 150	Lei nº 121/2014 de 03 de abril de 2014
1215.01.3.0.00	CONTRIBUIÇÃO DO SERVIDOR CIVIL - PENSIONISTAS		
1215.01.3.1.00	CONTRIBUIÇÃO DO SERVIDOR CIVIL - PENSIONISTAS - PRINCIPAL	800 150	Lei nº 121/2014 de 03 de abril de 2014
1215.01.3.2.00	CONTRIBUIÇÃO DO SERVIDOR CIVIL - PENSIONISTAS - MULTAS E JUR	800 150	Lei nº 121/2014 de 03 de abril de 2014
1215.01.4.0.00	CONTRIBUIÇÃO ORIUNDA DE SENTENÇAS JUDICIAIS - SERVIDOR CIVIL		
1215.01.4.1.00	CONTRIBUIÇÃO ORIUNDA DE SENTENÇAS JUDICIAIS - SERVIDOR CIVIL	800 150	Lei nº 121/2014 de 03 de abril de 2014
1215.03.0.0.00	CONTRIBUIÇÃO DO SERVIDOR CIVIL - PARCELAMENTOS		
1215.03.0.1.00	CONTRIBUIÇÃO DO SERVIDOR CIVIL - PARCELAMENTOS - PRINCIPAL	800 150	Lei nº 121/2014 de 03 de abril de 2014
1215.03.0.2.00	CONTRIBUIÇÃO DO SERVIDOR CIVIL - PARCELAMENTOS - MULTAS E JU	800 150	Lei nº 121/2014 de 03 de abril de 2014
1240.00.0.0.00	CONTRIBUIÇÃO PARA O CUSTEIO DO SERVIÇO DE ILUMINAÇÃO PÚBLICA		
1241.00.0.0.00	CONTRIBUIÇÃO PARA O CUSTEIO DO SERVIÇO DE ILUMINAÇÃO PÚBLICA		
1241.50.0.0.00	CONTRIBUIÇÃO PARA O CUSTEIO DO SERVIÇO DE ILUMINAÇÃO PÚBLICA		
1241.50.0.1.00	CONTRIBUIÇÃO PARA O CUSTEIO DO SERVIÇO DE ILUMINAÇÃO PÚBLICA	751 999	CF, art. 149-A; EC nº 39/2002; CE, art. 165-A e parágrafo único.
1300.00.0.0.00	RECEITA PATRIMONIAL		
1310.00.0.0.00	EXPLORAÇÃO DO PATRIMÔNIO IMOBILIÁRIO DO ESTADO		
1311.00.0.0.00	EXPLORAÇÃO DO PATRIMÔNIO IMOBILIÁRIO DO ESTADO		
1311.01.0.0.00	ALUGUÉIS, ARRENDAMENTOS, FOROS, LAUDÉMIOS, TARIFAS DE OCUPAÇ		
1311.01.1.0.00	ALUGUÉIS E ARRENDAMENTOS		
1311.01.1.1.00	ALUGUÉIS E ARRENDAMENTOS - PRINCIPAL	500 999	Lei nº 4.320/64, art. 11, § 4º; Portaria STN nº 388/2018.
1311.01.2.0.00	FOROS, LAUDÉMIOS E TARIFAS DE OCUPAÇÃO		
1311.01.2.1.00	FOROS, LAUDÉMIOS E TARIFAS DE OCUPAÇÃO - PRINCIPAL	500 999	Lei nº 4.320/64, art. 11, § 4º; Portaria STN nº 388/2018.



PREFEITURA MUNICIPAL DE CURRALINHOS
 AV. SÃO RAIMUNDO S/N - CNPJ:01612579/0001-06

TABELA EXPLICATIVA - LEGISLAÇÃO DA RECEITA
 (Inc. III, § 1º, Art.2º)

Page 3
 Lei: 314, Data: 14/12/2023

Código	Discriminação	Fonte	Legislacao
1311.99.0.0.00	OUTRAS RECEITAS IMOBILIÁRIAS		
1311.99.0.1.00	OUTRAS RECEITAS IMOBILIÁRIAS - PRINCIPAL	500 999	Lei nº 4.320/64, art. 11, § 4º; Portaria STN nº 388/2018.
1320.00.0.0.00	VALORES MOBILIÁRIOS		
1321.00.0.0.00	JUROS E CORREÇÕES MONETÁRIAS		
1321.01.0.0.00	REMUNERAÇÃO DE DEPÓSITOS BANCÁRIOS		
1321.01.0.1.00	REMUNERAÇÃO DE DEPÓSITOS BANCÁRIOS - PRINCIPAL	500 999	CF, art. 164, § 3º.
1321.01.0.1.00	REMUNERAÇÃO DE DEPÓSITOS BANCÁRIOS - PRINCIPAL	500 999	CF, art. 164, § 3º.
1321.01.0.1.00	REMUNERAÇÃO DE DEPÓSITOS BANCÁRIOS - PRINCIPAL	540 230	CF, art. 164, § 3º; Lei nº 11.494/2007.
1321.01.0.1.00	REMUNERAÇÃO DE DEPÓSITOS BANCÁRIOS - PRINCIPAL	660 999	CF, art. 164, § 3º.
1321.01.0.1.00	REMUNERAÇÃO DE DEPÓSITOS BANCÁRIOS - PRINCIPAL	600 999	CF, art. 164, § 3º; Portaria nº 3.992/2017.
1321.01.0.1.00	REMUNERAÇÃO DE DEPÓSITOS BANCÁRIOS - PRINCIPAL	500 999	CF, art. 164, § 3º.
1321.01.0.1.00	REMUNERAÇÃO DE DEPÓSITOS BANCÁRIOS - PRINCIPAL	550 999	CF, art. 164, § 3º.
1321.01.0.1.00	REMUNERAÇÃO DE DEPÓSITOS BANCÁRIOS - PRINCIPAL	551 999	CF, art. 164, § 3º.
1321.01.0.1.00	REMUNERAÇÃO DE DEPÓSITOS BANCÁRIOS - PRINCIPAL	552 999	CF, art. 164, § 3º.
1321.01.0.1.00	REMUNERAÇÃO DE DEPÓSITOS BANCÁRIOS - PRINCIPAL	553 999	CF, art. 164, § 3º.
1321.01.0.1.00	REMUNERAÇÃO DE DEPÓSITOS BANCÁRIOS - PRINCIPAL	569 999	CF, art. 164, § 3º.
1321.04.0.0.00	REMUNERAÇÃO DOS RECURSOS DO REGIME PRÓPRIO DE PREVIDÊNCIA SO		
1321.04.0.1.00	REMUNERAÇÃO DOS RECURSOS DO REGIME PRÓPRIO DE PREVIDÊNCIA SO	800 150	CF, art. 164, § 3º.
1329.00.0.0.00	OUTROS VALORES MOBILIÁRIOS		
1329.99.0.0.00	OUTROS VALORES MOBILIÁRIOS		
1329.99.0.1.00	OUTROS VALORES MOBILIÁRIOS - PRINCIPAL	500 999	Lei nº 4.320/64, art. 11, § 4º; Portaria STN nº 388/2018.
1390.00.0.0.00	DEMAIS RECEITAS PATRIMONIAIS		
1399.00.0.0.00	OUTRAS RECEITAS PATRIMONIAIS		
1399.99.0.0.00	OUTRAS RECEITAS PATRIMONIAIS		
1399.99.0.1.00	OUTRAS RECEITAS PATRIMONIAIS - PRINCIPAL	500 999	Lei nº 4.320/64, art. 11, § 4º; Portaria STN nº 388/2018.
1600.00.0.0.00	RECEITA DE SERVIÇOS		
1610.00.0.0.00	SERVIÇOS ADMINISTRATIVOS E COMERCIAIS GERAIS		



PREFEITURA MUNICIPAL DE CURRALINHOS
AV. SÃO RAIMUNDO S/N - CNPJ:01612579/0001-06

TABELA EXPLICATIVA - LEGISLAÇÃO DA RECEITA
(Inc. III, § 1º, Art.2º)

Page 4
Lei: 314, Data: 14/12/2023

Codigo	Discriminação	Fonte	Legislacao
1611.00.0.0.00	SERVIÇOS ADMINISTRATIVOS E COMERCIAIS GERAIS		
1611.01.0.0.00	SERVIÇOS ADMINISTRATIVOS E COMERCIAIS GERAIS PRESTADOS POR E		
1611.01.0.1.00	SERVIÇOS ADMINISTRATIVOS E COMERCIAIS GERAIS PRESTADOS POR E	500 999	CF, art. 173.
1690.00.0.0.00	OUTROS SERVIÇOS		
1699.00.0.0.00	OUTROS SERVIÇOS		
1699.99.0.0.00	OUTROS SERVIÇOS		
1699.99.0.1.00	OUTROS SERVIÇOS - PRINCIPAL	500 999	CF, art. 173.
1700.00.0.0.00	TRANSFERÊNCIAS CORRENTES		
1710.00.0.0.00	TRANSFERÊNCIAS DA UNIÃO E DE SUAS ENTIDADES		
1711.00.0.0.00	TRANSFERÊNCIAS DECORRENTES DE PARTICIPAÇÃO NA RECEITA DA UNI		
1711.51.0.0.00	COTA-PARTE DO FUNDO DE PARTICIPAÇÃO DOS MUNICÍPIOS - FPM		
1711.51.1.0.00	COTA-PARTE DO FUNDO DE PARTICIPAÇÃO DOS MUNICÍPIOS - COTA ME		
1711.51.1.1.00	COTA-PARTE DO FUNDO DE PARTICIPAÇÃO DOS MUNICÍPIOS - COTA ME	500 999	CF, art. 159, I, b.
1711.51.2.0.00	COTA-PARTE DO FUNDO DE PARTICIPAÇÃO DOS MUNICÍPIOS - COTAS E		
1711.51.2.1.00	COTA-PARTE DO FUNDO DE PARTICIPAÇÃO DOS MUNICÍPIOS - COTAS E	500 999	CF, art. 159, I, d.
1711.52.0.0.00	COTA-PARTE DO IMPOSTO SOBRE A PROPRIEDADE TERRITORIAL RURAL		
1711.52.0.1.00	COTA-PARTE DO IMPOSTO SOBRE A PROPRIEDADE TERRITORIAL RURAL	500 999	CF, art. 153, VI e § 4º, III e art.158, II; Lei nº 5.172/1966 (CTN), art. 29 a 31; Lei nº 9.393/1996; Lei nº 11.250/2005, Art. 1º.
1712.00.0.0.00	TRANSFERÊNCIAS DAS COMPENSAÇÕES FINANCEIRAS PELA EXPLORAÇÃO		
1712.50.0.0.00	COTA-PARTE DA COMPENSAÇÃO FINANCEIRA PELA EXPLORAÇÃO DE RECU		
1712.50.0.1.00	COTA-PARTE DA COMPENSAÇÃO FINANCEIRA PELA EXPLORAÇÃO DE RECU	720 999	CF, art. 20, § 1º; Lei nº 7.990/89.
1712.52.0.0.00	COTA-PARTE DA COMPENSAÇÃO FINANCEIRA PELA PRODUÇÃO DE PETRÓL		
1712.52.1.0.00	COTA-PARTE DA COMPENSAÇÃO FINANCEIRA PELA PRODUÇÃO DE PETRÓL		
1712.52.1.1.00	COTA-PARTE DA COMPENSAÇÃO FINANCEIRA PELA PRODUÇÃO DE PETRÓL	720 999	CF, art. 20, § 1º; Lei nº 7.990/89.
1712.52.4.0.00	COTA-PARTE DO FUNDO ESPECIAL DO PETRÓLEO – FEP		
1712.52.4.1.00	COTA-PARTE DO FUNDO ESPECIAL DO PETRÓLEO – FEP - PRINCIPAL	720 999	CF, art. 20, § 1º; Lei nº 7.990/89.
1712.99.0.0.00	OUTRAS TRANSFERÊNCIAS DECORRENTES DE COMPENSAÇÃO FINANCEIRA		
1712.99.0.1.00	OUTRAS TRANSFERÊNCIAS DECORRENTES DE COMPENSAÇÃO FINANCEIRA	720 999	CF, art. 20, § 1º; Lei nº 7.990/89.



PREFEITURA MUNICIPAL DE CURRALINHOS
AV. SÃO RAIMUNDO S/N - CNPJ:01612579/0001-06

TABELA EXPLICATIVA - LEGISLAÇÃO DA RECEITA
(Inc. III, § 1º, Art.2º)

Page 5
Lei: 314, Data: 14/12/2023

Codigo	Discriminação	Fonte	Legislacao
1713.00.0.0.00	TRANSFERÊNCIAS DE RECURSOS DO SISTEMA ÚNICO DE SAÚDE – SUS		
1713.50.0.0.00	TRANSFERÊNCIAS DE RECURSOS DO SISTEMA ÚNICO DE SAÚDE – SUS –		
1713.50.1.0.00	TRANSFERÊNCIAS DE RECURSOS DO BLOCO DE MANUTENÇÃO DAS AÇÕES		
1713.50.1.1.00	TRANSFERÊNCIAS DE RECURSOS DO BLOCO DE MANUTENÇÃO DAS AÇÕES	600 999	CF, art. 195 e 198; Lei nº 8.080 e 8.142/1990; LC 141/2012; Portaria de Consolidação GM/MS nº 6 de 28/09/2017; Portaria GM/MS nº 3.992 de 28/12/2017.
1713.50.1.1.00	TRANSFERÊNCIAS DE RECURSOS DO BLOCO DE MANUTENÇÃO DAS AÇÕES	600 999	CF, art. 195 e 198; Lei nº 8.080 e 8.142/1990; LC 141/2012; Portaria de Consolidação GM/MS nº 6 de 28/09/2017; Portaria GM/MS nº 3.992 de 28/12/2017.
1713.50.1.1.00	TRANSFERÊNCIAS DE RECURSOS DO BLOCO DE MANUTENÇÃO DAS AÇÕES	600 999	CF, art. 195 e 198; Lei nº 8.080 e 8.142/1990; LC 141/2012; Portaria de Consolidação GM/MS nº 6 de 28/09/2017; Portaria GM/MS nº 3.992 de 28/12/2017.
1713.50.1.1.00	TRANSFERÊNCIAS DE RECURSOS DO BLOCO DE MANUTENÇÃO DAS AÇÕES	600 999	CF, art. 195 e 198; Lei nº 8.080 e 8.142/1990; LC 141/2012; Portaria de Consolidação GM/MS nº 6 de 28/09/2017; Portaria GM/MS nº 3.992 de 28/12/2017.
1713.50.1.1.00	TRANSFERÊNCIAS DE RECURSOS DO BLOCO DE MANUTENÇÃO DAS AÇÕES	600 999	CF, art. 195 e 198; Lei nº 8.080 e 8.142/1990; LC 141/2012; Portaria de Consolidação GM/MS nº 6 de 28/09/2017; Portaria GM/MS nº 3.992 de 28/12/2017.
1713.50.1.1.00	TRANSFERÊNCIAS DE RECURSOS DO BLOCO DE MANUTENÇÃO DAS AÇÕES	602 999	CF, art. 195 e 198; Lei nº 8.080 e 8.142/1990; LC 141/2012; Portaria de Consolidação GM/MS nº 6 de 28/09/2017; Portaria GM/MS nº 3.992 de 28/12/2017.
1713.50.1.1.01	TRANS. REC. DO BLOCO DE MAN. DAS AÇÕES- AGENTE COMUN. SAUDE	604 999	CF, art. 195 e 198; Lei nº 8.080 e 8.142/1990; LC 141/2012; Portaria de Consolidação GM/MS nº 6 de 28/09/2017; Portaria GM/MS nº 3.992 de 28/12/2017.
1713.50.1.1.03	TRANSFERÊNCIAS DE RECURSOS DO BLOCO DE MANUTENÇÃO DAS AÇÕES	605 999	TRANSF. REC. DA UNIÃO PARA PISOS SALARIAL ENFERMAGEM, CONF. ESTABELECIDO PELA CF/88, art. 198, §§12 a 15.
1713.50.3.0.00	TRANSFERÊNCIAS DE RECURSOS DO BLOCO DE MANUTENÇÃO DAS AÇÕES		
1713.50.3.1.00	TRANSFERÊNCIAS DE RECURSOS DO BLOCO DE MANUTENÇÃO DAS AÇÕES	600 999	CF, art. 195 e 198; Lei nº 8.080 e 8.142/1990; LC 141/2012; Portaria de Consolidação GM/MS nº 6 de 28/09/2017; Portaria GM/MS nº 3.992 de 28/12/2017.
1713.50.4.0.00	TRANSFERÊNCIAS DE RECURSOS DO BLOCO DE MANUTENÇÃO DAS AÇÕES		
1713.50.4.1.00	TRANSFERÊNCIAS DE RECURSOS DO BLOCO DE MANUTENÇÃO DAS AÇÕES	600 999	CF, art. 195 e 198; Lei nº 8.080 e 8.142/1990; LC 141/2012; Portaria de Consolidação GM/MS nº 6 de 28/09/2017; Portaria GM/MS nº 3.992 de 28/12/2017.



PREFEITURA MUNICIPAL DE CURRALINHOS
 AV. SÃO RAIMUNDO S/N - CNPJ:01612579/0001-06

TABELA EXPLICATIVA - LEGISLAÇÃO DA RECEITA
 (Inc. III, § 1º, Art.2º)

Page 6
 Lei: 314, Data: 14/12/2023

Código	Discriminação	Fonte	Legislacao
1713.50.9.0.00	TRANSFERÊNCIAS DE RECURSOS DO BLOCO DE MANUTENÇÃO DAS AÇÕES		
1713.50.9.1.00	TRANSFERÊNCIAS DE RECURSOS DO BLOCO DE MANUTENÇÃO DAS AÇÕES		
1713.50.9.1.01	TRANSF. RECURSOS DO BLOCO DE MANUTENÇÃO DAS AÇÕES - COVID	602 999	Lei federal
1713.51.0.0.00	TRANSFERÊNCIAS DE RECURSOS DO SISTEMA ÚNICO DE SAÚDE – SUS -		
1713.51.1.0.00	TRANSFERÊNCIAS DE RECURSOS DO BLOCO DE ESTRUTURAÇÃO DA REDE		
1713.51.1.1.00	TRANSFERÊNCIAS DE RECURSOS DO BLOCO DE ESTRUTURAÇÃO DA REDE	601 999	CF, art. 195 e 198; Lei nº 8.080 e 8.142/1990; LC 141/2012; Portaria de Consolidação GM/MS nº 6 de 28/09/2017; Portaria GM/MS nº 3.992 de 28/12/2017.
1714.00.0.0.00	TRANSFERÊNCIAS DE RECURSOS DO FUNDO NACIONAL DO DESENVOLVIME		
1714.50.0.0.00	TRANSFERÊNCIAS DO SALÁRIO-EDUCAÇÃO		
1714.50.0.1.00	TRANSFERÊNCIAS DO SALÁRIO-EDUCAÇÃO - PRINCIPAL	550 999	CF, art. 212, § 5º; Lei nº 10.832/2003.
1714.51.0.0.00	TRANSFERÊNCIAS DIRETAS DO FNDE REFERENTES AO PROGRAMA DINHEI		
1714.51.0.1.00	TRANSFERÊNCIAS DIRETAS DO FNDE REFERENTES AO PROGRAMA DINHEI	551 999	Lei nº 11.947/2009.
1714.52.0.0.00	TRANSFERÊNCIAS REFERENTES AO PROGRAMA NACIONAL DE ALIMENTAÇÃO		
1714.52.0.1.00	TRANSFERÊNCIAS REFERENTES AO PROGRAMA NACIONAL DE ALIMENTAÇÃO	552 999	Lei nº 11.947/2009.
1714.53.0.0.00	TRANSFERÊNCIAS REFERENTES AO PROGRAMA NACIONAL DE APOIO AO T		
1714.53.0.1.00	TRANSFERÊNCIAS REFERENTES AO PROGRAMA NACIONAL DE APOIO AO T	553 999	Lei nº 10.880/2004.
1714.99.0.0.00	OUTRAS TRANSFERÊNCIAS DIRETAS DO FUNDO NACIONAL DO DESENVOLV		
1714.99.0.1.00	OUTRAS TRANSFERÊNCIAS DIRETAS DO FUNDO NACIONAL DO DESENVOLV	569 999	Lei nº 5.537/1968; Decreto-Lei nº 872/1969.
1715.00.0.0.00	TRANSFERÊNCIAS DE RECURSOS DE COMPLEMENTAÇÃO DA UNIÃO AO FUN		
1715.50.0.0.00	TRANSFERÊNCIAS DE RECURSOS DE COMPLEMENTAÇÃO DA UNIÃO AO FUN		
1715.50.0.1.00	TRANSFERÊNCIAS DE RECURSOS DE COMPLEMENTAÇÃO DA UNIÃO AO FUN	542 230	Lei nº 11.494/2007.
1715.51.0.0.00	TRANSFERÊNCIAS DE RECURSOS DE COMPLEMENTAÇÃO DA UNIÃO AO FUN		
1715.51.0.1.00	TRANSFERÊNCIAS DE RECURSOS DE COMPLEMENTAÇÃO DA UNIÃO AO FUN	541 230	Lei nº 11.494/2007.
1716.00.0.0.00	TRANSFERÊNCIAS DE RECURSOS DO FUNDO NACIONAL DE ASSISTÊNCIA		
1716.50.0.0.00	TRANSFERÊNCIAS DE RECURSOS DO FUNDO NACIONAL DE ASSISTÊNCIA		
1716.50.0.1.00	TRANSFERÊNCIAS DE RECURSOS DO FUNDO NACIONAL DE ASSISTÊNCIA	660 999	Lei nº 8.742/1993.
1716.50.0.1.00	TRANSFERÊNCIAS DE RECURSOS DO FUNDO NACIONAL DE ASSISTÊNCIA	660 999	Lei nº 8.742/1993.



PREFEITURA MUNICIPAL DE CURRALINHOS
 AV. SÃO RAIMUNDO S/N - CNPJ:01612579/0001-06

TABELA EXPLICATIVA - LEGISLAÇÃO DA RECEITA
 (Inc. III, § 1º, Art.2º)

Page 7
 Lei: 314, Data: 14/12/2023

Código	Discriminação	Fonte	Legislacao
1716.50.0.1.00	TRANSFERÊNCIAS DE RECURSOS DO FUNDO NACIONAL DE ASSISTÊNCIA	660 999	Lei nº 8.742/1993.
1716.50.0.1.00	TRANSFERÊNCIAS DE RECURSOS DO FUNDO NACIONAL DE ASSISTÊNCIA	660 999	Lei nº 8.742/1993; Decreto nº 7.636/2011.
1716.50.0.1.00	TRANSFERÊNCIAS DE RECURSOS DO FUNDO NACIONAL DE ASSISTÊNCIA	660 999	Lei nº 8.742/1993.
1716.50.0.1.00	TRANSFERÊNCIAS DE RECURSOS DO FUNDO NACIONAL DE ASSISTÊNCIA	660 999	Lei nº 8.742/1993; Lei nº 10.836/2004; Lei nº 12.058/2009.
1716.50.0.1.00	TRANSFERÊNCIAS DE RECURSOS DO FUNDO NACIONAL DE ASSISTÊNCIA	660 999	Lei nº 8.742/1993; Decreto nº 8.869/2016.
1716.50.0.1.01	TRANSF. RECUR. DO FUNDO NAC. DE ASSIST. SOCIAL- IGTV ESTR3	669 999	Lei nº 8.742/1993; Decreto nº 7.636/2011.
1717.00.0.0.00	TRANSFERÊNCIAS DE CONVÊNIO DA UNIÃO E DE SUAS ENTIDADES		
1717.50.0.0.00	TRANSFERÊNCIAS DE CONVÊNIO DA UNIÃO PARA O SISTEMA ÚNICO DE		
1717.50.0.1.00	TRANSFERÊNCIAS DE CONVÊNIO DA UNIÃO PARA O SISTEMA ÚNICO DE	631 999	CF, art. 241.
1717.51.0.0.00	TRANSFERÊNCIAS DE CONVÊNIO DA UNIÃO DESTINADAS A PROGRAMAS		
1717.51.0.1.00	TRANSFERÊNCIAS DE CONVÊNIO DA UNIÃO DESTINADAS A PROGRAMAS	570 999	CF, art. 241.
1717.52.0.0.00	TRANSFERÊNCIAS DE CONVÊNIO DA UNIÃO DESTINADAS A PROGRAMAS		
1717.52.0.1.00	TRANSFERÊNCIAS DE CONVÊNIO DA UNIÃO DESTINADAS A PROGRAMAS	665 999	CF, art. 241.
1717.53.0.0.00	TRANSFERÊNCIAS DE CONVÊNIO DA UNIÃO DESTINADAS A PROGRAMAS		
1717.53.0.1.00	TRANSFERÊNCIAS DE CONVÊNIO DA UNIÃO DESTINADAS A PROGRAMAS	700 999	CF, art. 241.
1717.99.0.0.00	OUTRAS TRANSFERÊNCIAS DE CONVÊNIO DA UNIÃO E DE SUAS ENTIDA		
1717.99.0.1.00	OUTRAS TRANSFERÊNCIAS DE CONVÊNIO DA UNIÃO E DE SUAS ENTIDA	700 999	CF, art. 241.
1719.00.0.0.00	OUTRAS TRANSFERÊNCIAS DE RECURSOS DA UNIÃO E DE SUAS ENTIDAD		
1719.57.0.0.00	TRANSFERÊNCIA ESPECIAL DA UNIÃO		
1719.57.0.1.00	TRANSFERÊNCIA ESPECIAL DA UNIÃO - PRINCIPAL	706 999	Legsilação Federal
1719.99.0.0.00	OUTRAS TRANSFERÊNCIAS DE RECURSOS DA UNIÃO E DE SUAS ENTIDAD		
1719.99.0.1.00	OUTRAS TRANSFERÊNCIAS DE RECURSOS DA UNIÃO E DE SUAS ENTIDAD	715 999	LEI COMPLEMENTAR Nº 195/2022
1719.99.0.1.00	OUTRAS TRANSFERÊNCIAS DE RECURSOS DA UNIÃO E DE SUAS ENTIDAD	716 999	LEI COMPLEMENTAR Nº 195/2022
1719.99.0.1.00	OUTRAS TRANSFERÊNCIAS DE RECURSOS DA UNIÃO E DE SUAS ENTIDAD	749 999	Portaria STN nº 388/2018.
1720.00.0.0.00	TRANSFERÊNCIAS DOS ESTADOS E DO DISTRITO FEDERAL E DE SUAS E		
1721.00.0.0.00	PARTICIPAÇÃO NA RECEITA DOS ESTADOS E DISTRITO FEDERAL		
1721.50.0.0.00	COTA-PARTE DO ICMS		



PREFEITURA MUNICIPAL DE CURRALINHOS
AV. SÃO RAIMUNDO S/N - CNPJ:01612579/0001-06

TABELA EXPLICATIVA - LEGISLAÇÃO DA RECEITA
(Inc. III, § 1º, Art.2º)

Page 8
Lei: 314, Data: 14/12/2023

Código	Discriminação	Fonte	Legislação
1721.50.0.1.00	COTA-PARTE DO ICMS - PRINCIPAL	500 999	CF, art. 155, II; CE, art. 168, II e art. 170; Lei Estadual nº 4.257/1989.
1721.51.0.0.00	COTA-PARTE DO IPVA		
1721.51.0.1.00	COTA-PARTE DO IPVA - PRINCIPAL	500 999	CF, art. 155, III; CE, art. 168, III e art. 170-A; Lei Estadual nº 4.548/1992.
1721.52.0.0.00	COTA-PARTE DO IPI - MUNICÍPIOS		
1721.52.0.1.00	COTA-PARTE DO IPI - MUNICÍPIOS - PRINCIPAL	500 999	CF, art. 153, IV e § 3º; art.159, II e § 3º; Lei nº 5.172/1966(CTN).
1721.53.0.0.00	COTA-PARTE DA CONTRIBUIÇÃO DE INTERVENÇÃO NO DOMÍNIO ECONÔMI		
1721.53.0.1.00	COTA-PARTE DA CONTRIBUIÇÃO DE INTERVENÇÃO NO DOMÍNIO ECONÔMI	750 999	CF, art. 159, III e § 4º; Lei nº 10.336/2001.
1724.00.0.0.00	TRANSFERÊNCIAS DE CONVÊNIO DOS ESTADOS E DF E DE SUAS ENTID		
1724.50.0.0.00	TRANSFERÊNCIAS DE CONVÊNIO DOS ESTADOS E DF PARA O SISTEMA		
1724.50.0.1.00	TRANSFERÊNCIAS DE CONVÊNIO DOS ESTADOS E DF PARA O SISTEMA	631 999	CE, art. 15 e art. 102, XVIII.
1724.99.0.0.00	OUTRAS TRANSFERÊNCIAS DE CONVÊNIO DOS ESTADOS E DF E DE SUA		
1724.99.0.1.00	OUTRAS TRANSFERÊNCIAS DE CONVÊNIO DOS ESTADOS E DF E DE SUA	701 999	CE, art. 15 e art. 102, XVIII.
1729.00.0.0.00	OUTRAS TRANSFERÊNCIAS DOS ESTADOS E DISTRITO FEDERAL		
1729.51.0.0.00	TRANSFERÊNCIAS DE ESTADOS DESTINADAS À ASSISTÊNCIA SOCIAL		
1729.51.0.1.00	TRANSFERÊNCIAS DE ESTADOS DESTINADAS À ASSISTÊNCIA SOCIAL -	661 999	Legislação Estadual
1729.99.0.0.00	OUTRAS TRANSFERÊNCIAS DOS ESTADOS E DF		
1729.99.0.1.00	OUTRAS TRANSFERÊNCIAS DOS ESTADOS E DF - PRINCIPAL	621 999	CE, art. 228-A, § 3º; Decreto Estadual nº 15.098 de 25/02/2013; Decreto Estadual nº 15.100 de 25/02/2013.
1750.00.0.0.00	TRANSFERÊNCIAS DE OUTRAS INSTITUIÇÕES PÚBLICAS		
1751.00.0.0.00	TRANSFERÊNCIAS DE RECURSOS DO FUNDO DE MANUTENÇÃO E DESENVOL		
1751.50.0.0.00	TRANSFERÊNCIAS DE RECURSOS DO FUNDO DE MANUTENÇÃO E DESENVOL		
1751.50.0.1.00	TRANSFERÊNCIAS DE RECURSOS DO FUNDO DE MANUTENÇÃO E DESENVOL	540 230	Lei nº 11.494/2007.
1900.00.0.0.00	OUTRAS RECEITAS CORRENTES		
1920.00.0.0.00	INDENIZAÇÕES, RESTITUIÇÕES E RESSARCIMENTOS		
1921.00.0.0.00	INDENIZAÇÕES		
1921.99.0.0.00	OUTRAS INDENIZAÇÕES		



PREFEITURA MUNICIPAL DE CURRALINHOS
AV. SÃO RAIMUNDO S/N - CNPJ:01612579/0001-06

TABELA EXPLICATIVA - LEGISLAÇÃO DA RECEITA
(Inc. III, § 1º, Art.2º)

Page 9
Lei: 314, Data: 14/12/2023

Código	Discriminação	Fonte	Legislação
1921.99.0.1.00	OUTRAS INDENIZAÇÕES - PRINCIPAL	599 999	Lei nº 4.320/64, art. 11, § 1º e 4º; Portaria STN nº 388/2018.
1922.00.0.0.00	RESTITUIÇÕES		
1922.99.0.0.00	OUTRAS RESTITUIÇÕES		
1922.99.0.1.00	OUTRAS RESTITUIÇÕES - PRINCIPAL	500 999	Lei nº 4.320/64, art. 11, § 1º e 4º; Portaria STN nº 388/2018.
1922.99.0.1.00	OUTRAS RESTITUIÇÕES - PRINCIPAL	800 150	Lei nº 4.320/64, art. 11, § 1º e 4º; Portaria STN nº 388/2018.
1922.99.0.2.00	OUTRAS RESTITUIÇÕES - MULTAS E JUROS DE MORA	800 150	Lei nº 4.320/64, art. 11, § 1º e 4º; Portaria STN nº 388/2018.
1990.00.0.0.00	DEMAIS RECEITAS CORRENTES		
1999.00.0.0.00	OUTRAS RECEITAS CORRENTES		
1999.03.0.0.00	COMPENSAÇÕES FINANCEIRAS ENTRE OS REGIMES DE PREVIDÊNCIA		
1999.03.0.1.00	COMPENSAÇÕES FINANCEIRAS ENTRE OS REGIMES DE PREVIDÊNCIA - P	800 150	Lei nº 9.796, 05/05/1999
2000.00.0.0.00	RECEITAS DE CAPITAL		
2100.00.0.0.00	OPERAÇÕES DE CRÉDITO		
2110.00.0.0.00	OPERAÇÕES DE CRÉDITO - MERCADO INTERNO		
2119.00.0.0.00	OUTRAS OPERAÇÕES DE CRÉDITO - MERCADO INTERNO		
2119.99.0.0.00	OUTRAS OPERAÇÕES DE CRÉDITO - MERCADO INTERNO		
2119.99.0.1.00	OUTRAS OPERAÇÕES DE CRÉDITO - MERCADO INTERNO - PRINCIPAL	754 999	Lei nº 78/1998
2120.00.0.0.00	OPERAÇÕES DE CRÉDITO - MERCADO EXTERNO		
2129.00.0.0.00	OUTRAS OPERAÇÕES DE CRÉDITO - MERCADO EXTERNO		
2129.99.0.0.00	OUTRAS OPERAÇÕES DE CRÉDITO - MERCADO EXTERNO		
2129.99.0.1.00	OUTRAS OPERAÇÕES DE CRÉDITO - MERCADO EXTERNO - PRINCIPAL	754 999	Lei nº 78/1998
2200.00.0.0.00	ALIENAÇÃO DE BENS		
2210.00.0.0.00	ALIENAÇÃO DE BENS MÓVEIS		
2213.00.0.0.00	ALIENAÇÃO DE BENS MÓVEIS E SEMOVENTES		
2213.01.0.0.00	ALIENAÇÃO DE BENS MÓVEIS E SEMOVENTES		
2213.01.0.1.00	ALIENAÇÃO DE BENS MÓVEIS E SEMOVENTES - PRINCIPAL	755 999	Lei nº 9.636 de 15 de maio de 1998.
2220.00.0.0.00	ALIENAÇÃO DE BENS IMÓVEIS		
2221.00.0.0.00	ALIENAÇÃO DE BENS IMÓVEIS		



PREFEITURA MUNICIPAL DE CURRALINHOS
AV. SÃO RAIMUNDO S/N - CNPJ:01612579/0001-06

TABELA EXPLICATIVA - LEGISLAÇÃO DA RECEITA
(Inc. III, § 1º, Art.2º)

Page 10
Lei: 314, Data: 14/12/2023

Código	Discriminação	Fonte	Legislacao
2221.01.0.0.00	ALIENAÇÃO DE BENS IMÓVEIS		
2221.01.0.1.00	ALIENAÇÃO DE BENS IMÓVEIS - PRINCIPAL	755 999	Lei nº 9.636 de 15 de maio de 1998.
2400.00.0.0.00	TRANSFERÊNCIAS DE CAPITAL		
2410.00.0.0.00	TRANSFERÊNCIAS DA UNIÃO E DE SUAS ENTIDADES		
2414.00.0.0.00	TRANSFERÊNCIAS DE CONVÊNIO DA UNIÃO E DE SUAS ENTIDADES		
2414.50.0.0.00	TRANSFERÊNCIAS DE CONVÊNIO DA UNIÃO PARA O SISTEMA ÚNICO DE		
2414.50.0.1.00	TRANSFERÊNCIAS DE CONVÊNIO DA UNIÃO PARA O SISTEMA ÚNICO DE	631 999	CF, art. 241.
2414.51.0.0.00	TRANSFERÊNCIAS DE CONVÊNIO DA UNIÃO DESTINADAS A PROGRAMAS		
2414.51.0.1.00	TRANSFERÊNCIAS DE CONVÊNIO DA UNIÃO DESTINADAS A PROGRAMAS	570 999	CF, art. 241.
2414.99.0.0.00	OUTRAS TRANSFERÊNCIAS DE CONVÊNIO DA UNIÃO E DE SUAS ENTIDA		
2414.99.0.1.00	OUTRAS TRANSFERÊNCIAS DE CONVÊNIO DA UNIÃO E DE SUAS ENTIDA	700 999	CF, art. 241.
2420.00.0.0.00	TRANSFERÊNCIAS DOS ESTADOS E DO DISTRITO FEDERAL E DE SUAS E		
2422.00.0.0.00	TRANSFERÊNCIAS DE CONVÊNIO DOS ESTADOS E DF E DE SUAS ENTID		
2422.50.0.0.00	TRANSFERÊNCIAS DE CONVÊNIO DOS ESTADOS PARA O SISTEMA ÚNICO		
2422.50.0.1.00	TRANSFERÊNCIAS DE CONVÊNIO DOS ESTADOS PARA O SISTEMA ÚNICO	631 999	CE, art. 15 e art. 102, XVIII.
2422.99.0.0.00	OUTRAS TRANSFERÊNCIAS DE CONVÊNIO DOS ESTADOS E DF E DE SUA		
2422.99.0.1.00	OUTRAS TRANSFERÊNCIAS DE CONVÊNIO DOS ESTADOS E DF E DE SUA	701 999	CE, art. 15 e art. 102, XVIII.
7000.00.0.0.00	RECEITAS CORRENTES.		
7200.00.0.0.00	CONTRIBUIÇÕES		
7210.00.0.0.00	CONTRIBUIÇÕES SOCIAIS		
7215.00.0.0.00	CONTRIBUIÇÕES PARA REGIMES PRÓPRIOS DE PREVIDÊNCIA E SISTEM		
7215.02.0.0.00	CONTRIBUIÇÃO PATRONAL - SERVIDOR CIVIL		
7215.02.1.0.00	CONTRIBUIÇÃO PATRONAL - SERVIDOR CIVIL ATIVO		
7215.02.1.1.00	CONTRIBUIÇÃO PATRONAL - SERVIDOR CIVIL ATIVO - PRINCIPAL	800 150	Lei nº 091/2007, 23/06/2007
7215.02.1.1.00	CONTRIBUIÇÃO PATRONAL - SERVIDOR CIVIL ATIVO - PRINCIPAL	802 999	Lei nº 091/2007, 23/06/2007
7215.02.1.2.00	CONTRIBUIÇÃO PATRONAL - SERVIDOR CIVIL ATIVO - MULTAS E JURO	800 150	Lei nº 091/2007, 23/06/2007
7215.02.2.0.00	CONTRIBUIÇÃO PATRONAL ORIUNDA DE SENTENÇAS JUDICIAIS - SERVI		
7215.02.2.1.00	CONTRIBUIÇÃO PATRONAL ORIUNDA DE SENTENÇAS JUDICIAIS - SERVI	800 150	Lei nº 091/2007, 23/06/2007



PREFEITURA MUNICIPAL DE CURRALINHOS
AV. SÃO RAIMUNDO S/N - CNPJ:01612579/0001-06

TABELA EXPLICATIVA - LEGISLAÇÃO DA RECEITA
(Inc. III, § 1º, Art.2º)

Page 11
Lei: 314, Data: 14/12/2023

Código	Discriminação	Fonte	Legislacao
7215.02.2.2.00	CONTRIBUIÇÃO PATRONAL ORIUNDA DE SENTENÇAS JUDICIAIS - SERVI	800 150	Lei nº 091/2007, 23/06/2007
7215.50.0.0.00	CONTRIBUIÇÃO PATRONAL - SERVIDOR CIVIL INATIVO E PENSIONISTA		
7215.50.1.0.00	CONTRIBUIÇÃO PATRONAL - SERVIDOR CIVIL - INATIVO		
7215.50.1.1.00	CONTRIBUIÇÃO PATRONAL - SERVIDOR CIVIL - INATIVO - PRINCIPAL	802 999	Lei nº 091/2007, 23/06/2007
7215.50.1.1.00	CONTRIBUIÇÃO PATRONAL - SERVIDOR CIVIL - INATIVO - PRINCIPAL	800 150	Lei nº 091/2007, 23/06/2007
7215.50.1.2.00	CONTRIBUIÇÃO PATRONAL - SERVIDOR CIVIL - INATIVO - MULTAS E	800 150	Lei nº 091/2007, 23/06/2007
7215.50.2.0.00	CONTRIBUIÇÃO PATRONAL - SERVIDOR CIVIL - PENSIONISTAS		
7215.50.2.1.00	CONTRIBUIÇÃO PATRONAL - SERVIDOR CIVIL - PENSIONISTAS - PRIN	802 999	Lei nº 091/2007, 23/06/2007
7215.50.2.1.00	CONTRIBUIÇÃO PATRONAL - SERVIDOR CIVIL - PENSIONISTAS - PRIN	800 150	Lei nº 091/2007, 23/06/2007
7215.50.2.2.00	CONTRIBUIÇÃO PATRONAL - SERVIDOR CIVIL - PENSIONISTAS - MULT	800 150	Lei nº 091/2007, 23/06/2007
7215.51.0.0.00	CONTRIBUIÇÃO PATRONAL - PARCELAMENTOS		
7215.51.1.0.00	CONTRIBUIÇÃO PATRONAL - SERVIDOR CIVIL ATIVO - PARCELAMENTOS		
7215.51.1.1.00	CONTRIBUIÇÃO PATRONAL - SERVIDOR CIVIL ATIVO - PARCELAMENTOS	800 150	Lei nº 091/2007, 23/06/2007
7215.51.1.2.00	CONTRIBUIÇÃO PATRONAL - SERVIDOR CIVIL ATIVO - PARCELAMENTOS	800 150	Lei nº 091/2007, 23/06/2007
9000.00.0.0.00	(R) DEDUÇÕES DA RECEITA		
9500.00.0.0.00	(R) DEDUÇÕES DO FUNDEB		
9510.00.0.0.00	EVERARDO LIMA ARAUJO	500 999	JOÃO ANTONIO DA TRINDADE VIANA:64372421320

EVERARDO LIMA ARAUJO
ARAUJO:042613
75311

EVERARDO LIMA ARAUJO
PREFEITO MUNICIPAL
042.613.753-11

JOÃO ANTONIO DA TRINDADE VIANA
TRINDADE
VIANA:64372421320

JOÃO ANTONIO DA TRINDADE VIANA
CRC PI Nº 6.329/O-5
643.724.213-20



PREFEITURA MUNICIPAL DE CURRALINHOS
AV. SÃO RAIMUNDO S/N - CNPJ:01612579/0001-06

Page 1

Lei: 314, Data: 14/12/2023

ANÁLISE DE APLICAÇÃO NO ENSINO

	Valor Previsto	Obrig.(25%)
RECEITAS RESULTANTE DE IMPOSTOS (Caput do art. 212 da Constituição)	627.011,46	156.752,86
1. RECEITAS DE IMPOSTOS		
1.1 - Receitas Resultante do Imposto sobre a Propriedade Predial e Territorial Urbana - IPTU	52.205,00	13.051,25
1.2 - Receitas Resultante do Imposto sobre Transmissão Inter Vivos - ITBI	51.102,50	12.775,63
1.3 - Receitas Resultante do Imposto sobre Serviços de Qualquer Natureza - ISS	289.203,96	72.300,99
1.4 - Receitas Resultante do Imposto de Renda Retido na Fonte - IRRF	234.500,00	58.625,00
2. RECEITAS DE TRANSFERÊNCIAS CONSTITUCIONAIS E LEGAIS	10.998.241,75	2.749.560,44
2.1 - Cota-Parte FPM	10.547.650,00	2.636.912,50
2.1.1 - Parcela referente à CF, art. 159, I alínea b	10.183.825,00	2.545.956,25
2.1.2 - Parcela referente à CF, art. 159, I alínea "d" e "e"	363.825,00	90.956,25
2.2 - Cota-Parte ICMS	409.578,75	102.394,69
2.3 - Cota-Parte IPI-Exportação	220,50	55,13
2.4 - Cota-Parte ITR	2.205,00	551,25
2.5 - Cota-Parte IPVA	38.587,50	9.646,88
2.6 - Cota-Parte IOF-Ouro	0,00	0,00
2.7 - Compensações Financeiras Provenientes de Impostos e Transferências Constitucionais	0,00	0,00
3. TOTAL DA RECEITA DE IMPOSTOS (1+2)	11.625.253,21	
RECEITAS DO FUNDEB		
4. RECEITAS DESTINADAS AO FUNDEB	2.126.883,35	
4.1 - Cota-Parte FPM Destinada ao FUNDEB - (20% de 2.1.1)	2.036.765,00	
4.2 - Cota-Parte ICMS Destinada ao FUNDEB - (20% de 2.2)	81.915,75	
4.3 - Cota-Parte IPI-Exportação Destinada ao FUNDEB - (20% de 2.3)	44,10	
4.4 - Cota-Parte ITR Destinada ao FUNDEB - (20% de 2.4)	441,00	
4.5 - Cota-Parte IPVA Destinada ao FUNDEB - (20% de 2.5)	7.717,50	
4.6 - Cota-Parte Compensações Financeiras Destinada ao FUNDEB - (20% de 2.7)	0,00	
5. RECEITAS RECEBIDAS DO FUNDEB	10.700.000,00	
5.1 - FUNDEB - Impostos e Transferências de Impostos	6.458.883,74	
5.1.1 - Principal	6.430.510,61	
5.1.2 - Rendimentos de Aplicações Financeiras	28.373,13	
5.1.3 - Ressarcimento de recursos do Fundeb	0,00	
5.2 - FUNDEB - Complementação da União - VAAF	2.590.966,26	
5.2.1 - Principal	2.590.966,26	
5.2.2 - Rendimentos de Aplicações Financeiras	0,00	
5.2.3 - Ressarcimento de recursos do Fundeb	0,00	
5.3 - FUNDEB - Complementação da União - VAAT	1.650.150,00	
5.3.1 - Principal	1.650.150,00	
5.3.2 - Rendimentos de Aplicações Financeiras	0,00	
5.3.3 - Ressarcimento de recursos do Fundeb	0,00	
5.4 - FUNDEB - Complementação da União - VAAR	0,00	
5.4.1 - Principal	0,00	
5.4.2 - Rendimentos de Aplicações Financeiras	0,00	
5.4.3 - Ressarcimento de recursos do Fundeb	0,00	
6. RESULTADO LÍQUIDO DAS TRANSFERÊNCIAS DO FUNDEB (5.1.1 - 4)	4.303.627,26	



PREFEITURA MUNICIPAL DE CURRALINHOS
AV. SÃO RAIMUNDO S/N - CNPJ:01612579/0001-06

Page 2

Lei: 314, Data: 14/12/2023

ANÁLISE DE APLICAÇÃO NO ENSINO

6.1 - ACRÉSCIMO RESULTANTE DAS TRANSFERÊNCIAS DO FUNDEB	4.303.627,26	
6.2 - DECRÉSCIMO RESULTANTE DAS TRANSFERÊNCIAS DO FUNDEB	0,00	
DESPESAS DO FUNDEB		
7. PROFISSIONAIS DA EDUCAÇÃO BÁSICA	7.614.540,20	
7.1 - Educação Infantil	1.054.025,70	
7.1.1 - Creche	939.719,45	
7.1.2 - Pré-Escola	114.306,25	
7.2 - Ensino Fundamental	6.560.514,50	
8. OUTRAS DESPESAS	2.876.433,83	
8.1 - Educação Infantil	384.623,58	
8.1.1 - Creche	352.942,33	
8.1.2 - Pré-Escola	31.681,25	
8.2 - Ensino Fundamental	2.491.810,25	
9. TOTAL DAS DESPESAS DO FUNDEB (7+8)	10.490.974,03	
DESPESAS CUSTEADAS COM RECURSOS DO FUNDEB RECEBIDOS NO EXERCÍCIO		
10. Total das Despesas do FUNDEB com Profissionais da Educação Básica	7.614.540,20	
11. Total das Despesas custeadas com FUNDEB - Impostos e Transferências de Impostos	6.294.432,77	
12. Total das Despesas custeadas com FUNDEB - Complementação da União - VAAF	2.590.966,26	
13. Total das Despesas custeadas com FUNDEB - Complementação da União - VAAT	1.650.150,00	
14. Total das Despesas custeadas com FUNDEB - Complementação da União - VAAR	0,00	
15. Total das Despesas custeadas com FUNDEB - Complementação da União - VAAT aplicadas na Educação Infantil	915.597,50	
16. Total das Despesas custeadas com FUNDEB - Complementação da União - VAAT aplicadas em Despesa de Capital	252.522,50	
INDICADORES - Art. 212-A, inciso XI e § 3º - Constituição Federal		
17. Mínimo de 70% do FUNDEB na Remuneração dos Profissionais da Educação Básica	71,16	
18. Percentual de 50% da Complementação da União ao FUNDEB (VAAT) na Educação Infantil	55,49	
19. Mínimo de 15% da Complementação da União ao FUNDEB (VAAT) em Despesa de Capital	15,30	
DESPESAS COM MANUTENÇÃO E DESENVOLVIMENTO DO ENSINO - MDE - CUSTEADAS COM RECEITA DE IMPOSTOS (EXCETO FUNDEB)		
20. EDUCAÇÃO INFANTIL	12.917,00	
20.1 - Creche	12.917,00	
20.2 - Pré-escola	0,00	
21. ENSINO FUNDAMENTAL	1.480.205,22	
22. TOTAL DAS DESPESAS COM AÇÕES TÍPICAS DE MDE (20 + 21)	1.493.122,22	
APURAÇÃO DAS DESPESAS PARA FINS DE LIMITE MÍNIMO CONSTITUCIONAL		
23. TOTAL DAS DESPESAS DE MDE CUSTEADAS COM RECURSOS DE IMPOSTOS (FUNDEB E RECEITAS DE IMPOSTOS)	7.787.554,99	
24. RESULTADOS LÍQUIDOS DAS TRANSFERÊNCIAS DO FUNDEB	4.303.627,26	
25. TOTAL DAS DESPESAS PARA FINS DE LIMITE (23 - 24)	3.483.927,73	
26. PERCENTUAL DE APLICAÇÃO EM MDE SOBRE A RECEITA LÍQUIDA DE IMPOSTOS ((25)/(3)x100) - LIMITE CONSTITUCIONAL 25%	29,97	



PREFEITURA MUNICIPAL DE CURRALINHOS
 AV. SÃO RAIMUNDO S/N - CNPJ:01612579/0001-06

Page 3

ANÁLISE DE APLICAÇÃO NO ENSINO

Lei: 314, Data: 14/12/2023

RECEITAS ADICIONAIS PARA FINANCIAMENTO DO ENSINO (Obrigatório 100%)	
27. RECEITA DE TRANSFERÊNCIA DO FNDE (INCLUINDO RENDIMENTOS DE APLICAÇÃO FINANCEIRA)	522.896,17
27.1 - Salário-Educação	93.712,50
27.2 - PDDE	76.650,00
27.3 - PNAE	93.187,50
27.4 - PNATE	93.712,50
27.5 - Outras Transferências do FNDE	165.633,67
28. RECEITA DE TRANSFERÊNCIAS DE CONVÊNIOS	349.940,66
29. RECEITA DE ROYALTIES DESTINADOS À EDUCAÇÃO	0,00
30. RECEITA DE OPERAÇÕES DE CRÉDITO VINCULADAS À EDUCAÇÃO	0,00
31. OUTRAS RECEITAS PARA FINANCIAMENTO DO ENSINO	0,00
32. TOTAL DAS OUTRAS RECEITAS ADICIONAIS DO ENSINO (27 + 28 + 29 + 30 + 31)	872.836,83
DESPESAS CUSTEADAS COM RECEITAS ADICIONAIS PARA FINANCIAMENTO DO ENSINO	
33. EDUCAÇÃO INFANTIL	485.846,22
33.1 - Creche	485.846,22
33.2 - Pré-Escola	0,00
34. ENSINO FUNDAMENTAL	527.490,61
35. ENSINO MÉDIO	0,00
36. ENSINO SUPERIOR	0,00
37. ENSINO PROFISSIONAL NÃO INTEGRADO AO ENSINO REGULAR	0,00
38. TOTAL DAS DESPESAS CUSTEADAS COM RECEITAS ADICIONAIS PARA FINANCIAMENTO DO ENSINO (33 + 34 + 35 + 36 + 37)	1.013.336,83



PREFEITURA MUNICIPAL DE CURRALINHOS
 AV. SÃO RAIMUNDO S/N - CNPJ:01612579/0001-06

Quadro 17

Page 1

ANÁLISE DE APLICAÇÃO NA SAÚDE

Lei: 314, Data: 14/12/2023

RECEITAS RESULTANTE DE IMPOSTOS (Caput do art. 212 da Constituição)		Previsão	Obrig.(15%)
1. RECEITAS DE IMPOSTOS		627.011,46	94.051,72
1.1 - Receita Resultante do Imposto sobre a Propriedade Predial e Territorial Urbana - IPTU		52.205,00	7.830,75
1.1.1 - IPTU		52.205,00	7.830,75
1.1.2 - Multas, Juros de Mora, Dívida Ativa e Outros Encargos do IPTU		0,00	0,00
1.2 - Receitas Resultante do Imposto sobre Transmissão Inter Vivos - ITBI		51.102,50	7.665,38
1.2.1 - ITBI		51.102,50	7.665,38
1.2.2 - Multas, Juros de Mora, Dívida Ativa e Outros Encargos do ITBI		0,00	0,00
1.3 - Receitas Resultante do Imposto sobre Serviços de Qualquer Natureza - ISS		289.203,96	43.380,59
1.3.1 - ISS		289.203,96	43.380,59
1.3.2 - Multas, Juros de Mora, Dívida Ativa e Outros Encargos do ISS		0,00	0,00
1.4 - Receitas Resultante do Imposto de Renda Retido na Fonte - IRRF		234.500,00	35.175,00
2. RECEITAS DE TRANSFERÊNCIAS CONSTITUCIONAIS E LEGAIS		10.634.416,75	1.595.162,51
2.1 - Cota-Parte FPM		10.183.825,00	1.527.573,75
2.2 - Cota-Parte ITR		2.205,00	330,75
2.3 - Cota-Parte IPVA		38.587,50	5.788,13
2.4 - Cota-Parte ICMS		409.578,75	61.436,81
2.5 - Cota-Parte IPI-Exportação		220,50	33,08
2.6 - Compensação Financeiras Provenientes de Impostos e Transf. Constitucionais		0,00	0,00
3 - TOTAL DAS RECEITAS RESULTANTES DE IMPOSTOS E TRANSFERÊNCIAS CONSTITUCIONAIS E LEGAIS = (1 + 2)		11.261.428,21	1.689.214,23
4. DESPESAS COM AÇÕES E SERVIÇOS PÚBLICOS DE SAÚDE (ASPS) - POR SUBFUNÇÃO E CATEGORIA ECONÔMICA		Fixado	
4.1 - ATENÇÃO BÁSICA		1.678.895,70	
4.1.1 - Despesas Correntes		1.668.595,70	
4.1.2 - Despesas de Capital		10.300,00	
4.2 - ASSISTÊNCIA HOSPITALAR E AMBULATORIAL		23.655,00	
4.2.1 - Despesas Correntes		23.655,00	
4.2.2 - Despesas de Capital		0,00	
4.3 - SUPORTE PROFILÁTICO E TERAPÊUTICO		6.810,00	
4.3.1 - Despesas Correntes		6.810,00	
4.3.2 - Despesas de Capital		0,00	
4.4 - VIGILÂNCIA SANITÁRIA		0,00	
4.4.1 - Despesas Correntes		0,00	
4.4.2 - Despesas de Capital		0,00	
4.5 - VIGILÂNCIA EPIDEMIOLÓGICA		0,00	
4.5.1 - Despesas Correntes		0,00	
4.5.2 - Despesas de Capital		0,00	
4.6 - ALIMENTAÇÃO E NUTRIÇÃO		0,00	
4.6.1 - Despesas Correntes		0,00	
4.6.2 - Despesas de Capital		0,00	
4.7 - OUTRAS SUBFUNÇÕES (X)		0,00	
4.7.1 - Despesas Correntes		0,00	

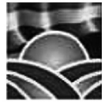

PREFEITURA MUNICIPAL DE CURRALINHOS
AV. SÃO RAIMUNDO S/N - CNPJ:01612579/0001-06

Quadro 17

Page 2

ANÁLISE DE APLICAÇÃO NA SAÚDE

Lei: 314, Data: 14/12/2023

4.7.2 - Despesas de Capital	0,00
5 - TOTAL (4.1 + 4.2 + 4.3 + 4.4 + 4.5 + 4.6 + 4.7)	1.709.360,70
6 - APURAÇÃO DO CUMPRIMENTO DO LIMITE MÍNIMO PARA APLICAÇÃO EM ASPs	
6.1 - Diferença entre o Valor Aplicado e a Despesa Mínima a ser Aplicada (5 - 3)	20.146,47
6.2 - PERCENTUAL DA RECEITA DE IMPOSTOS E TRANSFERÊNCIAS CONSTITUCIONAIS E LEGAIS APLICADO EM ASPs(5/3) * 100 (Mínimo de 15%)	15,18
7 - RECEITAS ADICIONAIS PARA O FINANCIAMENTO DA SAÚDE NÃO COMPUTADAS NO CÁLCULO DO MÍNIMO	
7.1 - RECEITAS DE TRANSFERÊNCIAS PARA A SAÚDE	1.437.391,84
7.1.1 - Proveniente da União - Fundo a Fundo	1.437.391,84
7.1.2 - Proveniente dos Estados	0,00
7.1.3 - Proveniente de outros Municípios	0,00
7.2 - RECEITA DE OPERAÇÕES DE CRÉDITO INTERNAS E EXTERNAS VINCULADAS A SAÚDE	0,00
7.3 - OUTRAS RECEITAS	0,00
8 - TOTAL DE RECEITAS ADICIONAIS PARA FINANCIAMENTO DA SAÚDE (7.1 + 7.2 + 7.3)	1.437.391,84
9 - DESPESAS COM SAÚDE POR SUBFUNÇÕES E CATEGORIA ECONÔMICA NÃO COMPUTADAS NO CÁLCULO DO MÍNIMO	
9.1 - ATENÇÃO BÁSICA	1.562.604,79
9.1.1 - Despesas Correntes	1.545.898,54
9.1.2 - Despesas de Capital	16.706,25
9.2 - ASSISTÊNCIA HOSPITALAR E AMBULATORIAL	20.178,20
9.2.1 - Despesas Correntes	20.178,20
9.2.2 - Despesas de Capital	0,00
9.3 - SUPORTE PROFILÁTICO E TERAPÊUTICO	13.100,00
9.3.1 - Despesas Correntes	12.600,00
9.3.2 - Despesas de Capital	500,00
9.4 - VIGILÂNCIA SANITÁRIA	29.991,50
9.4.1 - Despesas Correntes	29.991,50
9.4.2 - Despesas de Capital	0,00
9.5 - VIGILÂNCIA EPIDEMIOLÓGICA	60.166,48
9.5.1 - Despesas Correntes	60.166,48
9.5.2 - Despesas de Capital	0,00
9.6 - ALIMENTAÇÃO E NUTRIÇÃO	0,00
9.6.1 - Despesas Correntes	0,00
9.6.2 - Despesas de Capital	0,00
9.7 - OUTRAS SUBFUNÇÕES	87.097,50
9.7.1 - Despesas Correntes	87.097,50
9.7.2 - Despesas de Capital	0,00
10 - TOTAL DAS DESPESAS NÃO COMPUTADAS NO CÁLCULO DO MÍNIMO (9.1 + 9.2 + 9.3 + 9.4 + 9.5 + 9.6 + 9.7)	1.773.138,47
19 - DESPESAS TOTAIS COM SAÚDE (Computadas e não computadas no cálculo do limite mínimo)	
20 - ATENÇÃO BÁSICA (4.1 + 9.1)	3.241.500,49



PREFEITURA MUNICIPAL DE CURRALINHOS
AV. SÃO RAIMUNDO S/N - CNPJ:01612579/0001-06

Quadro 17

Page 3

ANÁLISE DE APLICAÇÃO NA SAÚDE

Lei: 314, Data: 14/12/2023

21 - ASSISTÊNCIA HOSPITALAR E AMBULATORIAL (4.2 + 9.2)	43.833,20
22 - SUPORTE PROFILÁTICO E TERAPÊUTICO (4.3 + 9.3)	19.910,00
23 - VIGILÂNCIA SANITÁRIA (4.4 + 9.4)	29.991,50
24 - VIGILÂNCIA EPIDEMIOLÓGICA (4.5 + 9.5)	60.166,48
25 - ALIMENTAÇÃO E NUTRIÇÃO (4.6 + 9.6)	0,00
26 - OUTRAS SUBFUNÇÕES (4.7 + 9.7)	87.097,50
27 - TOTAL DAS DESPESAS COM SAÚDE (20 + 21 + 22 + 23 + 24 + 25 + 26)	3.482.499,17



PREFEITURA MUNICIPAL DE CURRALINHOS
 AV. SÃO RAIMUNDO S/N
 01612579/0001-06 Exercício: 2024
DESPESA ORÇADA POR FUNÇÃO

CURRALINHOS - PI

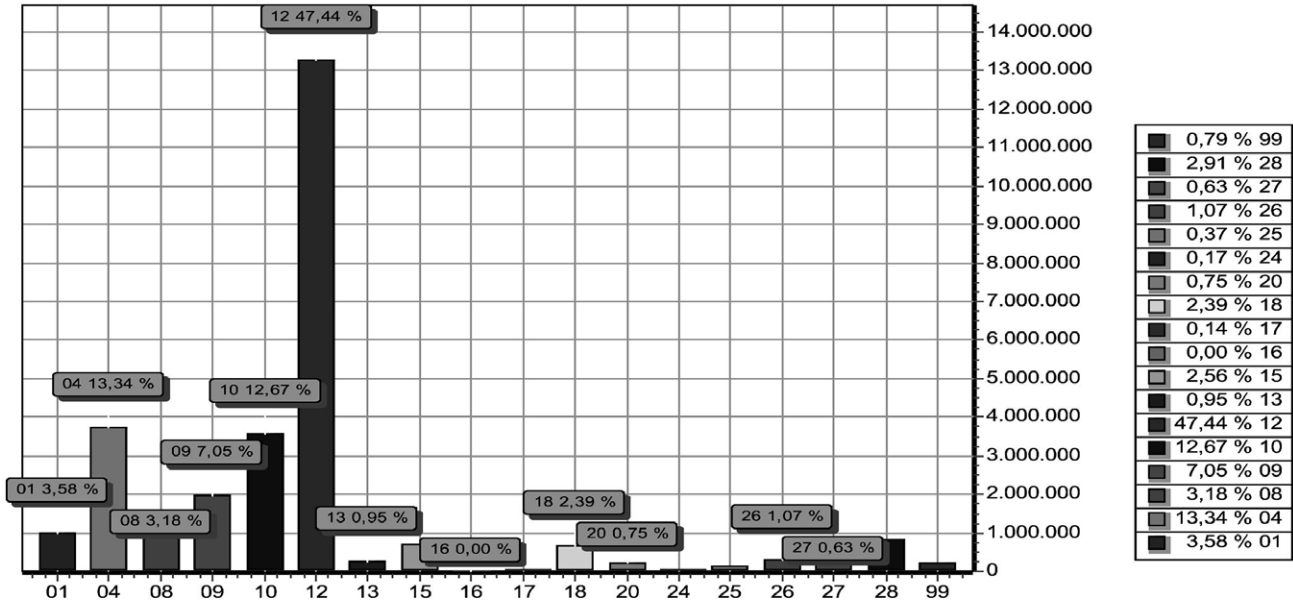

FUNÇÃO	DOTAÇÃO
01 Legislativa	1.000.000,00
04 Administração	3.729.916,16
08 Assistência Social	888.400,88
09 Previdência Social	1.971.000,00
10 Saúde	3.542.499,17
12 Educação	13.260.230,15
13 Cultura	264.703,50
15 Urbanismo	714.539,99
16 Habitação	525,00
17 Saneamento	38.758,36
18 Gestão Ambiental	667.997,92
20 Agricultura	209.695,00
24 Comunicações	48.171,43
25 Energia	103.445,00
26 Transporte	299.365,25
27 Desporto e Lazer	176.852,19
28 Encargos Especiais	813.400,00
99 Reserva de Contingência	220.500,00
TOTAL	27.950.000,00

LOA 2024

PREFEITURA MUNICIPAL DE CURRALINHOS
 AV. SÃO RAIMUNDO S/N Exercício: 2024
DESPESA ORÇADA POR FUNÇÃO
 Assinado de forma digital por EVERARDO LIMA ARAUJO:04261375311
 DN: c=BR, o=ICP-Brasil, ou=Secretaria da Receita Federal do Brasil - RFB, ou=RFB e-CPE A3, ou=SEM BRANCO, ou=26648787000196, ou=PRESENCIAL, cn=EVERARDO LIMA ARAUJO:04261375311
 EVERARDO LIMA ARAUJO
 PREFEITO MUNICIPAL
 042.613.753-11

Assinado de forma digital por JOAO ANTONIO DA TRINDADE VIANA:64372421320
 DN: c=BR, o=ICP-Brasil, ou=AC Instituto Fenacor, ou=26648787000196, ou=PRESENCIAL, ou=PI-006329, ou=<valor>, cn=JOAO ANTONIO DA TRINDADE VIANA:64372421320
JOAO ANTONIO DA TRINDADE VIANA
 1320
 JOAO ANTONIO DA TRINDADE VIANA
 CRC PI Nº 6.329/O-5
 643.724.213-20



PREFEITURA MUNICIPAL DE CURRALINHOS

AV. SÃO RAIMUNDO S/N

01612579/0001-06

Exercício: 2024

DESPESA ORÇADA POR GRUPO

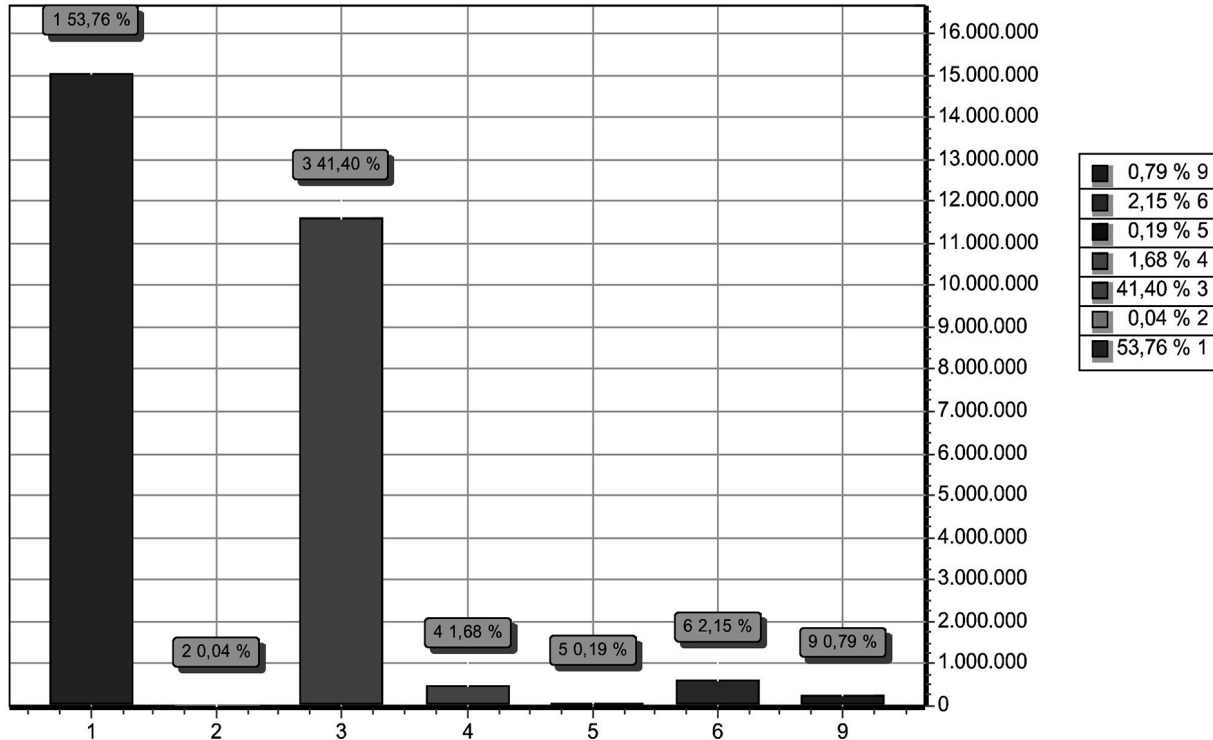

GRUPO		DOTAÇÃO
1	PESSOAL E ENCARGOS SOCIAIS	15.025.441,01
2	JUROS E ENCARGOS DA DÍVIDA	10.000,00
3	OUTRAS DESPESAS CORRENTES	11.571.238,66
4	INVESTIMENTOS	470.320,33
5	INVERSÕES FINANCEIRAS	52.500,00
6	AMORTIZAÇÃO DA DÍVIDA	600.000,00
9	RESERVA DE CONTINGÊNCIA	220.500,00
TOTAL		27.950.000,00

EVERARDO LIMA

ARAÚJO:04261375311

Assinado de forma digital por
EVERARDO LIMA
ARAÚJO:04261375311
DN: c=BR, o=ICP-Brasil, ou=Secretaria da Receita Federal do Brasil - RFB, ou=RFB e CPF A3, ou=EM BRANCO, ou=26648787000196, ou=PRESENCIAL, cn=EVERARDO LIMA ARAÚJO:04261375311
Dados: 2023.12.14 17:35:28 -03'00'

EVERARDO LIMA ARAÚJO
PREFEITO MUNICIPAL
042.613.753-11

JOÃO ANTONIO DA TRINDADE VIANA:64372421320

1320

Assinado de forma digital por JOAO ANTONIO DA TRINDADE VIANA:64372421320
DN: c=BR, o=ICP-Brasil, ou=AC Instituto Fenacem, ou=26648787000196, ou=PRESENCIAL, ou=PI-006329, ou=<valor>, cn=JOAO ANTONIO DA TRINDADE VIANA:64372421320
Dados: 2023.12.14 17:45:18 -03'00'

JOÃO ANTONIO DA TRINDADE VIANA
CRC PI Nº 6.329/O-5
643.724.213-20



PREFEITURA MUNICIPAL DE CURRALINHOS
 AV. SÃO RAIMUNDO S/N - CNPJ:01612579/0001-06

DESPESA POR ELEMENTO ECONÔMICO

Quadro 18

Page 1

Lei: 314, Data: 14/12/2023

Cod.	Descrição	Elemento	Grupo/Mod	Categoria
3.0.00.00	DESPESAS CORRENTES			26.606.679,67
3.1.00.00	PESSOAL E ENCARGOS SOCIAIS		15.025.441,01	
3.1.90.00	APLICAÇÕES DIRETAS		13.946.736,49	
3.1.90.01	APOSENTADORIAS DO RPPS, RESERVA REMUNERADA E REFORMAS DC	1.380.000,00		
3.1.90.03	PENSÕES DO RPPS E DO MILITAR	265.000,00		
3.1.90.04	CONTRATAÇÃO POR TEMPO DETERMINADO	873.636,01		
3.1.90.11	VENCIMENTOS E VANTAGENS FIXAS - PESSOAL CIVIL	9.632.650,54		
3.1.90.13	OBRIGAÇÕES PATRONAIS	1.035.414,84		
3.1.90.16	OUTRAS DESPESAS VARIÁVEIS - PESSOAL CIVIL	97.846,35		
3.1.90.91	SENTENÇAS JUDICIAIS	303.355,00		
3.1.90.92	DESPESAS DE EXERCÍCIOS ANTERIORES	133.003,75		
3.1.90.94	INDENIZAÇÕES E RESTITUIÇÕES TRABALHISTAS	225.830,00		
3.1.91.00	APLICAÇÕES DIRETAS- INTRA-ORÇAMENTÁRIAS		1.078.704,52	
3.1.91.13	OBRIGAÇÕES PATRONAIS	1.078.704,52		
3.2.00.00	JUROS E ENCARGOS DA DÍVIDA		10.000,00	
3.2.90.00	APLICAÇÕES DIRETAS		10.000,00	
3.2.90.21	JUROS SOBRE A DÍVIDA POR CONTRATO	5.000,00		
3.2.90.22	OUTROS ENCARGOS SOBRE A DÍVIDA POR CONTRATO	2.000,00		
3.2.90.25	ENCARGOS SOBRE OPERAÇÕES DE CRÉDITO POR ANTECIPAÇÃO DA R	3.000,00		
3.3.00.00	OUTRAS DESPESAS CORRENTES		11.571.238,66	
3.3.50.00	TRANSFERÊNCIAS A INSTITUIÇÕES PRIVADAS SEM FINS LUCRATIVOS		146.299,50	
3.3.50.41	CONTRIBUIÇÕES	146.299,50		
3.3.90.00	APLICAÇÕES DIRETAS		11.424.939,16	
3.3.90.08	OUTROS BENEFÍCIOS ASSISTENCIAIS DO SERVIDOR E DO MILITAR	94.095,00		
3.3.90.14	DIÁRIAS - CIVIL	274.507,34		
3.3.90.27	ENCARGOS PELA HONRA DE AVAIS, GARANTIAS, SEGUROS E SIMILARE	2.996,00		
3.3.90.30	MATERIAL DE CONSUMO	2.711.396,11		
3.3.90.31	PREMIAÇÕES CULTURAIS, ARTÍSTICAS, CIENTÍFICAS, DESPORTIVAS E	34.778,75		
3.3.90.32	MATERIAL, BEM OU SERVIÇO PARA DISTRIBUIÇÃO GRATUITA	124.275,20		
3.3.90.33	PASSAGENS E DESPESAS COM LOCOMOÇÃO	74.156,90		
3.3.90.35	SERVIÇOS DE CONSULTORIA	300.570,84		
3.3.90.36	OUTROS SERVIÇOS DE TERCEIROS - PESSOA FÍSICA	2.478.907,29		
3.3.90.39	OUTROS SERVIÇOS DE TERCEIROS - PESSOA JURÍDICA	4.509.897,91		
3.3.90.40	SERVIÇOS DE TECNOLOGIA DA INFORMAÇÃO E COMUNICAÇÃO - PJ	213.737,50		
3.3.90.47	OBRIGAÇÕES TRIBUTÁRIAS E CONTRIBUTIVAS	268.272,50		
3.3.90.48	OUTROS AUXÍLIOS FINANCEIROS A PESSOAS FÍSICAS	38.484,50		
3.3.90.92	DESPESAS DE EXERCÍCIOS ANTERIORES	201.640,32		
3.3.90.93	INDENIZAÇÕES E RESTITUIÇÕES	55.223,00		
3.3.90.98	DESPESA DO ORÇAMENTO DE INVESTIMENTO	42.000,00		
4.0.00.00	DESPESAS DE CAPITAL			1.122.820,33
4.4.00.00	INVESTIMENTOS		470.320,33	
4.4.90.00	APLICAÇÕES DIRETAS		470.320,33	
4.4.90.51	OBRA E INSTALAÇÕES	85.566,03		
4.4.90.52	EQUIPAMENTOS E MATERIAL PERMANENTE	383.754,30		
4.4.90.61	AQUISIÇÃO DE IMÓVEIS	1.000,00		
4.5.00.00	INVERSÕES FINANCEIRAS		52.500,00	
4.5.90.00	APLICAÇÕES DIRETAS		52.500,00	
4.5.90.61	AQUISIÇÃO DE IMÓVEIS	52.500,00		
4.6.00.00	AMORTIZAÇÃO DA DÍVIDA		600.000,00	
4.6.90.00	APLICAÇÕES DIRETAS		600.000,00	
4.6.90.71	PRINCIPAL DA DÍVIDA CONTRATUAL RESGATADO	600.000,00		
9.0.00.00	RESERVA DE CONTINGÊNCIA			220.500,00



PREFEITURA MUNICIPAL DE CURRALINHOS
 AV. SÃO RAIMUNDO S/N - CNPJ:01612579/0001-06

DESPESA POR ELEMENTO ECONÔMICO

Quadro 18

Page 2

Lei: 314, Data: 14/12/2023

Cod.	Descrição	Elemento	Grupo/Mod	Categoria
9.9.00.00	RESERVA DE CONTINGÊNCIA		220.500,00	
9.9.99.00	RESERVA DE CONTINGÊNCIA		220.500,00	
9.9.99.99	RESERVA DE CONTINGÊNCIA		220.500,00	
TOTAL				27.950.000,00

EVERARDO
 LIMA
 ARAUJO:0426
 1375311

Assinado de forma digital por
 EVERARDO LIMA
 ARAUJO04261375311
 DN: c=BR, o=ICP-Brasil, ou=Secretaria
 da Receita Federal do Brasil - RFB,
 ou=RFB e CPF A3, ou=EM BRANCO,
 ou=26648787000196,
 ou=PRESENCIAL, cn=EVERARDO LIMA
 ARAUJO04261375311
 Dados: 2023.12.14 17:50:24 -03'00'

EVERARDO LIMA ARAÚJO
 PREFEITO MUNICIPAL
 042.613.753-11

JOAO ANTONIO
 DA TRINDADE
 VIANA:643724
 1320

Assinado de forma digital por JOAO
 ANTONIO DA TRINDADE
 VIANA:64372421320
 DN: c=BR, ou=ICP-Brasil, ou=AC
 Instituto Fenacov,
 ou=26648787000196,
 ou=PRESENCIAL, ou=PI-006329,
 ou=<val>:; cn=JOAO ANTONIO
 DA TRINDADE VIANA:64372421320
 Dados: 2023.12.14 17:47:34 -03'00'

JOÃO ANTONIO DA TRINDADE VIANA
 CRC PI Nº 6.329/O-5
 643.724.213-20



PREFEITURA MUNICIPAL DE CURRALINHOS
AV. SÃO RAIMUNDO S/N - CNPJ:01612579/0001-06

Quadro 19

Page 1

Lei: 314, Data: 14/12/2023

RECEITA/DESPESA POR FONTE DE RECURSO

Fonte	FRI.FRQ.FRC.	Descrição	PREVISÃO	
			RECEITA	DESPESA
1		Recursos do Exercício Corrente ou Recursos de Exercícios Anteriores Comprometidos	27.950.000,00	27.950.000,00
	500	Recursos não Vinculados de Impostos	10.460.705,02	10.460.705,02
	00	ORDINARIA	10.460.705,02	10.460.705,02
	540	Transferências do FUNDEB - Impostos e Transferências de Impostos	6.458.883,74	6.458.883,74
	00	ORDINARIA	6.458.883,74	6.458.883,74
	541	Transferências do FUNDEB - Complementação da União - VAAF	2.590.966,26	2.590.966,26
	00	ORDINARIA	2.590.966,26	2.590.966,26
	542	Transferências do FUNDEB - Complementação da União - VAAT	1.650.150,00	1.650.150,00
	00	ORDINARIA	1.650.150,00	1.650.150,00
	550	Transferência do Salário-Educação	93.712,50	93.712,50
	00	ORDINARIA	93.712,50	93.712,50
	551	Transferências de Recursos do FNDE referentes ao Programa Dinheiro Direto na Escola (PDDE)	76.650,00	76.650,00
	00	ORDINARIA	76.650,00	76.650,00
	552	Transferências de Recursos do FNDE referentes ao Programa Nacional de Alimentação Escolar (PN/	93.187,50	93.187,50
	00	ORDINARIA	93.187,50	93.187,50
	553	Transferências de Recursos do FNDE Referentes ao Programa Nacional de Apoio ao Transporte Esc	93.712,50	93.712,50
	00	ORDINARIA	93.712,50	93.712,50
	569	Outras Transferências de Recursos do FNDE	165.633,67	165.633,67
	00	ORDINARIA	165.633,67	165.633,67
	570	Transferências do Governo Federal referentes a Convênios e Instrumentos Congêneres vinculados à	349.940,66	349.940,66
	00	ORDINARIA	349.940,66	349.940,66
	599	Outros Recursos Vinculados à Educação	140.500,00	140.500,00
	00	ORDINARIA	140.500,00	140.500,00
	600	Transferências Fundo a Fundo de Recursos do SUS provenientes do Governo Federal - Bloco de Mai	938.729,28	938.729,28
	00	ORDINARIA	938.729,28	938.729,28
	601	Transferências Fundo a Fundo de Recursos do SUS provenientes do Governo Federal - Bloco de Est	41.475,00	41.475,00
	00	ORDINARIA	41.475,00	41.475,00
	602	Transferências Fundo a Fundo de Recursos do SUS provenientes do Governo Federal - Bloco de Mai	87.097,50	87.097,50
	00	ORDINARIA	87.097,50	87.097,50
	604	Transferências provenientes do Governo Federal destinadas ao vencimento dos agentes comunitários	200.000,00	200.000,00
	00	ORDINARIA	200.000,00	200.000,00
	605	Assistência financeira da União destinada à complementação ao pagamento dos pisos salariais para	60.000,00	60.000,00
	00	ORDINARIA	60.000,00	60.000,00
	621	Transferências Fundo a Fundo de Recursos do SUS provenientes do Governo Estadual	188.907,84	188.907,84
	00	ORDINARIA	188.907,84	188.907,84
	631	Transferências do Governo Federal referentes a Convênios e Instrumentos Congêneres vinculados à	316.928,85	316.928,85
	00	ORDINARIA	316.928,85	316.928,85
	660	Transferência de Recursos do Fundo Nacional de Assistência Social - FNAS	427.080,82	427.080,82
	00	ORDINARIA	427.080,82	427.080,82
	661	Transferência de Recursos dos Fundos Estaduais de Assistência Social	12.678,75	12.678,75
	00	ORDINARIA	12.678,75	12.678,75
	665	Transferências de Convênios e Instrumentos Congêneres vinculados à Assistência Social	9.040,50	9.040,50
	00	ORDINARIA	9.040,50	9.040,50
	669	Outros Recursos Vinculados à Assistência Social	30.000,00	30.000,00
	00	ORDINARIA	30.000,00	30.000,00
	700	Outras Transferências de Convênios ou Instrumentos Congêneres da União	366.952,64	366.952,64
	00	ORDINARIA	366.952,64	366.952,64



PREFEITURA MUNICIPAL DE CURRALINHOS
AV. SÃO RAIMUNDO S/N - CNPJ:01612579/0001-06

Quadro 19

Page 2

Lei: 314, Data: 14/12/2023

RECEITA/DESPESA POR FONTE DE RECURSO

Fonte	FRI.FRQ.FRC.	Descrição	PREVISÃO	
			RECEITA	DESPESA
701		Outras Transferências de Convênios ou Instrumentos Congêneres dos Estados	387.264,32	387.264,32
	00	ORDINARIA	387.264,32	387.264,32
706		Transferência Especial da União	52.500,00	52.500,00
	00	ORDINARIA	52.500,00	52.500,00
715		Transferências Destinadas ao Setor Cultural - LC nº 195/2022 - Art. 5º - Audiovisual	30.000,00	30.000,00
	00	ORDINARIA	30.000,00	30.000,00
716		Transferências Destinadas ao Setor cultural - LC nº 195/2022 - Art. 8º - Demais Setores da Cultura	30.000,00	30.000,00
	00	ORDINARIA	30.000,00	30.000,00
720		Transferências da União Referentes às participações na exploração de Petróleo e Gás Natural destini	134.350,00	134.350,00
	00	ORDINARIA	134.350,00	134.350,00
749		Outras vinculações de transferências	93.908,48	93.908,48
	00	ORDINARIA	93.908,48	93.908,48
750		Recursos da Contribuição de Intervenção no Domínio Econômico - CIDE	68.211,67	68.211,67
	00	ORDINARIA	68.211,67	68.211,67
751		Recursos da Contribuição para o Custeio do Serviço de Iluminação Pública - COSIP	63.000,00	63.000,00
	00	ORDINARIA	63.000,00	63.000,00
753		Recursos Provenientes de Taxas, Contribuições e Preços Públicos	14.332,50	14.332,50
	00	ORDINARIA	14.332,50	14.332,50
754		Recursos de Operações de Crédito	50.000,00	50.000,00
	00	ORDINARIA	50.000,00	50.000,00
755		Recursos de Alienação de Bens/Ativos - Administração Direta	150.000,00	150.000,00
	00	ORDINARIA	150.000,00	150.000,00
800		Recursos Vinculados ao RPPS - Fundo em Capitalização (Plano Previdenciário)	1.781.500,00	1.781.500,00
	00	ORDINARIA	1.781.500,00	1.781.500,00
802		Recursos Vinculados ao RPPS - Taxa de Administração	242.000,00	242.000,00
	00	ORDINARIA	242.000,00	242.000,00
TOTAL			27.950.000,00	27.950.000,00

LEGENDA

FRI: Fonte de Recurso Iduso
FRG: Fonte de Recurso Grupo
FRC: Fonte de Recurso Código
DET: Fonte de Recurso Detalhamento
STN: Fonte de Recurso STN
VG: Vínculo Grupo
VC: Vínculo Código

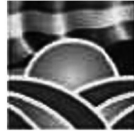

PREFEITURA MUNICIPAL DE CURRALINHOS

AV. SÃO RAIMUNDO S/N

01612579/0001-06

Exercício: 2024

RECEITA PREVISTA

CURRALINHOS - PI

LOA 2024

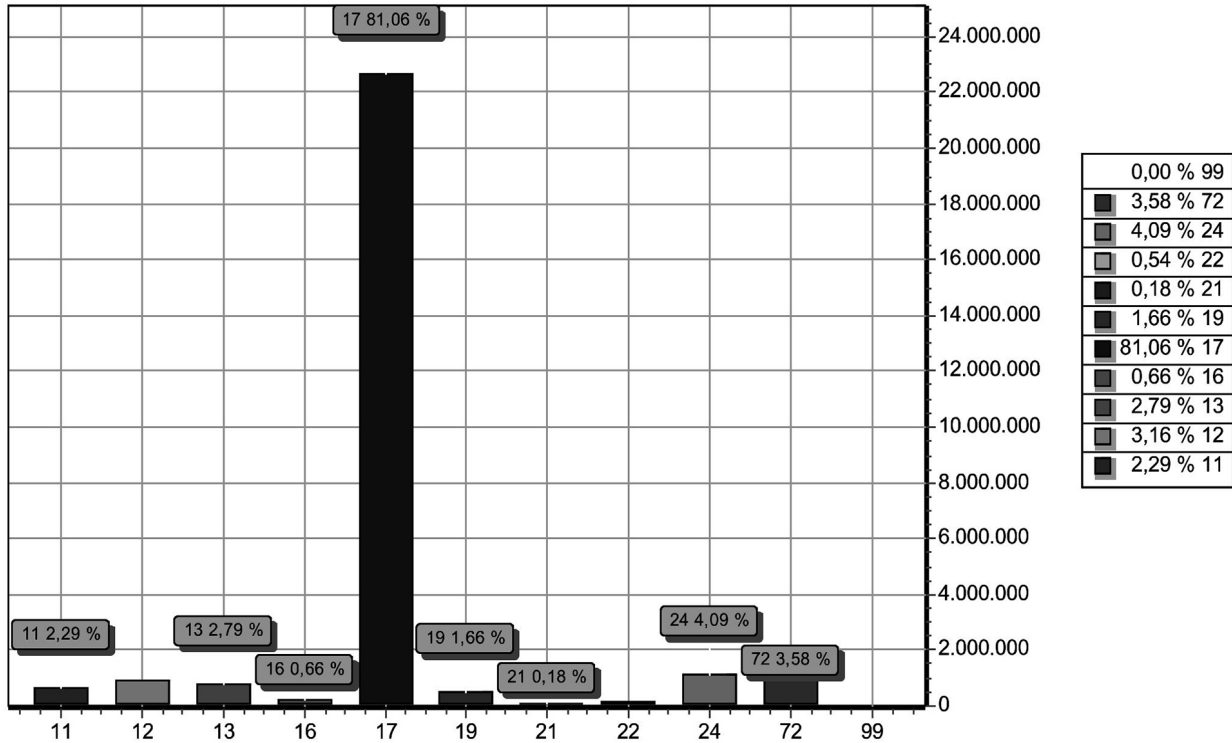

CODIGO	PREVISTO	
11	IMPOSTOS, TAXAS E CONTRIBUIÇÕES DE MELHORIA	641.343,96
12	CONTRIBUIÇÕES	882.750,00
13	RECEITA PATRIMONIAL	779.037,85
16	RECEITA DE SERVIÇOS	184.627,50
17	TRANSFERENCIAS CORRENTES	22.655.337,11
19	OUTRAS RECEITAS CORRENTES	463.333,25
21	OPERAÇÕES DE CRÉDITO	50.000,00
22	ALIENAÇÃO DE BENS	150.000,00
24	TRANSFERÊNCIAS DE CAPITAL	1.143.320,33
72	CONTRIBUIÇÕES	1.000.250,00
99	RECURSOS ARRECADADOS EM EXERCÍCIOS ANTERIORES	
TOTAL		27.950.000,00

EVERARDO LIMA

ARAÚJO:04261375311

EVERARDO LIMA ARAÚJO
PREFEITO MUNICIPAL
042.613.753-11

Assinado de forma digital por
EVERARDO LIMA
ARAÚJO:04261375311
DN: c=BR, o=ICP-Brasil, ou=Secretaria da Receita Federal do Brasil - RFB, ou=RFB e-CPF A3, ou=EM BRANCO, ou=26648787000196, ou=PRESENCIAL, cn=EVERARDO LIMA ARAÚJO:04261375311
Dados: 2023.12.14 17:52:12 -03'00'

JOAO ANTONIO DA TRINDADE

VIANA:64372421320

JOÃO ANTONIO DA TRINDADE VIANA
CRC PI Nº 6.329/O-5
643.724.213-20

Assinado de forma digital por JOAO ANTONIO DA TRINDADE VIANA:64372421320
DN: c=BR, o=ICP-Brasil, ou=AC Instituto Fenacem, ou=26648787000196, ou=PRESENCIAL, ou=PI-006329, ou=<valor>, cn=JOAO ANTONIO DA TRINDADE VIANA:64372421320
Dados: 2023.12.14 17:54:00 -03'00'