

ICP
Brasil

EDIÇÕES
ASSINADAS
DIGITALMENTE
COM
CARIMBO
DO TEMPO
HOMOLOGADO
PELO
ICP - BRASIL

Todas as nossas edições seguem os mais rigorosos padrões de segurança, garantindo a inalterabilidade e a legitimidade de nossas publicações, de acordo com a Instrução Normativa TCE/PI 003-18.



LEI Nº 348/2.025 DE 22 DE DEZEMBRO DE 2.025

Ementa: Estima a receita e fixa a despesa do orçamento do município de Curralinhos, para o exercício financeiro de 2.026.

O PREFEITO MUNICIPAL DE CURRALINHOS / PI:

Usando de suas atribuições que lhe são conferidas pela Constituição Federal e pela Lei Orgânica deste município, faz saber que a Câmara Municipal de Curralinhos aprovou e eu sanciono e promulgo a seguinte Lei:

DO ORÇAMENTO DO MUNICÍPIO DISPOSIÇÕES PRELIMINARES

Artigo 1º - Esta Lei estima a receita e fixa a despesa do município de Curralinhos para o exercício financeiro de 2.026, em **R\$ 39.050.000,00 (trinta e nove milhões e cinquenta mil reais)**, nos termos do Artigo 165, § 5º, da Constituição Federal, da Lei Complementar nº 101 e da Lei de Diretrizes Orçamentárias para o exercício de 2.026.

I. O orçamento fiscal referente ao Poder Executivo e o Poder Legislativo do município, seus fundos, órgãos e entidades da administração direta e indireta, inclusive fundações mantidas e instituídas pelo poder público no valor de **R\$ 26.099.626,30 (vinte e seis milhões noventa e nove mil seiscentos e vinte e seis reais e trinta centavos)**;

II. O orçamento da seguridade social, abrangendo todas as entidades e órgãos a ela vinculados, da administração direta e indireta, bem como os fundos e fundações instituídos e mantidos pelo poder público no valor de **R\$ 12.950.373,70 (doze milhões novecentos e cinquenta mil trezentos e setenta e três reais e setenta centavos)**.

Artigo 2º - Integram a Lei do Orçamento segundo o Artigo 2º § 1º da Lei nº 4.320 de 17 de março de 1.964, os seguintes anexos:

- I. Sumário geral da receita por fontes e da despesa por funções do governo;
- II. Quadro demonstrativo da receita e da despesa segundo as categorias econômicas, na forma do anexo I;
- III. Quadro discriminativo da receita por fontes e respectiva legislação;
- IV. Quadro das dotações por órgãos do governo e da administração.

Avenida São Raimundo - S/N - CEP 64.453-000 - Centro - Curralinhos-PI - E-mail: prefeituradecurralinhos@gmail.com
CNPJ 01.612.579/0001-06

Id:10EF3503394B9563



LEI Nº 348/2.025
QUE TRATA DA

LEI ORÇAMENTÁRIA ANUAL

EXERCÍCIO FINANCEIRO

2.026

ADMINISTRAÇÃO
EVERARDO LIMA ARAÚJO



CAPÍTULO I DOS ORÇAMENTOS, FISCAL E DA SEGURIDADE SOCIAL SEÇÃO I ESTIMATIVA DA RECEITA

Artigo 3º - A receita total é estimada em **R\$ 39.050.000,00 (trinta e nove milhões e cinquenta mil reais)** e serão realizadas mediante a arrecadação de tributos, outras receitas correntes e de capital, na forma da legislação em vigor, discriminada no quadro anexo com os seguintes desdobramentos:

RECEITAS CORRENTES (+)	R\$	36.448.791,33
Impostos, Taxas e Contribuições de Melhoria	R\$	1.341.701,15
Contribuições	R\$	1.254.292,38
Receita Patrimonial	R\$	700.963,11
Receita de Serviços	R\$	213.360,16
Transferências Correntes	R\$	33.331.902,76
Outras Receitas Correntes	R\$	893.821,53
CONTRIBUIÇÕES INTRA-ORÇAMENTÁRIAS (+)	R\$	1.170.649,50
DEDUÇÕES DE RECEITAS (-)	R\$	2.457.899,26
RECEITAS DE CAPITAL (+)	R\$	2.601.208,67
Operações de Créditos	R\$	50.000,00
Alienação de Bens	R\$	100.000,00
Transferências de Capital	R\$	2.451.208,67
Outras Receitas de Capital	R\$	0,00
TOTAL DA RECEITA (=)	R\$	39.050.000,00

SEÇÃO II DA FIXAÇÃO DA DESPESA

Artigo 4º - O valor total da fixação da despesa é igual ao da previsão da receita, cumprindo assim, o princípio do equilíbrio orçamentário, a qual será realizada segundo a apresentação dos anexos integrantes desta Lei, obedecendo à classificação institucional, funcional-programática, distribuídas da seguinte maneira:

Avenida São Raimundo - S/N - CEP 64.453-000 - Centro - Curralinhos-PI - E-mail: prefeituradecurralinhos@gmail.com
CNPJ 01.612.579/0001-06

(Continua na próxima página)



I - DESPESA POR CLASSIFICAÇÃO INSTITUCIONAL

UNIDADE	NOMENCLATURA	RS	VALOR
01.01.01	Câmara Municipal de Curralinhos	RS	1.369.685,23
02.01.01	Gabinete do Prefeito	RS	877.329,60
02.02.01	Secretaria Municipal de Administração e Finanças	RS	3.685.936,37
02.03.01	Secretaria Municipal de Infraestrutura, Serviços Públicos e Desenv. Urbano	RS	1.961.218,25
02.04.01	Secretaria Municipal de Educação	RS	2.916.594,86
02.04.02	FUNDEB	RS	12.631.234,22
02.05.01	Secretaria Municipal de Saúde	RS	2.889,10
02.05.02	FMS	RS	7.580.207,81
02.06.01	Secretaria Municipal de Assistência Social	RS	643.976,99
02.06.02	FMAS	RS	1.554.985,76
02.06.03	FMCD	RS	110.614,04
02.06.04	FMDPI	RS	27.700,00
02.07.01	Controladoria Geral do Município	RS	68.714,31
02.08.02	Fundo Municipal de Previdência de Curralinhos	RS	3.086.000,00
02.09.01	Secretaria Municipal de Cultura e Turismo	RS	786.372,61
02.10.01	Secretaria Municipal de Esporte e Lazer	RS	281.865,63
02.11.01	Procuradoria Geral do Município	RS	4.640,12
02.12.01	Secretaria Municipal de Juventude	RS	5.448,18
02.13.01	Sec. Municipal de Agricultura, Desenv. Rural, Meio Ambiente e Recursos Hídricos	RS	1.454.586,92
TOTAL		RS	39.050.000,00

II - DESPESA POR FUNÇÃO DE GOVERNO

01 - Legislativa	RS	1.369.685,23
02 - Judiciária	RS	0,00
03 - Essencial à Justiça	RS	0,00
04 - Administração	RS	3.863.501,41
05 - Defesa nacional	RS	0,00
06 - Segurança Pública	RS	0,00
07 - Relações Exteriores	RS	0,00
08 - Assistência Social	RS	2.337.276,79
09 - Previdência Social	RS	3.030.000,00
10 - Saúde	RS	7.583.096,91
11 - Trabalho	RS	0,00
12 - Educação	RS	15.547.829,08

Avenida São Raimundo - S/N - CEP 64.453-000 - Centro - Curralinhos-PI - E-mail: prefeitura@curralinhos@gmail.com
CNPJ 01.612.579/0001-06



13 - Cultura	RS	433.686,73
14 - Direitos à Cidadania	RS	0,00
15 - Urbanismo	RS	1.006.207,06
16 - Habitação	RS	5.606,71
17 - Saneamento	RS	43.790,13
18 - Gestão Ambiental	RS	1.211.680,27
19 - Ciência e Tecnologia	RS	0,00
20 - Agricultura	RS	242.328,84
21 - Organização Agrária	RS	0,00
22 - Indústria	RS	0,00
23 - Comércio e Serviços	RS	352.685,88
24 - Comunicações	RS	55.668,11
25 - Energia	RS	128.043,67
26 - Transporte	RS	360.292,17
27 - Desporto e lazer	RS	281.865,63
28 - Encargos Especiais	RS	946.610,38
99 - Reserva de Contingência	RS	250.145,00
TOTAL DA DESPESA	RS	39.050.000,00

Artigo 5º - Em conformidade com a Lei de Responsabilidade Fiscal - LRF foi destinado para Reserva de Contingência o valor de **RS 250.145,00 (duzentos e cinquenta mil e cento e quarenta e cinco reais)** que corresponde ao percentual de 0,68% (zero vírgula sessenta e oito por cento) da receita corrente líquida as quais serão destinados ao atendimento dos passivos contingentes, intemperes, outros riscos e eventos fiscais imprevistos.

Artigo 6º - Na hipótese de não utilização da reserva de contingência nos fins previsto no Artigo 5º, inciso III, alínea "b" da Lei Complementar Federal nº 101, de 04 de maio de 2000, até 31 de agosto de 2.023, a dotação correspondente poderá ser anulada para abertura de créditos adicionais.

CAPÍTULO II
DAS AUTORIZAÇÕES DO PODER EXECUTIVO

Artigo 7º - Fica o Poder Executivo na forma do Artigo 167, incisos v a VIII da Constituição Federal e nos termos dos artigos. 34 e 42 da Lei 4.320/64, autorizado a abrir créditos adicionais suplementares:

I. Abrir até o limite de 70%, (setenta por cento) do total das despesas fixadas na presente lei, mediante utilização de recursos proveniente:

Avenida São Raimundo - S/N - CEP 64.453-000 - Centro - Curralinhos-PI - E-mail: prefeitura@curralinhos@gmail.com
CNPJ 01.612.579/0001-06



- Do superávit financeiro apurado no balanço patrimonial do exercício anterior;
- Do excesso de arrecadação;
- Da anulação parcial ou total de dotações orçamentárias;
- De operações de créditos autorizados, em forma que juridicamente possibilite ao Poder Executivo realizá-las.

II. Abrir créditos adicionais suplementares com recursos financeiros proveniente de arrecadados e não previstos na presente Lei, provenientes de convênios, contratos, repasses, transferências ou congêneres, até o limite dos valores arrecadados;

III. Transpor, remanejar ou transferir recursos de uma categoria de programação para outra ou de um órgão para outro órgão.

IV. Realizar operações de crédito por até o limite de 10% do total das receitas correntes.

Artigo 8º - Excluem-se do limite fixado no inciso I do artigo 7º desta Lei, os créditos adicionais suplementares até o limite de 10,00 % (dez por cento) da despesa fixada, para:

I - Destinados a suprir insuficiência no atendimento de despesas dos grupos:

- Pessoal e Encargos Sociais;
- Cumprimento de Sentença Judicial;
- Serviços da Dívida Pública;
- Despesas de Exercício Anteriores.

II - Destinados a suprir insuficiência no atendimento dos índices constitucionais de despesa por função:

- Saúde;
- Assistência;
- Previdência;
- Os relacionados à manutenção e desenvolvimento do ensino, a fim de cumprir os Artigo 198 e 212 da Constituição Federal.

Artigo 9º - Os créditos adicionais suplementar referente ao orçamento do Poder Legislativo, obedecerão a limite e condições semelhante aos estabelecidos no artigo 7º para as suplementações do Poder Executivo.

Artigo 10 - Para efeito da execução orçamentária, a discriminação e inclusão dos elementos em cada grupo de despesas das atividades e projetos constantes na presente Lei e de créditos adicionais suplementares, serão efetuadas mediante registro contábil diretamente no sistema informatizado de execução financeira e do orçamento.

CAPÍTULO III
DAS DISPOSIÇÕES FINAIS

Avenida São Raimundo - S/N - CEP 64.453-000 - Centro - Curralinhos-PI - E-mail: prefeitura@curralinhos@gmail.com
CNPJ 01.612.579/0001-06



Artigo 11 - O Poder Executivo no interesse da administração fará cumprir o que determina os objetivos e metas para as despesas de capital e as decorrentes delas, elencadas no plano plurianual, além de tornar efetivo o que determina a Lei de Diretrizes Orçamentárias para o exercício financeiro de 2.026.

Artigo 12 - O Poder Executivo estabelecerá normas para realização da despesa, inclusive na programação financeira, para o exercício de 2.026, na qual fixará as medidas necessárias para manter os dispêndios compatíveis com a arrecadação da receita, a fim de obter o equilíbrio financeiro no inciso II do artigo 167 da Constituição Federal e nos artigos 47 e 48 da Lei 4.320, de 17 de março de 1964.

Artigo 13 - Fica o Poder Executivo autorizado a incluir no plano plurianual de 2.026 à 2029, novos programas e ações (projetos e atividades) e respectivos produtos e metas aprovados nesta Lei.

Artigo 14 - Esta lei entrará em vigor no dia primeiro de janeiro de 2.026, revogadas as disposições em contrário.

Prefeitura Municipal de Curralinhos, 22 de dezembro de 2.025

EVERARDO LIMA Assinado de forma
ARAUJO:042613 digital por EVERARDO
75311 LIMA ARAUJO:04261375311
EVERARDO LIMA ARAUJO
PREFEITO MUNICIPAL

Avenida São Raimundo - S/N - CEP 64.453-000 - Centro - Curralinhos-PI - E-mail: prefeitura@curralinhos@gmail.com
CNPJ 01.612.579/0001-06

(Continua na próxima página)

**PREFEITURA MUNICIPAL DE CURRALINHOS**AV. SÃO RAIMUNDO S/N
01612579/0001-06

Exercício: 2026

Lei: 348, Data: 22/12/2025

(Art.2º - § 1º da Lei 4.320/64)

CONSOLIDADO

1 de 1

DEMONSTRATIVO GERAL DA RECEITA POR FONTES E DAS DESPESAS POR FUNÇÕES DO GOVERNO

RECEITA			DESPESA		
TÍTULOS	Saldo R\$	Saldo R\$	TÍTULOS	Saldo R\$	Saldo R\$
RECEITAS CORRENTES.		37.736.041,09	Legislativa		1.369.685,23
RECEITAS CORRENTES. (INTRA)		1.170.649,50	Administração		3.863.501,41
DEDUÇÕES DA RECEITA CORRENTE		-2.457.899,26	Assistência Social		2.337.276,79
RECEITAS DE CAPITAL		2.601.208,67	Previdência Social		3.030.000,00
RECEITAS CORRENTES			Saúde		7.583.096,91
IMPOSTOS, TAXAS E CONTRIBUIÇÕES DE MELHORIA	1.341.701,15		Educação		15.547.829,08
CONTRIBUIÇÕES	1.254.292,38		Cultura		433.686,73
RECEITA PATRIMONIAL	700.963,11		Urbanismo		1.006.207,06
RECEITA DE SERVIÇOS	213.360,16		Habituação		5.606,71
TRANSFERÊNCIAS CORRENTES	33.331.902,76		Saneamento		43.790,13
OUTRAS RECEITAS CORRENTES	893.821,53		Gestão Ambiental		1.211.680,27
RECEITAS DE CAPITAL			Agricultura		242.328,84
OPERAÇÕES DE CRÉDITO	50.000,00		Comércio e Serviços		352.685,88
ALIENAÇÃO DE BENS	100.000,00		Comunicações		55.668,11
TRANSFERÊNCIAS DE CAPITAL	2.451.208,67		Energia		128.043,67
RECEITAS CORRENTES - INTRA-ORÇAMENTÁRIAS			Transporte		360.292,17
RECEITAS CORRENTES. (INTRA)	1.170.649,50		Desporto e Lazer		281.865,63
DEDUÇÕES DA RECEITA CORRENTE			Encargos Especiais		946.610,38
(R) DEDUÇÕES DA RECEITA	-2.457.899,26		Reserva de Contingência		250.145,00
TOTAL		39.050.000,00	TOTAL		39.050.000,00

EVERARDO LIMA
 ARAUJO:042613753
 11

Assinado de forma digital
 por EVERARDO LIMA
 ARAUJO:04261375311

EVERARDO LIMA ARAÚJO
 PREFEITO MUNICIPAL
 042.613.753-11

JOAO ANTONIO DA
 TRINDADE
 VIANA:64372421320

Assinado de forma digital
 por JOAO ANTONIO DA
 TRINDADE
 VIANA:64372421320
 JOÃO ANTONIO DA TRINDADE VIANA
 CRC Nº 6.329/O-5
 643.724.213-20

**PREFEITURA MUNICIPAL DE CURRALINHOS**

AV. SÃO RAIMUNDO S/N - CNPJ:01612579/0001-06

DEMONSTRATIVO DA RECEITA E DESPESA SEGUNDO AS CATEGORIAS ECONOMICAS
(Inc.II, §1º, Art.2º)

Anexo 01

Página 1

Lei: 348, Data: 22/12/2025

RECEITA	R\$	R\$
RECEITAS CORRENTES		
IMPOSTOS, TAXAS E CONTRIBUIÇÕES DE MELHORIA	1.341.701,15	
CONTRIBUIÇÕES	1.254.292,38	
RECEITA PATRIMONIAL	700.963,11	
RECEITA DE SERVIÇOS	213.360,16	
TRANSFERÊNCIAS CORRENTES	33.331.902,76	
OUTRAS RECEITAS CORRENTES	893.821,53	
CONTRIBUIÇÕES (INTRA)	1.170.649,50	
(R) DEDUÇÕES DO FUNDEB	-2.457.899,26	
SUB TOTAL		36.448.791,33
TOTAL		36.448.791,33
RECEITAS DE CAPITAL		
OPERAÇÕES DE CRÉDITO	50.000,00	
ALIENAÇÃO DE BENS	100.000,00	
TRANSFERÊNCIAS DE CAPITAL	2.451.208,67	
SUB TOTAL		2.601.208,67
TOTAL		2.601.208,67
RESUMO		
RECEITAS CORRENTES.	37.736.041,09	
RECEITAS CORRENTES. (INTRA)	1.170.649,50	
DEDUÇÕES DA RECEITA CORRENTE	-2.457.899,26	
RECEITAS DE CAPITAL	2.601.208,67	
TOTAL DE RECEITAS		39.050.000,00
TOTAL		39.050.000,00

DESPESA	R\$	R\$
DESPESAS CORRENTES		
PESSOAL E ENCARGOS SOCIAIS	18.563.839,59	
JUROS E ENCARGOS DA DÍVIDA	10.000,00	
OUTRAS DESPESAS CORRENTES	17.874.951,74	
SUB TOTAL		36.448.791,33
TOTAL		36.448.791,33
DESPESAS DE CAPITAL		
INVESTIMENTOS	1.450.393,36	
INVERSÕES FINANCEIRAS	100.670,31	
AMORTIZAÇÃO DA DÍVIDA	800.000,00	
SUB TOTAL		2.351.063,67
RESERVA DO RPPS		56.000,00
RESERVA DE CONTINGENCIA		194.145,00
TOTAL		2.601.208,67
RESUMO		
DESPESAS CORRENTES	36.448.791,33	
DESPESAS DE CAPITAL	2.351.063,67	
RESERVA DE CONTINGÊNCIA	250.145,00	
TOTAL DE DESPESA		39.050.000,00
TOTAL		39.050.000,00



PREFEITURA MUNICIPAL DE CURRALINHOS

AV. SÃO RAIMUNDO S/N - CNPJ:01612579/0001-06

DEMONSTRATIVO DA RECEITA E DESPESA SEGUNDO AS CATEGORIAS ECONOMICAS
(Inc.II, §1º, Art.2º)

Anexo 01

Página 2

Lei: 348, Data: 22/12/2025

EVERARDO LIMA Assinado de forma
ARAÚJO:042613 digital por EVERARDO
75311 LIMA
ARAÚJO:04261375311

JOAO ANTONIO DA Assinado de forma
TRINDADE digital por JOAO
VIANA:64372421320 ANTONIO DA TRINDADE
VIANA:64372421320

EVERARDO LIMA ARAÚJO
PREFEITO MUNICIPAL
042.613.753-11

JOÃO ANTONIO DA TRINDADE VIANA
CRC Nº 6.329/O-5
643.724.213-20



PREFEITURA MUNICIPAL DE CURRALINHOS

AV. SÃO RAIMUNDO S/N - CNPJ:01612579/0001-06

RECEITAS SEGUNDO AS CATEGORIAS ECONOMICAS

Anexo 02

Página 1

Lei: 348, Data: 22/12/2025

Código	Especificação	F.R.-C.A.	Desdobramento	SubCategoria Fonte	Categoria Econômica
1000.00.0.0	RECEITAS CORRENTES.				37.736.041,09
1100.00.0.0	IMPOSTOS, TAXAS E CONTRIBUIÇÕES DE MELHORIA			1.341.701,15	
1110.00.0.0	IMPOSTOS			1.325.138,14	
1112.00.0.0	IMPOSTOS SOBRE O PATRIMÔNIO		119.384,74		
1112.50.0.0	IMPOSTO SOBRE A PROPRIEDADE PREDIAL E TERRITORIAL URBANA		60.329,41		
1112.50.0.1	IPU-PRINCIPAL	1.500.00.999.000	60.329,41		
1112.53.0.0	ITBI-"INTER VIVOS"		59.055,33		
1112.53.0.1	ITBI-"INTER VIVOS"-PRINCIPAL	1.500.00.999.000	59.055,33		
1113.00.0.0	IMPOSTOS SOBRE A RENDA E PROVENTOS DE QUALQUER NATUREZA		671.013,75		
1113.03.0.0	IMPOSTO SOBRE A RENDA - RETIDO NA FONTE		671.013,75		
1113.03.4.0	IRRF- OUTROS RENDIMENTOS		671.013,75		
1113.03.4.1	IRRF- OUTROS RENDIMENTOS-	1.500.00.999.000	671.013,75		
1114.00.0.0	IMPOSTOS SOBRE A PRODUÇÃO E CIRCULAÇÃO DE MERCADORIAS E SERV		534.739,65		
1114.51.0.0	IMPOSTOS SOBRE SERVIÇOS		534.739,65		
1114.51.1.0	IMPOSTO SOBRE SERVIÇOS DE QUALQUER NATUREZA - ISSQN		534.739,65		
1114.51.1.1	ISSQN-PRINCIPAL	1.500.00.999.000	534.739,65		
1120.00.0.0	TAXAS			16.563,01	
1121.00.0.0	TAXAS PELO EXERCÍCIO DO PODER DE POLÍCIA		14.014,85		
1121.01.0.0	TAXAS DE INSPEÇÃO, CONTROLE E FISCALIZAÇÃO		11.466,69		
1121.01.0.1	TAXAS INSPEÇÃO,CONTROLE FISCAL-PRINCIPAL	1.753.00.999.000	11.466,69		
1121.02.0.0	TAXAS DE FISCALIZAÇÃO DAS TELECOMUNICAÇÕES		2.548,16		
1121.02.1.0	TAXA FISCAL INSTALAÇÃO-TFI-NÃO PROV.UTIL.POSIÇ.ORBITAIS		2.548,16		
1121.02.1.1	TFI-NÃO UTIL.POSIÇ.ORBITAIS-PRINCIPAL	1.753.00.999.000	2.548,16		
1122.00.0.0	TAXAS PELA PRESTAÇÃO DE SERVIÇOS		2.548,16		
1122.01.0.0	TAXAS PELA PRESTAÇÃO DE SERVIÇOS EM GERAL		2.548,16		
1122.01.0.1	TAXAS PRESTAÇÃO SERVIÇOS GERAL-PRINCIPAL	1.753.00.999.000	2.548,16		
1200.00.0.0	CONTRIBUIÇÕES			1.254.292,38	
1210.00.0.0	CONTRIBUIÇÕES SOCIAIS			1.181.488,00	
1215.00.0.0	CONTRIBUIÇÕES PARA RPPS		1.181.488,00		
1215.01.0.0	CONTRIBUIÇÃO DO SERVIDOR CIVIL		925.000,00		
1215.01.1.0	CONTRIBUIÇÃO DO SERVIDOR CIVIL ATIVO		914.000,00		
1215.01.1.1	CONTRIB.SERVIDOR CIVIL ATIVO-PRINCIPAL	1.800.00.150.000	11.000,00		
1215.01.1.2	CONTRIB.SERVIDOR CIVIL ATIVO-MULTAS JUROS	1.800.00.150.000	150.050,00		
1215.01.2.0	CONTRIBUIÇÃO DO SERVIDOR CIVIL INATIVO		144.050,00		
1215.01.2.1	CONTRIB.SERVIDOR CIVIL INATIVO-PRINCIPAL	1.800.00.150.000	6.000,00		
1215.01.2.2	CONTRIB.SERVIDOR CIVIL INATIVO-MULTAS JUROS	1.800.00.150.000	14.288,00		
1215.01.3.0	CONTRIBUIÇÃO DO SERVIDOR CIVIL - PENSIONISTAS		11.288,00		
1215.01.3.1	CONTRIB.SERVIDOR CIVIL-PENSIONISTAS-PRINCIPAL	1.800.00.150.000	3.000,00		
1215.01.3.2	CONTRIB.SERVIDOR CIVIL-PENSIONISTAS-MULTAS JUROS	1.800.00.150.000	2.150,00		
1215.01.4.0	CONTRIBUIÇÃO SENTENÇAS JUDICIAIS - SERVIDOR CIVIL ATIVO		90.000,00		
1215.01.4.1	CONTRIB.SENT.JUD.SERV.CIVIL-PRINCIPAL	1.800.00.150.000	80.000,00		
1215.03.0.0	CONTRIBUIÇÃO DO SERVIDOR CIVIL - PARCELAMENTOS		10.000,00		
1215.03.0.1	CONTRIB.SERV.CIVIL-PARCELAMENTOS-PRINCIPAL	1.800.00.150.000			
1215.03.0.2	CONTRIB.SERV.CIVIL-PARCELAMENTOS-MULTAS JUROS	1.800.00.150.000			
1240.00.0.0	CONTRIBUIÇÃO CUSTEIO SERVIÇO DE ILUMINAÇÃO PÚBLICA		72.804,38	72.804,38	
1241.00.0.0	CONTRIBUIÇÃO CUSTEIO SERVIÇO DE ILUMINAÇÃO PÚBLICA		72.804,38		
1241.50.0.0	CONTRIBUIÇÃO CUSTEIO SERVIÇO DE ILUMINAÇÃO PÚBLICA		72.804,38		
1241.50.0.1	CONTRIB.SERV.ILUMINAÇÃO PÚBLICA-PRINCIPAL	1.751.00.999.000	72.804,38		
1300.00.0.0	RECEITA PATRIMONIAL			700.963,11	
1310.00.0.0	EXPLORAÇÃO DO PATRIMÔNIO IMOBILIÁRIO DO ESTADO			191.400,79	
1311.00.0.0	EXPLORAÇÃO DO PATRIMÔNIO IMOBILIÁRIO DO ESTADO		191.400,79		
1311.01.0.0	ALUGUÉIS, ARRENDAMENTOS, FOROS, LAUDÊMIOS, TARIFAS DE OCUPAÇ		63.097,53		
1311.01.1.0	ALUGUÉIS E ARRENDAMENTOS		63.097,53		
1311.01.1.1	ALUGUÉIS E ARRENDAMENTOS - PRINCIPAL	1.500.00.999.000	61.603,48		
1311.01.2.0	FOROS, LAUDÊMIOS E TARIFAS OCUPAÇÃO		61.603,48		
1311.01.2.1	FOROS, LAUDÊM.TARIFAS OCUPAÇÃO-PRINCIPAL	1.500.00.999.000	61.603,48		
	OUTRAS RECEITAS IMOBILIÁRIAS				

**PREFEITURA MUNICIPAL DE CURRALINHOS**

AV. SÃO RAIMUNDO S/N - CNPJ:01612579/0001-06

Anexo 02

Página 2

RECEITAS SEGUNDO AS CATEGORIAS ECONOMICAS

Lei: 348, Data: 22/12/2025

Código	Especificação	F.R.-C.A.	Desdobramento	SubCategoria Fonte	Categoria Econômica
1311.99.0.0			66.699,78		
1311.99.0.1	OUTRAS RECEITAS IMOBILIÁRIAS - PRINCIPAL	1.500.00.999.000	66.699,78		
1320.00.0.0	VALORES MOBILIÁRIOS			410.192,61	
1321.00.0.0	JUROS E CORREÇÕES MONETÁRIAS		400.000,00		
1321.01.0.0	REMUNERAÇÃO DE DEPÓSITOS BANCÁRIOS		200.000,00		
1321.01.1.0	REMUNERAÇÃO DE DEPÓSITOS BANCÁRIOS - GERAL		200.000,00		
1321.01.1.1	REMUN.DEPÓS.BANCÁRIOS-GERAL-PRINCIPAL	1.500.00.999.000	73.432,39		
1321.01.1.1	REMUN.DEPÓS.BANCÁRIOS-GERAL-PRINCIPAL	1.540.00.230.000	35.038,69		
1321.01.1.1	REMUN.DEPÓS.BANCÁRIOS-GERAL-PRINCIPAL	1.550.00.999.000	1.274,08		
1321.01.1.1	REMUN.DEPÓS.BANCÁRIOS-GERAL-PRINCIPAL	1.551.00.999.000	667,37		
1321.01.1.1	REMUN.DEPÓS.BANCÁRIOS-GERAL-PRINCIPAL	1.552.00.999.000	667,37		
1321.01.1.1	REMUN.DEPÓS.BANCÁRIOS-GERAL-PRINCIPAL	1.553.00.999.000	1.274,08		
1321.01.1.1	REMUN.DEPÓS.BANCÁRIOS-GERAL-PRINCIPAL	1.569.00.999.000	3.943,57		
1321.01.1.1	REMUN.DEPÓS.BANCÁRIOS-GERAL-PRINCIPAL	1.600.00.999.000	32.762,35		
1321.01.1.1	REMUN.DEPÓS.BANCÁRIOS-GERAL-PRINCIPAL	1.660.00.999.000	36.064,16		
1321.01.1.1	REMUN.DEPÓS.BANCÁRIOS-GERAL-PRINCIPAL	1.669.00.999.000	10.000,00		
1321.01.1.1	REMUN.DEPÓS.BANCÁRIOS-GERAL-PRINCIPAL	1.719.00.999.000	4.875,94		
1321.04.0.0	REMUNERAÇÃO RECURSOS REGIME PRÓPRIO PREVIDÊNCIA SOCIAL-RPPS		200.000,00		
1321.04.0.1	REMUNERAÇÃO RPPS-PRINCIPAL	1.800.00.150.000	200.000,00		
1329.00.0.0	OUTROS VALORES MOBILIÁRIOS		10.192,61		
1329.99.0.0	OUTROS VALORES MOBILIÁRIOS		10.192,61		
1329.99.0.1	OUTROS VALORES MOBILIÁRIOS - PRINCIPAL	1.500.00.999.000	10.192,61		
1390.00.0.0	DEMAIS RECEITAS PATRIMONIAIS			99.369,71	
1399.00.0.0	OUTRAS RECEITAS PATRIMONIAIS		99.369,71		
1399.99.0.0	OUTRAS RECEITAS PATRIMONIAIS		99.369,71		
1399.99.0.1	OUTRAS RECEITAS PATRIMONIAIS - PRINCIPAL	1.500.00.999.000	99.369,71		
1600.00.0.0	RECEITA DE SERVIÇOS			213.360,16	
1610.00.0.0	SERVIÇOS ADMINISTRATIVOS E COMERCIAIS GERAIS			82.981,96	
1611.00.0.0	SERVIÇOS ADMINISTRATIVOS E COMERCIAIS GERAIS		82.981,96		
1611.01.0.0	SERV.ADM.COM.GERAIS PREST.ENTIDADE ÓRGÃOS PÚBLICOS GERAL		76.981,96		
1611.01.0.1	SERV.ADM.COM.GER.PREST.ENTID.ORG.PÚBL.-PRINCIPAL	1.500.00.999.000	76.981,96		
1611.02.0.0	INSCRIÇÃO EM CONCURSOS E PROCESSOS SELETIVOS		6.000,00		
1611.02.0.1	INSC.CONC.PROC.SELETIVOS-PRINCIPAL	1.500.00.999.000	6.000,00		
1690.00.0.0	OUTROS SERVIÇOS			130.378,20	
1699.00.0.0	OUTROS SERVIÇOS		130.378,20		
1699.99.0.0	OUTROS SERVIÇOS		130.378,20		
1699.99.0.1	OUTROS SERVIÇOS- PRINCIPAL	1.500.00.999.000	130.378,20		
1700.00.0.0	TRANSFERÊNCIAS CORRENTES			33.331.902,76	
1710.00.0.0	TRANSFERÊNCIAS DA UNIÃO E DE SUAS ENTIDADES			24.407.417,58	
1711.00.0.0	TRANSFERÊNCIAS PARTICIPAÇÃO RECEITA UNIÃO		12.191.676,20		
1711.51.0.0	COTA-PARTE DO FUNDO DE PARTICIPAÇÃO DOS MUNICÍPIOS - FPM		12.189.128,04		
1711.51.1.0	COTA-PARTE FUNDO PARTICIPAÇÃO MUNICÍPIOS-COTA MENSAL		11.768.682,77		
1711.51.1.1	COTA-PARTE FPM-COTA MENSAL-PRINCIPAL	1.500.00.999.000	11.768.682,77		
1711.51.2.0	COTA-PARTE FUNDO PARTICIPAÇÃO MUNICÍPIOS-COTA EXTRAORDINÁRIA		420.445,27		
1711.51.2.1	COTA-PARTE FPM-COTA EXTRAORDINÁRIA-PRINCIPAL	1.500.00.999.000	420.445,27		
1711.52.0.0	COTA-PARTE DO IMPOSTO SOBRE A PROPRIEDADE TERRITORIAL RURAL		2.548,16		
1711.52.0.1	COTA-PARTE IMP.PROPRIED.TERRIT.RURAL-PRINCIPAL	1.500.00.999.000	2.548,16		
1712.00.0.0	TRANSF.COMPENS.FINANC.EXPL.RECURSOS NATURAIS		182.133,22		
1712.50.0.0	COTA-PARTE COMPENS.FINANC.EXPL.RECURSOS HÍDRICOS		25.481,53		
1712.50.0.1	COTA-PARTE COMP.FIN.EXPL.RECUR.HÍDR.-PRINCIPAL	1.720.00.999.000	25.481,53		
1712.52.0.0	COTA-PARTE COMPENSAÇÃO FINANCEIRA PRODUÇÃO PETRÓLEO		110.665,54		
1712.52.1.0	COTA-PARTE COMP.FINANC.PROD.PETR.-LEI Nº 7.990/89		12.740,77		
1712.52.1.1	COTA-PARTE COMP.FIN.PROD.PETR.-LEI Nº 7.990/89-PRINCIPAL	1.720.00.999.000	12.740,77		
1712.52.4.0	COTA-PARTE DO FUNDO ESPECIAL DO PETRÓLEO - FEP		97.924,77		
1712.52.4.1	COTA-PARTE-FEP-PRINCIPAL	1.720.00.999.000	97.924,77		
1712.99.0.0	OUTRAS TRANSF.COMP.FINANC.EXPORAÇÃO DE RECURSOS NATURAIS		45.986,15		
1712.99.0.1	OUTR.TRANS.COMP.FINAN.EXPL.RECUR.NAT.-PRINCIPA	1.704.00.999.000	26.875,00		



PREFEITURA MUNICIPAL DE CURRALINHOS

AV. SÃO RAIMUNDO S/N - CNPJ:01612579/0001-06

Anexo 02

Página 3

RECEITAS SEGUNDO AS CATEGORIAS ECONOMICAS

Lei: 348, Data: 22/12/2025

Código	Especificação	F.R.-C.A.	Desdobramento	SubCategoria Fonte	Categoria Econômica
1712.99.0.1	L OUTR.TRANS.COMP.FINAN.EXPL.RECUR.NAT.-PRINCIPA	1.720.00.999.000	19.111,15		
1713.00.0.0	L TRANSFERÊNCIAS RECURSOS SISTEMA ÚNICO SAÚDE		4.892.976,09		
1713.50.0.0	- SUS		4.845.046,54		
1713.50.1.0	TRANSF.SUS-FUNDO A FUNDO- BLOCO DE		4.322.929,79		
1713.50.1.1	MANUTENÇÃO				
1713.50.1.1	TRANSF.SUS-FUNDO A FUNDO - BLOCO	1.600.00.999.000	600.000,00		
1713.50.1.1	MANUT.ATEND.PRIMÁRIO	1.600.00.999.000	2.557.945,41		
1713.50.1.1	TRANS.SUS-BL.MANUT.ATEN.PRIMÁRIA-PRINCIPAL	1.602.00.999.000	92.562,67		
1713.50.1.1	TRANS.SUS-BL.MANUT.ATEN.PRIMÁRIA-PRINCIPAL	1.604.00.999.000	511.609,37		
1713.50.1.1	TRANS.SUS-BL.MANUT.ATEN.PRIMÁRIA-PRINCIPAL	1.605.00.999.000	560.812,34		
1713.50.3.0	TRANSF.SUS- BLOCO MANUTENÇÃO-VIGILÂNCIA EM		251.761,37		
1713.50.3.1	SAÚDE				
1713.50.3.1	TRANS.SUS-BL.MANUT-VIGILÂNCIA-SAÚDE-PRINCIPAL	1.600.00.999.000	251.761,37		
1713.50.4.0	TRANSF.SUS- BLOCO MANUTENÇÃO-ASSISTÊNCIA		262.266,00		
1713.50.4.1	FARMACÉUTICA				
1713.50.9.0	TRANS.SUS- BLOCO	1.600.00.999.000	262.266,00		
1713.50.9.1	MANUT.-ASSIST.FARMAC.-PRINCIPAL		8.089,38		
1713.51.0.0	TRANSF.SUS- BLOCO MANUTENÇÃO- OUTROS		8.089,38		
1713.51.1.0	PROGRAMAS				
1713.51.1.1	TRANS.SUS-BL.MANUT.-OUTROS PROGR.-PRINCIPAL	1.602.00.999.000	47.929,55		
1714.00.0.0	TRANSF.SUS-FUNDO A FUNDO - BLOCO DE		47.929,55		
1714.50.0.0	ESTRUTURAÇÃO				
1714.50.0.1	TRANSF.SUS-FUNDO FUNDO-BLOCO	1.601.00.999.000	47.929,55		
1714.51.0.0	ESTRUTURAÇÃO-ATENÇÃO PRIMÁRIA				
1714.51.0.1	TRANSF.SUS-BLOCO				
1714.51.0.1	ESTRUT.-ATEN.PRIMÁRIA-PRINCIPAL				
1714.52.0.0	TRANSF.RECURSOS FUNDO NAC.DESENVOLVIMENTO		585.695,45		
1714.52.0.1	EDUCAÇÃO-FNDE				
1714.53.0.0	TRANSFERÊNCIAS DO SALÁRIO-EDUCAÇÃO		107.022,44		
1714.53.0.1	TRANSF.SALÁRIO-EDUCAÇÃO-FNDE-PRINCIPAL	1.550.00.999.000	107.022,44		
1714.54.0.0	TRANSFERÊNCIAS FNDE- PROGR.DINH.DIRETO NA		77.161,29		
1714.54.0.1	ESCOLA - PDDE				
1714.55.0.0	TRANSF.FNDE- PARA O PDDE-PRINCIPAL	1.551.00.999.000	77.161,29		
1714.56.0.0	TRANSF.PROGRAMA NACIONAL ALIMENTAÇÃO		107.022,43		
1714.56.0.1	ESCOLA- PNAE				
1714.57.0.0	TRANSF.PROGR.NAC. ALIM.ESCOLA-PNAE-PRINCIPAL	1.552.00.999.000	107.022,43		
1714.58.0.0	TRANSF.PROG.NACIONAL APOIOTRANSORTE DO		107.022,43		
1714.58.0.1	ESCOLAR - PNATE				
1714.59.0.0	TRANSF.PROG.NAC.TRANSP.ESCOLAR-PNATE-PRINCIP	1.553.00.999.000	107.022,43		
1714.59.0.1	AL				
1714.99.0.0	OUTRAS TRANSF.DIRETAS FUNDO NACIONAL		187.466,86		
1714.99.0.1	DESENV.EDUCAÇÃO-FNDE				
1715.00.0.0	OUTRAS TRANSF. FNDE- PRINCIPAL	1.569.00.999.000	187.466,86		
1715.50.0.0	TRANSFERÊNCIAS COMPLEMENTAÇÃO DA UNIÃO		4.651.861,70		
1715.50.0.1	-FUNDEB				
1715.51.0.0	TRANSFERÊNCIAS COMPLEMENTAÇÃO UNIÃO		2.406.954,59		
1715.51.0.1	FUNDEB-VAAT				
1715.52.0.0	TRANSF.COMP.UNIÃO FUNDEB-VAAT-PRINCIPAL	1.542.00.230.000	2.406.954,59		
1715.53.0.0	TRANSFERÊNCIAS COMPLEMENTAÇÃO UNIÃO		1.994.185,38		
1715.53.0.1	FUNDEB-VAAF				
1715.54.0.0	TRANSF.COMP.UNIÃO FUNDEB-VAAF-PRINCIPAL	1.541.00.230.000	1.994.185,38		
1715.55.0.0	TRANSFERÊNCIAS COMPLEMENTAÇÃO UNIÃO		220.721,73		
1715.55.0.1	FUNDEB-VAAR				
1715.56.0.0	TRANSF.COMP.UNIÃO FUNDEB-VAAR-PRINCIPAL	1.543.00.999.000	220.721,73		
1715.57.0.0	TRANSFERÊNCIAS DE RECURSOS DO FUNDEB		30.000,00		
1715.57.0.1	DESTINADOS À CRIAÇÃO DE				
1715.58.0.0	TRANSFERÊNCIAS DE RECURSOS DO FUNDEB	1.546.00.999.000	30.000,00		
1715.58.0.1	DESTINADOS À CRIAÇÃO DE				
1716.00.0.0	TRANSF.RECURSOS FUNDO NACIONAL ASSISTÊNCIA		1.453.183,19		
1716.00.0.1	SOCIAL-FNAS				
1716.01.0.0	TRANSF.RECURSOS FUNDO NACIONAL ASSISTÊNCIA		1.453.183,19		
1716.01.0.1	SOCIAL-FNAS				
1716.02.0.0	TRANSF.RECUR.-FNAS-PRINCIPAL	1.660.00.999.000	836.168,20		
1716.02.0.1	TRANSF.RECUR.-FNAS-PRINCIPAL	1.669.00.999.000	617.014,99		
1717.00.0.0	TRANSFERÊNCIAS DE CONVÊNIOS DA UNIÃO E DE		155.042,18		
1717.00.0.1	SUAS ENTIDADES				
1717.01.0.0	TRANSF.CONVÊNIOS UNIÃO SISTEMA ÚNICO		13.954,18		
1717.01.0.1	SAÚDE-SUS				
1717.02.0.0	TRANSF.CONV.UNIÃO-SUS-PRINCIPAL	1.631.00.999.000	13.954,18		
1717.03.0.0	TRANSF.CONVÊNIOS UNIÃO PROGRAMAS DE		54.944,59		
1717.03.0.1	EDUCAÇÃO				
1717.04.0.0	TRANSF.CONV.UNIÃO- PROGR.EDUC.-PRINCIPAL	1.570.00.999.000	54.944,59		
1717.04.0.1	TRANSF.CONVÊNIOS UNIÃO PROGRAMAS ASSISTENCIA		10.447,43		
1717.05.0.0	SOCIAL				
1717.05.0.1	TRANSF.CONV.UNIÃO	1.665.00.999.000	10.447,43		
1717.05.0.1	PROGR.ASSIST.SOCIAL-PRINCIPAL				

**PREFEITURA MUNICIPAL DE CURRALINHOS**

AV. SÃO RAIMUNDO S/N - CNPJ:01612579/0001-06

Anexo 02

Página 4

RECEITAS SEGUNDO AS CATEGORIAS ECONOMICAS

Lei: 348, Data: 22/12/2025

Código	Especificação	F.R.-C.A.	Desdobramento	SubCategoria Fonte	Categoria Econômica
1717.53.0.0	TRANSF.CONVÊNIOS UNIÃO PROGRAMAS COMBATE À FOME		6.370,39		
1717.53.0.1	TRANSF.CONV.UNIÃO Progr.COMB.FOME-PRINCIPAL	1.700.00.999.000	6.370,39		
1717.99.0.0	OUTRAS TRANSF.CONVÊNIOS UNIÃO ENTIDADES		69.325,59		
1717.99.0.1	OUTRAS TRANSF.CONV.UNIÃO ENTIDADES-PRINCIPAL	1.700.00.999.000	69.325,59		
1719.00.0.0	OUTRAS TRANSFERÊNCIAS RECURSOS UNIÃO E DE SUAS ENTIDADES		294.849,55		
1719.56.0.0	TRANSF.DECISÃO JUDICIAL (PRECATÓRIOS)-FUNDEF		55.000,00		
1719.56.0.1	TRANSF.DECISÃO JUDICIAL (PRECAT.)-FUNDEF-PRINCIPAL	1.545.00.999.000	55.000,00		
1719.57.0.0	TRANSFERÊNCIA ESPECIAL DA UNIÃO		60.670,31		
1719.57.0.1	TRANSF.ESPECIAL DA UNIÃO-PRINCIPAL	1.706.00.999.000	60.670,31		
1719.60.0.0	TRANSFERÊNCIAS ALDIR BLANC LEI Nº 14.399/2022		17.175,00		
1719.60.0.1	TRANSF.ALDIR BLANC LEI Nº 14.399/2022-PRINCIPAL	1.719.00.999.000	17.175,00		
1719.99.0.0	OUTRAS TRANSF.RECURSOS UNIÃO ENTIDADES		162.004,24		
1719.99.0.1	OUTRAS TRANSF.RECUR.UNIÃO ENTID.-PRINCIPAL	1.503.00.999.000	16.125,00		
1719.99.0.1	OUTRAS TRANSF.RECUR.UNIÃO ENTID.-PRINCIPAL	1.715.00.999.000	34.937,50		
1719.99.0.1	OUTRAS TRANSF.RECUR.UNIÃO ENTID.-PRINCIPAL	1.716.00.999.000	34.668,75		
1719.99.0.1	OUTRAS TRANSF.RECUR.UNIÃO ENTID.-PRINCIPAL	1.749.00.999.000	76.272,99		
1720.00.0.0	TRANSFERÊNCIAS ESTADOS DISTRITO FEDERAL E DE SUAS ENTIDADES			950.151,35	
1721.00.0.0	PARTICIPAÇÃO NA RECEITA DOS ESTADOS E DISTRITO FEDERAL		596.994,07		
1721.50.0.0	COTA-PARTE DO ICMS		473.319,45		
1721.50.0.1	COTA-PARTE DO ICMS - PRINCIPAL	1.500.00.999.000	473.319,45		
1721.51.0.0	COTA-PARTE DO IPVA		44.592,68		
1721.51.0.1	COTA-PARTE DO IPVA - PRINCIPAL	1.500.00.999.000	44.592,68		
1721.52.0.0	COTA-PARTE DO IPI - MUNICÍPIOS		254,82		
1721.52.0.1	COTA-PARTE DO IPI - MUNICÍPIOS - PRINCIPAL	1.500.00.999.000	254,82		
1721.53.0.0	COTA-PARTE CONTRIBUIÇÃO INTERVENÇÃO DOMÍNIO ECONÔMICO		78.827,12		
1721.53.0.1	COTA-PARTE-CIDE-PRINCIPAL	1.750.00.999.000	78.827,12		
1724.00.0.0	TRANSF.CONVÊNIOS ESTADOS E DF ENTIDADES		85.023,77		
1724.50.0.0	TRANSF.CONV.ESTADOS E DF PARA SUS		13.954,18		
1724.50.0.1	TRANSF.CONV.ESTADOS E DF PARA SUS-PRINCIPAL	1.631.00.999.000	13.954,18		
1724.51.0.0	TRANSF. CONVÊNIOS ESTADOS PROGRAMA EDUCAÇÃO		26.875,00		
1724.51.0.1	TRANSF.CONV.ESTADOS Progr.EDUCAÇÃO-PRINCIPAL	1.571.00.999.000	26.875,00		
1724.99.0.0	OUTRAS TRANSF.CONV.ESTADOS E DF E ENTIDADES		44.194,59		
1724.99.0.1	OUTRAS TRANSF.CONV.EST.E DF E ENTID.-PRINCIPAL	1.701.00.999.000	44.194,59		
1729.00.0.0	OUTRAS TRANSFERÊNCIAS DOS ESTADOS E DISTRITO FEDERAL		268.133,51		
1729.51.0.0	TRANSFERÊNCIAS DE ESTADOS DESTINADAS À ASSISTÊNCIA SOCIAL		49.826,89		
1729.51.0.1	TRANSF.ESTADOS ASSIST.SOCIAL-PRINCIPAL	1.661.00.999.000	40.151,89		
1729.51.0.1	TRANSF.ESTADOS ASSIST.SOCIAL-PRINCIPAL	1.662.00.999.000	9.675,00		
1729.99.0.0	OUTRAS TRANSFERÊNCIAS DOS ESTADOS E DF		218.306,62		
1729.99.0.1	OUTRAS TRANSF.ESTADOS E DF-PRINCIPAL	1.621.00.999.000	218.306,62		
1740.00.0.0	TRANSFERÊNCIAS DE INSTITUIÇÕES PRIVADAS			40.000,00	
1741.00.0.0	TRANSFERÊNCIAS DE INSTITUIÇÕES PRIVADAS		40.000,00		
1741.99.0.0	OUTRAS TRANSFERÊNCIAS DE INSTITUIÇÕES PRIVADAS		40.000,00		
1741.99.0.1	OUTRAS TRANSF.INSTIT.PRIVADAS-PRINCIPAL	1.669.00.999.000	40.000,00		
1750.00.0.0	TRANSFERÊNCIAS DE OUTRAS INSTITUIÇÕES PÚBLICAS			7.909.333,83	
1751.00.0.0	TRANSF.RECURSOS FUNDO MANUTENÇÃO DESENVOL.EDUCAÇÃO-FUNDEB		7.889.333,83		
1751.50.0.0	TRANSF.RECURSOS FUNDO MANUTENÇÃO DESENVOL.EDUCAÇÃO-FUNDEB		7.889.333,83		
1751.50.0.1	TRANSF.RECURSOS FUNDEB-PRINCIPAL	1.540.00.230.000	7.889.333,83		
1759.00.0.0	DEMAIS TRANSFERÊNCIAS DE OUTRAS INSTITUIÇÕES PÚBLICAS		20.000,00		
1759.99.0.0	DEMAIS TRANSFERÊNCIAS DE OUTRAS INSTITUIÇÕES PÚBLICAS		20.000,00		
1759.99.0.1	DEMAIS TRANSF.OUTRAS INSTIT.PÚBL.-PRINCIPAL	1.669.00.999.000	20.000,00		
1790.00.0.0	DEMAIS TRANSFERÊNCIAS CORRENTES			25.000,00	
1791.00.0.0	TRANSFERÊNCIAS DE PESSOAS FÍSICAS		25.000,00		
1791.99.0.0	OUTRAS TRANSFERÊNCIAS DE PESSOAS FÍSICAS		25.000,00		
1791.99.0.1	OUTRAS TRANSF.PESSOAS FÍSICAS-PRINCIPAL	1.669.00.999.000	25.000,00		
1900.00.0.0	OUTRAS RECEITAS CORRENTES			893.821,53	
1920.00.0.0	INDENIZAÇÕES, RESTITUIÇÕES E RESSARCIMENTOS			393.821,53	



PREFEITURA MUNICIPAL DE CURRALINHOS

AV. SÃO RAIMUNDO S/N - CNPJ:01612579/0001-06

Anexo 02

Página 5

RECEITAS SEGUNDO AS CATEGORIAS ECONOMICAS

Lei: 348, Data: 22/12/2025

Código	Especificação	F.R.-C.A.	Desdobramento	SubCategoria Fonte	Categoria Econômica
1921.00.0.0	INDENIZAÇÕES		162.365,31		
1921.99.0.0	OUTRAS INDENIZAÇÕES		162.365,31		
1921.99.0.1	OUTRAS INDENIZAÇÕES - PRINCIPAL	1.599.00.999.000	162.365,31		
1922.00.0.0	RESTITUIÇÕES		231.456,22		
1922.99.0.0	OUTRAS RESTITUIÇÕES		231.456,22		
1922.99.0.1	OUTRAS RESTITUIÇÕES-PRINCIPAL	1.500.00.999.000	197.593,72		
1922.99.0.1	OUTRAS RESTITUIÇÕES-PRINCIPAL	1.800.00.150.000	22.575,00		
1922.99.0.2	OUTRAS RESTITUIÇÕES - MULTAS E JUROS	1.800.00.150.000	11.287,50		
1990.00.0.0	DEMAIS RECEITAS CORRENTES			500.000,00	
1999.00.0.0	OUTRAS RECEITAS CORRENTES		500.000,00		
1999.03.0.0	COMPENSAÇÕES FINANCEIRAS ENTRE OS REGIMES DE PREVIDÊNCIA		500.000,00		
1999.03.0.1	COMPEN.FINANC.ENTRE REG.PREVID.-PRINCIPAL	1.800.00.150.000	500.000,00		
2000.00.0.0	RECEITAS DE CAPITAL				2.601.208,67
2100.00.0.0	OPERAÇÕES DE CRÉDITO			50.000,00	
2110.00.0.0	OPERAÇÕES DE CRÉDITO - MERCADO INTERNO			25.000,00	
2119.00.0.0	OUTRAS OPERAÇÕES DE CRÉDITO - MERCADO INTERNO		25.000,00		
2119.99.0.0	OUTRAS OPERAÇÕES DE CRÉDITO - MERCADO INTERNO		25.000,00		
2119.99.0.1	OUTRAS OP.CRÉDITO-MERCADO INTERNO-PRINCIPAL	1.754.00.999.000	25.000,00		
2120.00.0.0	OPERAÇÕES DE CRÉDITO - MERCADO EXTERNO			25.000,00	
2129.00.0.0	OUTRAS OPERAÇÕES DE CRÉDITO - MERCADO EXTERNO		25.000,00		
2129.99.0.0	OUTRAS OP.CRÉDITO-MERCADO EXTERNO-PRINCIPAL	1.754.00.999.000	25.000,00		
2200.00.0.0	ALIENAÇÃO DE BENS			100.000,00	
2210.00.0.0	ALIENAÇÃO DE BENS MÓVEIS			50.000,00	
2213.00.0.0	ALIENAÇÃO DE BENS MÓVEIS E SEMOVENTES		50.000,00		
2213.01.0.0	ALIENAÇÃO DE BENS MÓVEIS E SEMOVENTES		50.000,00		
2213.01.0.1	ALIENAÇÃO BENS MÓVEIS SEMOVENTES-PRINCIPAL	1.755.00.999.000	50.000,00		
2220.00.0.0	ALIENAÇÃO DE BENS IMÓVEIS			50.000,00	
2221.00.0.0	ALIENAÇÃO DE BENS IMÓVEIS		50.000,00		
2221.01.0.0	ALIENAÇÃO DE BENS IMÓVEIS		50.000,00		
2221.01.0.1	ALIENAÇÃO DE BENS IMÓVEIS - PRINCIPAL	1.755.00.999.000	50.000,00		
2400.00.0.0	TRANSFERÊNCIAS DE CAPITAL			2.451.208,67	
2410.00.0.0	TRANSFERÊNCIAS DA UNIÃO E DE SUAS ENTIDADES			1.851.924,63	
2414.00.0.0	TRANSFERÊNCIAS DE CONVÊNIOS DA UNIÃO E DE SUAS ENTIDADES		1.851.924,63		
2414.50.0.0	TRANSF. CONVÊNIOS UNIÃO PARA O SUS		207.855,36		
2414.50.0.1	TRANSF. CONV.UNIÃO PARA O SUS-PRINCIPAL	1.631.00.999.000	207.855,36		
2414.51.0.0	TRANSF. CONVÊNIOS UNIÃO PROGRAMAS EDUCAÇÃO		827.955,59		
2414.51.0.1	TRANSF. CONV.UNIÃO Progr.EDUCAÇÃO-PRINCIPAL	1.570.00.999.000	827.955,59		
2414.99.0.0	OUTRAS TRANSFERÊNCIAS CONVÊNIOS UNIÃO E DE SUAS ENTIDADES		816.113,68		
2414.99.0.1	OUTRAS TRANSF.CONV.UNIÃO SUAS ENTID.-PRINCIPAL	1.700.00.999.000	816.113,68		
2420.00.0.0	TRANSF.ESTADOS E DO DISTRITO FEDERAL E DE SUAS ENTIDADES			599.284,04	
2422.00.0.0	TRANSF.CONVÊNIOS ESTADOS E DF E DE SUAS ENTIDADES		599.284,04		
2422.50.0.0	TRANSFERÊNCIAS CONVÊNIOS ESTADOS PARA SUS		139.611,40		
2422.50.0.1	TRANSF.CONV.ESTADOS PARA SUS-PRINCIPAL	1.631.00.999.000	139.611,40		
2422.99.0.0	OUTRAS TRANSF.CONV. ESTADOS E DF E DE SUA ENTIDADES		459.672,64		
2422.99.0.1	OUTRAS TRANSF.CONV.EST/DFSUA ENTID.-PRINCIPAL	1.701.00.999.000	459.672,64		
9000.00.0.0	(R) DEDUÇÕES DA RECEITA				-2.457.899,26
9500.00.0.0	(R) DEDUÇÕES DO FUNDEB			-2.457.899,26	
9510.00.0.0	(R) DEDUÇÕES DO FUNDEB		-2.457.899,26		
9510.00.0.0	(R) DEDUÇÕES DO FUNDEB		-2.457.899,26		
9510.00.0.0	(R) DEDUÇÕES DO FUNDEB	1.500.00.999.000	-2.457.899,26		
Total das Receitas (exceto Intra-Orçamentárias)					37.879.350,50

7000.00.0.0	RECEITAS CORRENTES. (INTRA)				1.170.649,50
-------------	-----------------------------	--	--	--	--------------

CURRALINHOS - PI

LOA 2026

**PREFEITURA MUNICIPAL DE CURRALINHOS**

AV. SÃO RAIMUNDO S/N - CNPJ:01612579/0001-06

Anexo 02

Página 6

RECEITAS SEGUNDO AS CATEGORIAS ECONOMICAS

Lei: 348, Data: 22/12/2025

Código	Especificação	F.R.-C.A.	Desdobramento	SubCategoria Fonte	Categoria Econômica
7200.00.0.0	CONTRIBUIÇÕES (INTRA)			1.170.649,50	
7210.00.0.0	CONTRIBUIÇÕES SOCIAIS (INTRA)			1.170.649,50	
7215.00.0.0	CONTRIB.REGIMES PRÓPRIOS PREV.SISTEMA PI		1.170.649,50		
7215.02.0.0	CONTRIBUIÇÃO PATRONAL - SERVIDOR CIVIL (IN		1.002.880,75		
7215.02.1.0	CONTRIBUIÇÃO PATRONAL - SERVIDOR CIVIL AT		985.949,50		
7215.02.1.1	CONTRIB.PATRONAL-SERV.CIVIL ATIVO-PRINCIP.	1.800.00.150.000	700.000,00		
7215.02.1.1	CONTRIB.PATRONAL-SERV.CIVIL ATIVO-PRINCIP.	1.802.00.999.000	274.662,00		
7215.02.1.2	CONTRIB.PATRONAL-SERV.CIVIL ATIVO-MULTAS	1.800.00.150.000	11.287,50		
7215.02.2.0	CONTRIB. SENT.JUDICIAIS-PATRONAL-SERV.CIVI		16.931,25		
7215.02.2.1	CONTRIB.SENT.JUD.-PATR.SERV CIVIL ATIVO-PR	1.800.00.150.000	11.287,50		
7215.02.2.2	CONTRIB.SENT.JUD.-PATR.SERV CIVIL ATIVO-MU	1.800.00.150.000	5.643,75		
7215.50.0.0	CONTRIB.PATRONAL-SERV.CIVIL INATIVO PENSIO		44.556,25		
7215.50.1.0	CONTRIB.PATRONAL-SERVIDOR CIVIL-INATIVO (I		22.286,25		
7215.50.1.1	CONTRIB.PATRONAL-SERV.CIVIL-INAT.-PRINCIPA	1.800.00.150.000	11.000,00		
7215.50.1.1	CONTRIB.PATRONAL-SERV.CIVIL-INAT.-PRINCIPA	1.802.00.999.000	5.643,25		
7215.50.1.2	CONTRIB.PATRONAL-SERV.CIVIL-INAT.-MULTAS	1.800.00.150.000	5.643,00		
7215.50.2.0	CONTRIBUIÇÃO PATRONAL-SERVIDOR CIVIL-PEN		22.270,00		
7215.50.2.1	CONTRIB.PATR.-SERV.CIVIL-PENS.-PRINCIPAL	1.800.00.150.000	11.287,50		
7215.50.2.1	CONTRIB.PATR.-SERV.CIVIL-PENS.-PRINCIPAL	1.802.00.999.000	5.338,75		
7215.50.2.2	CONTRIB.PATR.-SERV.CIVIL-PENS.-MULTAS JUR	1.800.00.150.000	5.643,75		
7215.51.0.0	CONTRIBUIÇÃO PATRONAL - PARCELAMENTOS (123.212,50		
7215.51.1.0	CONTRIB.PATRONAL-SERVIDOR CIVIL ATIVO-PAF		123.212,50		
7215.51.1.1	CONTRIB.PATR.SERV.CIVIL ATIVO-PARC.-PRINCI	1.800.00.150.000	112.000,00		
7215.51.1.2	CONTRIB.PATR.SERV.CIVIL ATIVO-PARC.-MULTA	1.800.00.150.000	11.212,50		
Total das Receitas (Intra-Orçamentárias)					1.170.649,50

TOTALIZAÇÃO DAS RECEITAS POR CATEGORIA ECONOMICA

RECEITA CORRENTE

36.448.791,33

RECEITA DE CAPITAL

2.601.208,67

Total Geral das Receitas

39.050.000,00

EVERARDO LIMA Assinado de forma
 ARAUJO:042613 digital por EVERARDO
 LIMA
 75311 ARAUJO:04261375311

EVERARDO LIMA ARAÚJO
 PREFEITO MUNICIPAL
 042.613.753-11

JOAO ANTONIO DA Assinado de forma
 TRINDADE digital por JOAO
 VIANA:64372421320 ANTONIO DA TRINDADE
 VIANA:64372421320

JOÃO ANTONIO DA TRINDADE VIANA
 CRC Nº 6.329/O-5
 643.724.213-20



PREFEITURA MUNICIPAL DE CURRALINHOS
AV. SÃO RAIMUNDO S/N - CNPJ:01612579/0001-06

Anexo 02

Página 1

Lei: 348, Data: 22/12/2025

NATUREZA DA DESPESA - CONSOLIDAÇÃO GERAL

Código	Especificação	Elemento	Modalidade	Grupo	Categoria Econômica
30.00.00	DESPESAS CORRENTES				36.448.791,33
31.00.00	PESSOAL E ENCARGOS SOCIAIS			18.563.839,59	
31.90.00	APLICAÇÕES DIRETAS		17.109.970,62		
31.90.01	APOSENTADORIAS DO RPPS, RESERVA REMUNERADA E REFORMAS DO	2.372.206,00			
31.90.03	PENSÕES DO RPPS E DO MILITAR	285.000,00			
31.90.04	CONTRATAÇÃO POR TEMPO DETERMINADO	1.398.169,08			
31.90.11	VENCIMENTOS E VANTAGENS FIXAS - PESSOAL CIVIL	10.748.668,10			
31.90.13	OBRIGAÇÕES PATRONAIS	1.459.730,48			
31.90.16	OUTRAS DESPESAS VARIÁVEIS - PESSOAL CIVIL	292.946,71			
31.90.91	SENTENÇAS JUDICIAIS	276.149,80			
31.90.92	DESPESAS DE EXERCÍCIOS ANTERIORES	128.182,16			
31.90.94	INDENIZAÇÕES E RESTITUIÇÕES TRABALHISTAS	148.918,29			
31.91.00	APLICAÇÕES DIRETAS- INTRA-ORÇAMENTÁRIAS		1.453.868,97		
31.91.13	OBRIGAÇÕES PATRONAIS	1.453.868,97			
32.00.00	JUROS E ENCARGOS DA DÍVIDA			10.000,00	
32.90.00	APLICAÇÕES DIRETAS		10.000,00		
32.90.21	JUROS SOBRE A DÍVIDA POR CONTRATO	4.778,13			
32.90.22	OUTROS ENCARGOS SOBRE A DÍVIDA POR CONTRATO	2.221,61			
32.90.25	ENCARGOS SOBRE OPERAÇÕES DE CRÉDITO POR ANTECIPAÇÃO DA RE	3.000,26			
33.00.00	OUTRAS DESPESAS CORRENTES			17.874.951,74	
33.50.00	TRANSFERÊNCIAS A INSTITUIÇÕES PRIVADAS SEM FINS LUCRATIVOS		202.697,78		
33.50.41	CONTRIBUIÇÕES	202.697,78			
33.90.00	APLICAÇÕES DIRETAS		17.672.253,96		
33.90.08	OUTROS BENEFÍCIOS ASSISTENCIAIS DO SERVIDOR E DO MILITAR	43.301,56			
33.90.14	DIÁRIAS - CIVIL	324.783,40			
33.90.27	ENCARGOS PELA HONRA DE AVAIS, GARANTIAS, SEGUROS E SIMILARES	3.462,25			
33.90.30	MATERIAL DE CONSUMO	3.856.558,13			
33.90.31	PREMIAÇÕES CULTURAIS, ARTÍSTICAS, CIENTÍFICAS, DESPORTIVAS E	40.191,20			
33.90.32	MATERIAL, BEM OU SERVIÇO PARA DISTRIBUIÇÃO GRATUITA	316.191,46			
33.90.33	PASSAGENS E DESPESAS COM LOCOMOÇÃO	179.387,58			
33.90.35	SERVIÇOS DE CONSULTORIA	386.344,41			
33.90.36	OUTROS SERVIÇOS DE TERCEIROS - PESSOA FÍSICA	4.382.514,34			
33.90.39	OUTROS SERVIÇOS DE TERCEIROS - PESSOA JURÍDICA	6.799.056,51			
33.90.40	SERVIÇOS DE TECNOLOGIA DA INFORMAÇÃO E COMUNICAÇÃO - PJ	322.053,86			
33.90.46	AUXÍLIO ALIMENTAÇÃO	78.489,14			
33.90.47	OBRIGAÇÕES TRIBUTÁRIAS E CONTRIBUTIVAS	273.758,49			
33.90.48	OUTROS AUXÍLIOS FINANCEIROS A PESSOAS FÍSICAS	146.048,67			
33.90.92	DESPESAS DE EXERCÍCIOS ANTERIORES	238.420,87			
33.90.93	INDENIZAÇÕES E RESTITUIÇÕES	239.692,09			
33.90.98	DESPESA DO ORÇAMENTO DE INVESTIMENTO	42.000,00			
40.00.00	DESPESAS DE CAPITAL				2.351.063,67
44.00.00	INVESTIMENTOS			1.450.393,36	
44.90.00	APLICAÇÕES DIRETAS		1.450.393,36		
44.90.51	OBRAS E INSTALAÇÕES	661.963,90			
44.90.52	EQUIPAMENTOS E MATERIAL PERMANENTE	787.273,83			
44.90.61	AQUISIÇÃO DE IMÓVEIS	1.155,63			
45.00.00	INVERSÕES FINANCEIRAS			100.670,31	
45.90.00	APLICAÇÕES DIRETAS		100.670,31		
45.90.61	AQUISIÇÃO DE IMÓVEIS	100.670,31			
46.00.00	AMORTIZAÇÃO DA DÍVIDA			800.000,00	
46.90.00	APLICAÇÕES DIRETAS		800.000,00		
46.90.71	PRINCIPAL DA DÍVIDA CONTRATUAL RESGATADO	800.000,00			
90.00.00	RESERVA DE CONTINGÊNCIA				250.145,00
99.00.00	RESERVA DE CONTINGÊNCIA			250.145,00	
99.99.00	RESERVA DE CONTINGÊNCIA	250.145,00			
99.99.99	RESERVA DE CONTINGÊNCIA	250.145,00			
TOTAL					39.050.000,00

CURRALINHOS - PI

LOA 2026



PREFEITURA MUNICIPAL DE CURRALINHOS

AV. SÃO RAIMUNDO S/N - CNPJ:01612579/0001-06

Anexo 02

Página 2

Lei: 348, Data: 22/12/2025

NATUREZA DA DESPESA - CONSOLIDAÇÃO GERAL

Código	Especificação	Elemento	Modalidade	Grupo	Categoria Econômica
--------	---------------	----------	------------	-------	---------------------

EVERARDO LIMA Assinado de forma digital por EVERARDO LIMA
ARAUJO:04261375311 ARAUJO:04261375311

EVERARDO LIMA ARAÚJO
PREFEITO MUNICIPAL
042.613.753-11

JOAO ANTONIO DA TRINDADE Assinado de forma digital por JOAO ANTONIO DA TRINDADE
VIANA:64372421320 VIANA:64372421320

JOÃO ANTONIO DA TRINDADE VIANA
CRC Nº 6.329/O-5
643.724.213-20



PREFEITURA MUNICIPAL DE CURRALINHOS
 AV. SÃO RAIMUNDO S/N - CNPJ:01612579/0001-06

Anexo 02

Página 1

Lei: 348, Data: 22/12/2025

NATUREZA DA DESPESA POR ORGÃO

PODER ORGÃO		01 PODER LEGISLATIVO 01 CÂMARA MUNICIPAL				
Código	Especificação	F.R.-C.A.	Elemento	Modalidade	Grupo	Categoria Econômica
3.0.00.00	DESPESAS CORRENTES					1.312.655,13
3.1.00.00	PESSOAL E ENCARGOS SOCIAIS				858.588,83	
3.1.90.00	APLICAÇÕES DIRETAS			858.588,83		
3.1.90.11	VENCIMENTOS E VANTAGENS FIXAS - PESSOAL CIVIL	1.500.00.999.000	715.370,31			
3.1.90.13	OBRIGAÇÕES PATRONAIS	1.500.00.999.000	140.185,00			
3.1.90.92	DESPESAS DE EXERCÍCIOS ANTERIORES	1.500.00.999.000	606,71			
3.1.90.94	INDENIZAÇÕES E RESTITUIÇÕES TRABALHISTAS	1.500.00.999.000	2.426,81			
3.3.00.00	OUTRAS DESPESAS CORRENTES				454.066,30	
3.3.50.00	TRANSFERÊNCIAS A INSTITUIÇÕES PRIVADAS SEM FINS LUCRATIV			21.841,31		
3.3.50.41	CONTRIBUIÇÕES	1.500.00.999.000	21.841,31			
3.3.90.00	APLICAÇÕES DIRETAS			432.224,99		
3.3.90.14	DIÁRIAS - CIVIL	1.500.00.999.000	67.958,44			
3.3.90.30	MATERIAL DE CONSUMO	1.500.00.999.000	77.380,63			
3.3.90.33	PASSAGENS E DESPESAS COM LOCOMOÇÃO	1.500.00.999.000	6.067,03			
3.3.90.35	SERVIÇOS DE CONSULTORIA	1.500.00.999.000	52.234,25			
3.3.90.36	OUTROS SERVIÇOS DE TERCEIROS - PESSOA FÍSICA	1.500.00.999.000	81.598,66			
3.3.90.39	OUTROS SERVIÇOS DE TERCEIROS - PESSOA JURÍDICA	1.500.00.999.000	125.038,63			
3.3.90.40	SERVIÇOS DE TECNOLOGIA DA INFORMAÇÃO E COMUNICAÇÃO	1.500.00.999.000	21.340,65			
3.3.90.92	DESPESAS DE EXERCÍCIOS ANTERIORES	1.500.00.999.000	606,70			
4.0.00.00	DESPESAS DE CAPITAL				57.030,10	57.030,10
4.4.00.00	INVESTIMENTOS					
4.4.90.00	APLICAÇÕES DIRETAS			57.030,10		
4.4.90.51	OBRAS E INSTALAÇÕES	1.500.00.999.000	24.268,13			
4.4.90.52	EQUIPAMENTOS E MATERIAL PERMANENTE	1.500.00.999.000	32.761,97			
TOTAL						1.369.685,23



PREFEITURA MUNICIPAL DE CURRALINHOS
 AV. SÃO RAIMUNDO S/N - CNPJ:01612579/0001-06

Anexo 02

Página 2

Lei: 348, Data: 22/12/2025

NATUREZA DA DESPESA POR ORGÃO

PODER ORGÃO		02 PODER EXECUTIVO 01 GABINETE DO PREFEITO				
Código	Especificação	F.R.-C.A.	Elemento	Modalidade	Grupo	Categoria Econômica
3.0.00.00	DESPESAS CORRENTES					876.751,79
3.1.00.00	PESSOAL E ENCARGOS SOCIAIS				395.977,04	
3.1.90.00	APLICAÇÕES DIRETAS			323.085,99		
3.1.90.04	CONTRATAÇÃO POR TEMPO DETERMINADO	1.500.00.999.000	650,04			
3.1.90.11	VENCIMENTOS E VANTAGENS FIXAS - PESSOAL CIVIL	1.500.00.999.000	314.320,57			
3.1.90.13	OBRIGAÇÕES PATRONAIS	1.500.00.999.000	7.523,12			
3.1.90.92	DESPESAS DE EXERCÍCIOS ANTERIORES	1.500.00.999.000	592,26			
3.1.91.00	APLICAÇÕES DIRETAS- INTRA-ORÇAMENTÁRIAS			72.891,05		
3.1.91.13	OBRIGAÇÕES PATRONAIS	1.500.00.999.000	72.891,05			
3.3.00.00	OUTRAS DESPESAS CORRENTES				480.774,75	
3.3.50.00	TRANSFERÊNCIAS A INSTITUIÇÕES PRIVADAS SEM FINS LUCRATIV			104.006,25		
3.3.50.41	CONTRIBUIÇÕES	1.500.00.999.000	104.006,25			
3.3.90.00	APLICAÇÕES DIRETAS			376.768,50		
3.3.90.08	OUTROS BENEFÍCIOS ASSISTENCIAIS DO SERVIDOR E DO MILITAR	1.500.00.999.000	1.155,63			
3.3.90.14	DIÁRIAS - CIVIL	1.500.00.999.000	14.000,00			
3.3.90.30	MATERIAL DE CONSUMO	1.500.00.999.000	7.583,80			
3.3.90.32	MATERIAL, BEM OU SERVIÇO PARA DISTRIBUIÇÃO GRATUITA	1.500.00.999.000	1.832,24			
3.3.90.33	PASSAGENS E DESPESAS COM LOCOMOÇÃO	1.500.00.999.000	13.444,54			
3.3.90.35	SERVIÇOS DE CONSULTORIA	1.500.00.999.000	187.849,36			
3.3.90.36	OUTROS SERVIÇOS DE TERCEIROS - PESSOA FÍSICA	1.500.00.999.000	24.572,64			
3.3.90.39	OUTROS SERVIÇOS DE TERCEIROS - PESSOA JURÍDICA	1.500.00.999.000	122.447,39			
3.3.90.92	DESPESAS DE EXERCÍCIOS ANTERIORES	1.500.00.999.000	3.882,90			
4.0.00.00	DESPESAS DE CAPITAL				577,81	577,81
4.4.00.00	INVESTIMENTOS					
4.4.90.00	APLICAÇÕES DIRETAS			577,81		
4.4.90.52	EQUIPAMENTOS E MATERIAL PERMANENTE	1.500.00.999.000	577,81			
TOTAL						877.329,60



PREFEITURA MUNICIPAL DE CURRALINHOS
AV. SÃO RAIMUNDO S/N - CNPJ:01612579/0001-06

Anexo 02
Página 3

NATUREZA DA DESPESA POR ORGÃO

Lei: 348, Data: 22/12/2025

02 PODER EXECUTIVO 02 SECRETARIA DE ADMINISTRAÇÃO E FINANÇAS						
Código	Especificação	F.R.-C.A.	Elemento	Modalidade	Grupo	Categoria Econômica
3.0.00.00	DESPESAS CORRENTES					2.515.786,63
3.1.00.00	PESSOAL E ENCARGOS SOCIAIS				782.875,08	
3.1.90.00	APLICAÇÕES DIRETAS			680.215,12		
3.1.90.04	CONTRATAÇÃO POR TEMPO DETERMINADO	1.500.00.999.000	25.481,53			
3.1.90.11	VENCIMENTOS E VANTAGENS FIXAS - PESSOAL CIVIL	1.500.00.999.000	313.693,90			
3.1.90.13	OBRIGAÇÕES PATRONAIS	1.500.00.999.000	161.885,75			
3.1.90.16	OUTRAS DESPESAS VARIÁVEIS - PESSOAL CIVIL	1.500.00.999.000	4.392,53			
3.1.90.91	SENTENÇAS JUDICIAIS	1.500.00.999.000	146.610,38			
3.1.90.92	DESPESAS DE EXERCÍCIOS ANTERIORES	1.500.00.999.000	28.151,03			
3.1.91.00	APLICAÇÕES DIRETAS- INTRA-ORÇAMENTÁRIAS			102.659,96		
3.1.91.13	OBRIGAÇÕES PATRONAIS	1.500.00.999.000	102.659,96			
3.2.00.00	JUROS E ENCARGOS DA DÍVIDA				10.000,00	
3.2.90.00	APLICAÇÕES DIRETAS			10.000,00		
3.2.90.21	JUROS SOBRE A DÍVIDA POR CONTRATO	1.500.00.999.000	4.778,13			
3.2.90.22	OUTROS ENCARGOS SOBRE A DÍVIDA POR CONTRATO	1.500.00.999.000	2.221,61			
3.2.90.25	ENCARGOS SOBRE OPERAÇÕES DE CRÉDITO POR ANTECIPAÇÃO	1.500.00.999.000	3.000,26			
3.3.00.00	OUTRAS DESPESAS CORRENTES				1.722.911,55	
3.3.90.00	APLICAÇÕES DIRETAS			1.722.911,55		
3.3.90.08	OUTROS BENEFÍCIOS ASSISTENCIAIS DO SERVIDOR E DO MILITAR	1.500.00.999.000	2.889,06			
3.3.90.14	DIÁRIAS - CIVIL	1.500.00.999.000	25.495,98			
3.3.90.30	MATERIAL DE CONSUMO	1.500.00.999.000	163.206,17			
3.3.90.30	MATERIAL DE CONSUMO	1.750.00.999.000	1.184,52			
3.3.90.33	PASSAGENS E DESPESAS COM LOCOMOÇÃO	1.500.00.999.000	49.352,57			
3.3.90.35	SERVIÇOS DE CONSULTORIA	1.500.00.999.000	16.260,80			
3.3.90.36	OUTROS SERVIÇOS DE TERCEIROS - PESSOA FÍSICA	1.500.00.999.000	279.078,99			
3.3.90.36	OUTROS SERVIÇOS DE TERCEIROS - PESSOA FÍSICA	1.755.00.999.000	94.221,87			
3.3.90.39	OUTROS SERVIÇOS DE TERCEIROS - PESSOA JURÍDICA	1.500.00.999.000	550.168,87			
3.3.90.40	SERVIÇOS DE TECNOLOGIA DA INFORMAÇÃO E COMUNICAÇÃO	1.500.00.999.000	105.529,37			
3.3.90.47	OBRIGAÇÕES TRIBUTÁRIAS E CONTRIBUTIVAS	1.500.00.999.000	219.607,64			
3.3.90.92	DESPESAS DE EXERCÍCIOS ANTERIORES	1.500.00.999.000	119.787,03			
3.3.90.93	INDENIZAÇÕES E RESTITUIÇÕES	1.500.00.999.000	96.128,68			
4.0.00.00	DESPESAS DE CAPITAL					976.004,74
4.4.00.00	INVESTIMENTOS				75.334,43	
4.4.90.00	APLICAÇÕES DIRETAS			75.334,43		
4.4.90.51	OBRAS E INSTALAÇÕES	1.500.00.999.000	42.733,44			
4.4.90.51	OBRAS E INSTALAÇÕES	1.700.00.999.000	106,71			
4.4.90.52	EQUIPAMENTOS E MATERIAL PERMANENTE	1.500.00.999.000	23.142,56			
4.4.90.52	EQUIPAMENTOS E MATERIAL PERMANENTE	1.700.00.999.000	106,71			
4.4.90.52	EQUIPAMENTOS E MATERIAL PERMANENTE	1.701.00.999.000	1.155,63			

CURRALINHOS - PI

LOA 2026

PREFEITURA MUNICIPAL DE CURRALINHOS
 AV. SÃO RAIMUNDO S/N - CNPJ:01612579/0001-06

Anexo 02

Página 4

Lei: 348, Data: 22/12/2025

NATUREZA DA DESPESA POR ORGÃO

PODER ORGÃO		02 PODER EXECUTIVO 02 SECRETARIA DE ADMINISTRAÇÃO E FINANÇAS				
Código	Especificação	F.R.-C.A.	Elemento	Modalidade	Grupo	Categoria Econômica
4.4.90.52	EQUIPAMENTOS E MATERIAL PERMANENTE	1.720.00.999.000	2.311,25			
4.4.90.52	EQUIPAMENTOS E MATERIAL PERMANENTE	1.755.00.999.000	5.778,13			
4.5.00.00	INVERSÕES FINANCEIRAS				100.670,31	
4.5.90.00	APLICAÇÕES DIRETAS			100.670,31		
4.5.90.61	AQUISIÇÃO DE IMÓVEIS	1.500.00.999.000	100.670,31			
4.6.00.00	AMORTIZAÇÃO DA DÍVIDA				800.000,00	
4.6.90.00	APLICAÇÕES DIRETAS			800.000,00		
4.6.90.71	PRINCIPAL DA DÍVIDA CONTRATUAL RESGATADO	1.500.00.999.000	800.000,00			
9.0.00.00	RESERVA DE CONTINGÊNCIA					194.145,00
9.9.00.00	RESERVA DE CONTINGÊNCIA				194.145,00	
9.9.99.00	RESERVA DE CONTINGÊNCIA			194.145,00		
9.9.99.99	RESERVA DE CONTINGÊNCIA	1.500.00.999.000	194.145,00			
TOTAL						3.685.936,37

PREFEITURA MUNICIPAL DE CURRALINHOS
 AV. SÃO RAIMUNDO S/N - CNPJ:01612579/0001-06

Anexo 02

Página 5

Lei: 348, Data: 22/12/2025

NATUREZA DA DESPESA POR ORGÃO

PODER ORGÃO		02 PODER EXECUTIVO 03 SEC.MUN.DE INFRAESTRUTURA, SERVIÇOS PÚBLICOS E DESENV.URBANO				
Código	Especificação	F.R.-C.A.	Elemento	Modalidade	Grupo	Categoria Econômica
3.0.00.00	DESPESAS CORRENTES					1.881.743,32
3.1.00.00	PESSOAL E ENCARGOS SOCIAIS				44.881,60	
3.1.90.00	APLICAÇÕES DIRETAS			33.657,59		
3.1.90.04	CONTRATAÇÃO POR TEMPO DETERMINADO	1.500.00.999.000	6.370,39			
3.1.90.11	VENCIMENTOS E VANTAGENS FIXAS - PESSOAL CIVIL	1.500.00.999.000	16.063,19			
3.1.90.13	OBRIGAÇÕES PATRONAIS	1.500.00.999.000	11.224,01			
3.1.91.00	APLICAÇÕES DIRETAS- INTRA-ORÇAMENTÁRIAS			11.224,01		
3.1.91.13	OBRIGAÇÕES PATRONAIS	1.500.00.999.000	11.224,01			
3.3.00.00	OUTRAS DESPESAS CORRENTES				1.836.861,72	
3.3.90.00	APLICAÇÕES DIRETAS			1.836.861,72		
3.3.90.14	DIÁRIAS - CIVIL	1.500.00.999.000	6.370,39			
3.3.90.30	MATERIAL DE CONSUMO	1.500.00.999.000	119.917,51			
3.3.90.30	MATERIAL DE CONSUMO	1.749.00.999.000	27.301,65			
3.3.90.30	MATERIAL DE CONSUMO	1.750.00.999.000	68.517,78			
3.3.90.30	MATERIAL DE CONSUMO	1.751.00.999.000	12.134,06			
3.3.90.30	MATERIAL DE CONSUMO	1.753.00.999.000	9.282,57			
3.3.90.32	MATERIAL, BEM OU SERVIÇO PARA DISTRIBUIÇÃO GRATUITA	1.500.00.999.000	8.736,52			
3.3.90.36	OUTROS SERVIÇOS DE TERCEIROS - PESSOA FÍSICA	1.500.00.999.000	377.294,06			
3.3.90.36	OUTROS SERVIÇOS DE TERCEIROS - PESSOA FÍSICA	1.720.00.999.000	150.057,91			
3.3.90.36	OUTROS SERVIÇOS DE TERCEIROS - PESSOA FÍSICA	1.749.00.999.000	5.383,46			
3.3.90.39	OUTROS SERVIÇOS DE TERCEIROS - PESSOA JURÍDICA	1.500.00.999.000	348.981,28			
3.3.90.39	OUTROS SERVIÇOS DE TERCEIROS - PESSOA JURÍDICA	1.701.00.999.000	496.471,22			
3.3.90.39	OUTROS SERVIÇOS DE TERCEIROS - PESSOA JURÍDICA	1.704.00.999.000	26.875,00			
3.3.90.39	OUTROS SERVIÇOS DE TERCEIROS - PESSOA JURÍDICA	1.706.00.999.000	55.295,31			
3.3.90.39	OUTROS SERVIÇOS DE TERCEIROS - PESSOA JURÍDICA	1.749.00.999.000	43.587,88			
3.3.90.39	OUTROS SERVIÇOS DE TERCEIROS - PESSOA JURÍDICA	1.751.00.999.000	60.670,32			
3.3.90.39	OUTROS SERVIÇOS DE TERCEIROS - PESSOA JURÍDICA	1.753.00.999.000	7.280,44			
3.3.90.92	DESPESAS DE EXERCÍCIOS ANTERIORES	1.500.00.999.000	3.907,16			
3.3.90.93	INDENIZAÇÕES E RESTITUIÇÕES	1.500.00.999.000	8.797,20			
4.0.00.00	DESPESAS DE CAPITAL					79.474,93
4.4.00.00	INVESTIMENTOS				79.474,93	
4.4.90.00	APLICAÇÕES DIRETAS			79.474,93		
4.4.90.51	OBRAS E INSTALAÇÕES	1.500.00.999.000	45.585,15			
4.4.90.51	OBRAS E INSTALAÇÕES	1.700.00.999.000	9.214,28			
4.4.90.51	OBRAS E INSTALAÇÕES	1.701.00.999.000	5.778,13			
4.4.90.51	OBRAS E INSTALAÇÕES	1.706.00.999.000	3.000,00			
4.4.90.51	OBRAS E INSTALAÇÕES	1.720.00.999.000	2.889,06			
4.4.90.52	EQUIPAMENTOS E MATERIAL PERMANENTE	1.500.00.999.000	10.740,57			
4.4.90.52	EQUIPAMENTOS E MATERIAL PERMANENTE	1.700.00.999.000	1.805,49			



PREFEITURA MUNICIPAL DE CURRALINHOS
AV. SÃO RAIMUNDO S/N - CNPJ:01612579/0001-06

Anexo 02
Página 6

NATUREZA DA DESPESA POR ORGÃO

Lei: 348, Data: 22/12/2025

PODER ORGÃO						02 PODER EXECUTIVO
						03 SEC.MUN.DE INFRAESTRUTURA, SERVIÇOS PÚBLICOS E DESENV.URBANO
Código	Especificação	F.R.-C.A.	Elemento	Modalidade	Grupo	Categoria Econômica
4.4.90.52	EQUIPAMENTOS E MATERIAL PERMANENTE	1.701.00.999.000	462,25			
TOTAL						1.961.218,25



PREFEITURA MUNICIPAL DE CURRALINHOS
AV. SÃO RAIMUNDO S/N - CNPJ:01612579/0001-06

Anexo 02
Página 7

NATUREZA DA DESPESA POR ORGÃO

Lei: 348, Data: 22/12/2025

PODER ORGÃO 02 PODER EXECUTIVO 04 SECRETARIA MUNICIPAL DE EDUCAÇÃO						
Código	Especificação	F.R.-C.A.	Elemento	Modalidade	Grupo	Categoria Econômica
3.0.00.00	DESPESAS CORRENTES					14.914.154,02
3.1.00.00	PESSOAL E ENCARGOS SOCIAIS				9.999.046,59	
3.1.90.00	APLICAÇÕES DIRETAS			8.959.279,47		
3.1.90.04	CONTRATAÇÃO POR TEMPO DETERMINADO	1.500.00.200.000	15.167,58			
3.1.90.04	CONTRATAÇÃO POR TEMPO DETERMINADO	1.540.00.230.000	478.161,08			
3.1.90.04	CONTRATAÇÃO POR TEMPO DETERMINADO	1.540.00.999.000	100.586,35			
3.1.90.04	CONTRATAÇÃO POR TEMPO DETERMINADO	1.541.00.230.000	18.963,30			
3.1.90.11	VENCIMENTOS E VANTAGENS FIXAS - PESSOAL CIVIL	1.500.00.200.000	308.667,22			
3.1.90.11	VENCIMENTOS E VANTAGENS FIXAS - PESSOAL CIVIL	1.540.00.230.000	4.553.486,57			
3.1.90.11	VENCIMENTOS E VANTAGENS FIXAS - PESSOAL CIVIL	1.540.00.999.000	73.280,48			
3.1.90.11	VENCIMENTOS E VANTAGENS FIXAS - PESSOAL CIVIL	1.541.00.230.000	770.377,01			
3.1.90.11	VENCIMENTOS E VANTAGENS FIXAS - PESSOAL CIVIL	1.541.00.999.000	84.315,96			
3.1.90.11	VENCIMENTOS E VANTAGENS FIXAS - PESSOAL CIVIL	1.542.00.230.000	1.187.100,43			
3.1.90.11	VENCIMENTOS E VANTAGENS FIXAS - PESSOAL CIVIL	1.542.00.999.000	96.364,80			
3.1.90.11	VENCIMENTOS E VANTAGENS FIXAS - PESSOAL CIVIL	1.543.00.999.000	20.000,00			
3.1.90.11	VENCIMENTOS E VANTAGENS FIXAS - PESSOAL CIVIL	1.545.00.999.000	55.000,00			
3.1.90.11	VENCIMENTOS E VANTAGENS FIXAS - PESSOAL CIVIL	1.569.00.999.000	12.782,57			
3.1.90.13	OBRIGAÇÕES PATRONAIS	1.500.00.200.000	40.805,12			
3.1.90.13	OBRIGAÇÕES PATRONAIS	1.540.00.230.000	110.581,07			
3.1.90.13	OBRIGAÇÕES PATRONAIS	1.540.00.999.000	116.033,68			
3.1.90.13	OBRIGAÇÕES PATRONAIS	1.541.00.230.000	370.429,82			
3.1.90.13	OBRIGAÇÕES PATRONAIS	1.542.00.230.000	277.414,32			
3.1.90.16	OUTRAS DESPESAS VARIÁVEIS - PESSOAL CIVIL	1.540.00.230.000	1.911,11			
3.1.90.91	SENTENÇAS JUDICIAIS	1.500.00.200.000	79.987,77			
3.1.90.91	SENTENÇAS JUDICIAIS	1.540.00.999.000	32.250,00			
3.1.90.92	DESPESAS DE EXERCÍCIOS ANTERIORES	1.500.00.200.000	10.577,84			
3.1.90.94	INDENIZAÇÕES E RESTITUIÇÕES TRABALHISTAS	1.540.00.999.000	7.644,46			
3.1.90.94	INDENIZAÇÕES E RESTITUIÇÕES TRABALHISTAS	1.541.00.230.000	137.390,93			
3.1.91.00	APLICAÇÕES DIRETAS- INTRA-ORÇAMENTÁRIAS			1.039.767,12		
3.1.91.13	OBRIGAÇÕES PATRONAIS	1.500.00.200.000	37.656,04			
3.1.91.13	OBRIGAÇÕES PATRONAIS	1.540.00.230.000	782.263,82			
3.1.91.13	OBRIGAÇÕES PATRONAIS	1.540.00.999.000	209.847,26			
3.1.91.13	OBRIGAÇÕES PATRONAIS	1.542.00.230.000	10.000,00			
3.3.00.00	OUTRAS DESPESAS CORRENTES				4.915.107,43	
3.3.50.00	TRANSFERÊNCIAS A INSTITUIÇÕES PRIVADAS SEM FINS LUCRATIV			12.702,62		
3.3.50.41	CONTRIBUIÇÕES	1.500.00.200.000	7.494,23			
3.3.50.41	CONTRIBUIÇÕES	1.550.00.999.000	3.000,00			
3.3.50.41	CONTRIBUIÇÕES	1.569.00.999.000	2.208,39			
3.3.90.00	APLICAÇÕES DIRETAS			4.902.404,81		

**PREFEITURA MUNICIPAL DE CURRALINHOS**

AV. SÃO RAIMUNDO S/N - CNPJ:01612579/0001-06

Anexo 02

Página 8

NATUREZA DA DESPESA POR ORGÃO

Lei: 348, Data: 22/12/2025

PODER ORGÃO		02 PODER EXECUTIVO 04 SECRETARIA MUNICIPAL DE EDUCAÇÃO				
Código	Especificação	F.R.-C.A.	Elemento	Modalidade	Grupo	Categoria Econômica
3.3.90.08	OUTROS BENEFÍCIOS ASSISTENCIAIS DO SERVIDOR E DO MILITAR	1.540.00.999.000	19.765,06			
3.3.90.08	OUTROS BENEFÍCIOS ASSISTENCIAIS DO SERVIDOR E DO MILITAR	1.541.00.999.000	9.949,93			
3.3.90.14	DIÁRIAS - CIVIL	1.500.00.200.000	20.156,40			
3.3.90.14	DIÁRIAS - CIVIL	1.540.00.999.000	19.534,39			
3.3.90.30	MATERIAL DE CONSUMO	1.500.00.200.000	271.341,16			
3.3.90.30	MATERIAL DE CONSUMO	1.540.00.999.000	523.644,79			
3.3.90.30	MATERIAL DE CONSUMO	1.541.00.999.000	118.201,09			
3.3.90.30	MATERIAL DE CONSUMO	1.542.00.999.000	207.783,43			
3.3.90.30	MATERIAL DE CONSUMO	1.543.00.999.000	170.721,73			
3.3.90.30	MATERIAL DE CONSUMO	1.546.00.999.000	15.000,00			
3.3.90.30	MATERIAL DE CONSUMO	1.550.00.999.000	30.526,41			
3.3.90.30	MATERIAL DE CONSUMO	1.551.00.999.000	33.660,67			
3.3.90.30	MATERIAL DE CONSUMO	1.552.00.999.000	107.689,80			
3.3.90.30	MATERIAL DE CONSUMO	1.553.00.999.000	22.448,02			
3.3.90.30	MATERIAL DE CONSUMO	1.569.00.999.000	69.962,46			
3.3.90.30	MATERIAL DE CONSUMO	1.570.00.999.000	203.225,00			
3.3.90.30	MATERIAL DE CONSUMO	1.571.00.999.000	16.125,00			
3.3.90.32	MATERIAL, BEM OU SERVIÇO PARA DISTRIBUIÇÃO GRATUITA	1.500.00.200.000	10.010,60			
3.3.90.33	PASSAGENS E DESPESAS COM LOCOMOÇÃO	1.500.00.200.000	7.911,41			
3.3.90.33	PASSAGENS E DESPESAS COM LOCOMOÇÃO	1.540.00.999.000	30.483,94			
3.3.90.36	OUTROS SERVIÇOS DE TERCEIROS - PESSOA FÍSICA	1.500.00.200.000	143.306,29			
3.3.90.36	OUTROS SERVIÇOS DE TERCEIROS - PESSOA FÍSICA	1.540.00.999.000	424.581,56			
3.3.90.36	OUTROS SERVIÇOS DE TERCEIROS - PESSOA FÍSICA	1.541.00.999.000	111.971,48			
3.3.90.36	OUTROS SERVIÇOS DE TERCEIROS - PESSOA FÍSICA	1.542.00.999.000	15.375,00			
3.3.90.36	OUTROS SERVIÇOS DE TERCEIROS - PESSOA FÍSICA	1.550.00.999.000	31.245,22			
3.3.90.36	OUTROS SERVIÇOS DE TERCEIROS - PESSOA FÍSICA	1.551.00.999.000	15.288,92			
3.3.90.36	OUTROS SERVIÇOS DE TERCEIROS - PESSOA FÍSICA	1.553.00.999.000	39.435,70			
3.3.90.36	OUTROS SERVIÇOS DE TERCEIROS - PESSOA FÍSICA	1.569.00.999.000	21.519,47			
3.3.90.36	OUTROS SERVIÇOS DE TERCEIROS - PESSOA FÍSICA	1.571.00.999.000	10.750,00			
3.3.90.39	OUTROS SERVIÇOS DE TERCEIROS - PESSOA JURÍDICA	1.500.00.200.000	134.574,82			
3.3.90.39	OUTROS SERVIÇOS DE TERCEIROS - PESSOA JURÍDICA	1.540.00.999.000	413.727,85			
3.3.90.39	OUTROS SERVIÇOS DE TERCEIROS - PESSOA JURÍDICA	1.541.00.999.000	346.925,20			
3.3.90.39	OUTROS SERVIÇOS DE TERCEIROS - PESSOA JURÍDICA	1.542.00.999.000	98.924,21			
3.3.90.39	OUTROS SERVIÇOS DE TERCEIROS - PESSOA JURÍDICA	1.543.00.999.000	30.000,00			
3.3.90.39	OUTROS SERVIÇOS DE TERCEIROS - PESSOA JURÍDICA	1.546.00.999.000	15.000,00			
3.3.90.39	OUTROS SERVIÇOS DE TERCEIROS - PESSOA JURÍDICA	1.550.00.999.000	27.301,65			
3.3.90.39	OUTROS SERVIÇOS DE TERCEIROS - PESSOA JURÍDICA	1.551.00.999.000	15.774,28			
3.3.90.39	OUTROS SERVIÇOS DE TERCEIROS - PESSOA JURÍDICA	1.553.00.999.000	46.412,79			



PREFEITURA MUNICIPAL DE CURRALINHOS

AV. SÃO RAIMUNDO S/N - CNPJ:01612579/0001-06

Anexo 02

Página 9

NATUREZA DA DESPESA POR ORGÃO

Lei: 348, Data: 22/12/2025

PODER ORGÃO		02 PODER EXECUTIVO 04 SECRETARIA MUNICIPAL DE EDUCAÇÃO				
Código	Especificação	F.R.-C.A.	Elemento	Modalidade	Grupo	Categoria Econômica
3.3.90.39	OUTROS SERVIÇOS DE TERCEIROS - PESSOA JURÍDICA	1.569.00.999.000	82.787,54			
3.3.90.39	OUTROS SERVIÇOS DE TERCEIROS - PESSOA JURÍDICA	1.570.00.999.000	662.676,57			
3.3.90.39	OUTROS SERVIÇOS DE TERCEIROS - PESSOA JURÍDICA	1.599.00.999.000	147.391,29			
3.3.90.39	OUTROS SERVIÇOS DE TERCEIROS - PESSOA JURÍDICA	1.754.00.999.000	50.000,00			
3.3.90.40	SERVIÇOS DE TECNOLOGIA DA INFORMAÇÃO E COMUNICAÇÃO	1.500.00.200.000	8.318,98			
3.3.90.40	SERVIÇOS DE TECNOLOGIA DA INFORMAÇÃO E COMUNICAÇÃO	1.540.00.999.000	10.208,06			
3.3.90.40	SERVIÇOS DE TECNOLOGIA DA INFORMAÇÃO E COMUNICAÇÃO	1.550.00.999.000	4.064,90			
3.3.90.46	AUXÍLIO ALIMENTAÇÃO	1.500.00.200.000	10.000,00			
3.3.90.47	OBRIGAÇÕES TRIBUTÁRIAS E CONTRIBUTIVAS	1.500.00.200.000	9.678,36			
3.3.90.47	OBRIGAÇÕES TRIBUTÁRIAS E CONTRIBUTIVAS	1.541.00.999.000	25.660,66			
3.3.90.48	OUTROS AUXÍLIOS FINANCEIROS A PESSOAS FÍSICAS	1.500.00.200.000	1.805,67			
3.3.90.92	DESPESAS DE EXERCÍCIOS ANTERIORES	1.500.00.200.000	6.176,63			
3.3.90.92	DESPESAS DE EXERCÍCIOS ANTERIORES	1.550.00.999.000	5.484,60			
3.3.90.93	INDENIZAÇÕES E RESTITUIÇÕES	1.500.00.200.000	27.895,82			
4.0.00.00	DESPESAS DE CAPITAL					633.675,06
4.4.00.00	INVESTIMENTOS				633.675,06	
4.4.90.00	APLICAÇÕES DIRETAS			633.675,06		
4.4.90.51	OBRAS E INSTALAÇÕES	1.500.00.200.000	17.473,26			
4.4.90.51	OBRAS E INSTALAÇÕES	1.540.00.999.000	4.368,26			
4.4.90.51	OBRAS E INSTALAÇÕES	1.542.00.999.000	356.046,08			
4.4.90.51	OBRAS E INSTALAÇÕES	1.599.00.999.000	14.974,02			
4.4.90.52	EQUIPAMENTOS E MATERIAL PERMANENTE	1.500.00.200.000	31.927,25			
4.4.90.52	EQUIPAMENTOS E MATERIAL PERMANENTE	1.540.00.999.000	12.012,73			
4.4.90.52	EQUIPAMENTOS E MATERIAL PERMANENTE	1.542.00.999.000	157.946,32			
4.4.90.52	EQUIPAMENTOS E MATERIAL PERMANENTE	1.550.00.999.000	6.673,74			
4.4.90.52	EQUIPAMENTOS E MATERIAL PERMANENTE	1.551.00.999.000	13.104,79			
4.4.90.52	EQUIPAMENTOS E MATERIAL PERMANENTE	1.569.00.999.000	2.150,00			
4.4.90.52	EQUIPAMENTOS E MATERIAL PERMANENTE	1.570.00.999.000	16.998,61			
TOTAL						15.547.829,08

**PREFEITURA MUNICIPAL DE CURRALINHOS**

AV. SÃO RAIMUNDO S/N - CNPJ:01612579/0001-06

Anexo 02

Página 10

Lei: 348, Data: 22/12/2025

NATUREZA DA DESPESA POR ORGÃO

PODER ORGÃO		02 PODER EXECUTIVO 05 SECRETARIA MUNICIPAL DE SAUDE				
Código	Especificação	F.R.-C.A.	Elemento	Modalidade	Grupo	Categoria Econômica
3.0.00.00	DESPESAS CORRENTES					7.236.259,93
3.1.00.00	PESSOAL E ENCARGOS SOCIAIS				3.138.587,18	
3.1.90.00	APLICAÇÕES DIRETAS			2.967.008,61		
3.1.90.04	CONTRATAÇÃO POR TEMPO DETERMINADO	1.500.00.300.000	287.359,87			
3.1.90.04	CONTRATAÇÃO POR TEMPO DETERMINADO	1.600.00.999.000	80.781,57			
3.1.90.04	CONTRATAÇÃO POR TEMPO DETERMINADO	1.602.00.999.000	7.877,44			
3.1.90.04	CONTRATAÇÃO POR TEMPO DETERMINADO	1.605.00.999.000	277.635,44			
3.1.90.04	CONTRATAÇÃO POR TEMPO DETERMINADO	1.621.00.999.000	38.856,91			
3.1.90.11	VENCIMENTOS E VANTAGENS FIXAS - PESSOAL CIVIL	1.500.00.300.000	419.338,13			
3.1.90.11	VENCIMENTOS E VANTAGENS FIXAS - PESSOAL CIVIL	1.600.00.999.000	487.794,19			
3.1.90.11	VENCIMENTOS E VANTAGENS FIXAS - PESSOAL CIVIL	1.604.00.999.000	511.609,37			
3.1.90.11	VENCIMENTOS E VANTAGENS FIXAS - PESSOAL CIVIL	1.605.00.999.000	283.176,90			
3.1.90.11	VENCIMENTOS E VANTAGENS FIXAS - PESSOAL CIVIL	1.621.00.999.000	46.575,33			
3.1.90.13	OBRIGAÇÕES PATRONAIS	1.500.00.300.000	68.066,05			
3.1.90.13	OBRIGAÇÕES PATRONAIS	1.600.00.999.000	127.388,77			
3.1.90.16	OUTRAS DESPESAS VARIÁVEIS - PESSOAL CIVIL	1.500.00.300.000	66.488,91			
3.1.90.16	OUTRAS DESPESAS VARIÁVEIS - PESSOAL CIVIL	1.600.00.999.000	212.276,72			
3.1.90.16	OUTRAS DESPESAS VARIÁVEIS - PESSOAL CIVIL	1.602.00.999.000	7.877,44			
3.1.90.91	SENTENÇAS JUDICIAIS	1.500.00.300.000	17.301,65			
3.1.90.92	DESPESAS DE EXERCÍCIOS ANTERIORES	1.500.00.300.000	12.285,73			
3.1.90.92	DESPESAS DE EXERCÍCIOS ANTERIORES	1.600.00.999.000	12.862,10			
3.1.90.94	INDENIZAÇÕES E RESTITUIÇÕES TRABALHISTAS	1.600.00.999.000	1.456,09			
3.1.91.00	APLICAÇÕES DIRETAS- INTRA-ORÇAMENTÁRIAS			171.578,57		
3.1.91.13	OBRIGAÇÕES PATRONAIS	1.500.00.300.000	51.980,02			
3.1.91.13	OBRIGAÇÕES PATRONAIS	1.600.00.999.000	119.598,55			
3.3.00.00	OUTRAS DESPESAS CORRENTES				4.097.672,75	
3.3.50.00	TRANSFERÊNCIAS A INSTITUIÇÕES PRIVADAS SEM FINS LUCRATIVAS			43.371,19		
3.3.50.41	CONTRIBUIÇÕES	1.500.00.300.000	37.000,80			
3.3.50.41	CONTRIBUIÇÕES	1.600.00.999.000	6.370,39			
3.3.90.00	APLICAÇÕES DIRETAS			4.054.301,56		
3.3.90.08	OUTROS BENEFÍCIOS ASSISTENCIAIS DO SERVIDOR E DO MILITAR	1.500.00.300.000	3.466,88			
3.3.90.14	DIÁRIAS - CIVIL	1.500.00.300.000	14.185,31			
3.3.90.14	DIÁRIAS - CIVIL	1.600.00.999.000	28.873,31			
3.3.90.14	DIÁRIAS - CIVIL	1.602.00.999.000	21.518,54			
3.3.90.14	DIÁRIAS - CIVIL	1.621.00.999.000	28.034,45			
3.3.90.30	MATERIAL DE CONSUMO	1.500.00.300.000	363.834,58			
3.3.90.30	MATERIAL DE CONSUMO	1.600.00.999.000	374.157,48			
3.3.90.30	MATERIAL DE CONSUMO	1.602.00.999.000	15.461,22			
3.3.90.30	MATERIAL DE CONSUMO	1.621.00.999.000	18.959,74			



PREFEITURA MUNICIPAL DE CURRALINHOS

AV. SÃO RAIMUNDO S/N - CNPJ:01612579/0001-06

Anexo 02

Página 11

NATUREZA DA DESPESA POR ORGÃO

Lei: 348, Data: 22/12/2025

PODER ORGÃO						
02 PODER EXECUTIVO 05 SECRETARIA MUNICIPAL DE SAUDE						
Código	Especificação	F.R.-C.A.	Elemento	Modalidade	Grupo	Categoria Econômica
3.3.90.30	MATERIAL DE CONSUMO	1.631.00.999.000	141.994,33			
3.3.90.33	PASSAGENS E DESPESAS COM LOCOMOÇÃO	1.500.00.300.000	4.246,93			
3.3.90.33	PASSAGENS E DESPESAS COM LOCOMOÇÃO	1.600.00.999.000	53.025,02			
3.3.90.36	OUTROS SERVIÇOS DE TERCEIROS - PESSOA FÍSICA	1.500.00.300.000	244.950,74			
3.3.90.36	OUTROS SERVIÇOS DE TERCEIROS - PESSOA FÍSICA	1.600.00.999.000	830.315,89			
3.3.90.36	OUTROS SERVIÇOS DE TERCEIROS - PESSOA FÍSICA	1.602.00.999.000	15.157,88			
3.3.90.36	OUTROS SERVIÇOS DE TERCEIROS - PESSOA FÍSICA	1.621.00.999.000	5.020,40			
3.3.90.39	OUTROS SERVIÇOS DE TERCEIROS - PESSOA JURÍDICA	1.500.00.300.000	339.256,47			
3.3.90.39	OUTROS SERVIÇOS DE TERCEIROS - PESSOA JURÍDICA	1.600.00.999.000	688.612,59			
3.3.90.39	OUTROS SERVIÇOS DE TERCEIROS - PESSOA JURÍDICA	1.601.00.999.000	39.371,87			
3.3.90.39	OUTROS SERVIÇOS DE TERCEIROS - PESSOA JURÍDICA	1.602.00.999.000	32.759,53			
3.3.90.39	OUTROS SERVIÇOS DE TERCEIROS - PESSOA JURÍDICA	1.621.00.999.000	74.911,85			
3.3.90.39	OUTROS SERVIÇOS DE TERCEIROS - PESSOA JURÍDICA	1.631.00.999.000	227.024,84			
3.3.90.40	SERVIÇOS DE TECNOLOGIA DA INFORMAÇÃO E COMUNICAÇÃO	1.500.00.300.000	28.161,60			
3.3.90.40	SERVIÇOS DE TECNOLOGIA DA INFORMAÇÃO E COMUNICAÇÃO	1.600.00.999.000	105.778,13			
3.3.90.46	AUXÍLIO ALIMENTAÇÃO	1.500.00.300.000	68.489,14			
3.3.90.47	OBRIGAÇÕES TRIBUTÁRIAS E CONTRIBUTIVAS	1.500.00.300.000	3.033,52			
3.3.90.48	OUTROS AUXÍLIOS FINANCEIROS A PESSOAS FÍSICAS	1.600.00.999.000	102.150,00			
3.3.90.92	DESPESAS DE EXERCÍCIOS ANTERIORES	1.500.00.300.000	22.327,42			
3.3.90.92	DESPESAS DE EXERCÍCIOS ANTERIORES	1.600.00.999.000	52.851,51			
3.3.90.93	INDENIZAÇÕES E RESTITUIÇÕES	1.600.00.999.000	106.370,39			
4.0.00.00	DESPESAS DE CAPITAL					346.836,98
4.4.00.00	INVESTIMENTOS				346.836,98	
4.4.90.00	APLICAÇÕES DIRETAS			346.836,98		
4.4.90.51	OBRAS E INSTALAÇÕES	1.500.00.300.000	4.622,52			
4.4.90.51	OBRAS E INSTALAÇÕES	1.600.00.999.000	5.375,00			
4.4.90.51	OBRAS E INSTALAÇÕES	1.601.00.999.000	1.733,44			
4.4.90.51	OBRAS E INSTALAÇÕES	1.621.00.999.000	2.722,94			
4.4.90.51	OBRAS E INSTALAÇÕES	1.631.00.999.000	1.444,54			
4.4.90.52	EQUIPAMENTOS E MATERIAL PERMANENTE	1.500.00.300.000	6.124,83			
4.4.90.52	EQUIPAMENTOS E MATERIAL PERMANENTE	1.600.00.999.000	308.697,43			
4.4.90.52	EQUIPAMENTOS E MATERIAL PERMANENTE	1.601.00.999.000	6.824,24			
4.4.90.52	EQUIPAMENTOS E MATERIAL PERMANENTE	1.621.00.999.000	3.225,00			
4.4.90.52	EQUIPAMENTOS E MATERIAL PERMANENTE	1.631.00.999.000	4.911,41			
4.4.90.61	AQUISIÇÃO DE IMÓVEIS	1.500.00.300.000	1.155,63			
TOTAL						7.583.096,91

CURRALINHOS - PI

LOA 2026

**PREFEITURA MUNICIPAL DE CURRALINHOS**

AV. SÃO RAIMUNDO S/N - CNPJ:01612579/0001-06

Anexo 02

Página 12

Lei: 348, Data: 22/12/2025

NATUREZA DA DESPESA POR ORGÃO

PODER ORGÃO		02 PODER EXECUTIVO 06 SECRETARIA MUNICIPAL DE ASSISTÊNCIA SOCIAL				
Código	Especificação	F.R.-C.A.	Elemento	Modalidade	Grupo	Categoria Econômica
3.0.00.00	DESPESAS CORRENTES					2.169.821,68
3.1.00.00	PESSOAL E ENCARGOS SOCIAIS				352.992,31	
3.1.90.00	APLICAÇÕES DIRETAS			325.436,69		
3.1.90.04	CONTRATAÇÃO POR TEMPO DETERMINADO	1.500.00.999.000	30.813,77			
3.1.90.04	CONTRATAÇÃO POR TEMPO DETERMINADO	1.660.00.999.000	5.096,31			
3.1.90.11	VENCIMENTOS E VANTAGENS FIXAS - PESSOAL CIVIL	1.500.00.999.000	209.657,31			
3.1.90.11	VENCIMENTOS E VANTAGENS FIXAS - PESSOAL CIVIL	1.660.00.999.000	53.632,56			
3.1.90.13	OBRIGAÇÕES PATRONAIS	1.500.00.999.000	17.891,96			
3.1.90.13	OBRIGAÇÕES PATRONAIS	1.660.00.999.000	1.844,38			
3.1.90.92	DESPESAS DE EXERCÍCIOS ANTERIORES	1.500.00.999.000	6.500,40			
3.1.91.00	APLICAÇÕES DIRETAS- INTRA-ORÇAMENTÁRIAS			27.555,62		
3.1.91.13	OBRIGAÇÕES PATRONAIS	1.500.00.999.000	24.764,78			
3.1.91.13	OBRIGAÇÕES PATRONAIS	1.660.00.999.000	2.790,84			
3.3.00.00	OUTRAS DESPESAS CORRENTES				1.816.829,37	
3.3.50.00	TRANSFERÊNCIAS A INSTITUIÇÕES PRIVADAS SEM FINS LUCRATIV			9.340,34		
3.3.50.41	CONTRIBUIÇÕES	1.500.00.999.000	4.062,03			
3.3.50.41	CONTRIBUIÇÕES	1.660.00.999.000	5.278,31			
3.3.90.00	APLICAÇÕES DIRETAS			1.807.489,03		
3.3.90.08	OUTROS BENEFÍCIOS ASSISTENCIAIS DO SERVIDOR E DO MILITA	1.500.00.999.000	6.075,00			
3.3.90.14	DIÁRIAS - CIVIL	1.500.00.999.000	22.453,23			
3.3.90.14	DIÁRIAS - CIVIL	1.660.00.999.000	21.297,79			
3.3.90.30	MATERIAL DE CONSUMO	1.500.00.999.000	19.863,86			
3.3.90.30	MATERIAL DE CONSUMO	1.660.00.999.000	144.069,17			
3.3.90.30	MATERIAL DE CONSUMO	1.661.00.999.000	5.466,88			
3.3.90.30	MATERIAL DE CONSUMO	1.662.00.999.000	3.225,00			
3.3.90.30	MATERIAL DE CONSUMO	1.669.00.999.000	224.334,38			
3.3.90.32	MATERIAL, BEM OU SERVIÇO PARA DISTRIBUIÇÃO GRATUITA	1.500.00.999.000	90.532,97			
3.3.90.32	MATERIAL, BEM OU SERVIÇO PARA DISTRIBUIÇÃO GRATUITA	1.660.00.999.000	34.550,71			
3.3.90.33	PASSAGENS E DESPESAS COM LOCOMOÇÃO	1.500.00.999.000	995,00			
3.3.90.33	PASSAGENS E DESPESAS COM LOCOMOÇÃO	1.660.00.999.000	3.361,14			
3.3.90.36	OUTROS SERVIÇOS DE TERCEIROS - PESSOA FÍSICA	1.500.00.999.000	144.224,11			
3.3.90.36	OUTROS SERVIÇOS DE TERCEIROS - PESSOA FÍSICA	1.660.00.999.000	349.666,69			
3.3.90.36	OUTROS SERVIÇOS DE TERCEIROS - PESSOA FÍSICA	1.661.00.999.000	5.156,98			
3.3.90.36	OUTROS SERVIÇOS DE TERCEIROS - PESSOA FÍSICA	1.662.00.999.000	3.225,00			
3.3.90.36	OUTROS SERVIÇOS DE TERCEIROS - PESSOA FÍSICA	1.669.00.999.000	43.225,00			
3.3.90.39	OUTROS SERVIÇOS DE TERCEIROS - PESSOA JURÍDICA	1.500.00.999.000	87.752,01			
3.3.90.39	OUTROS SERVIÇOS DE TERCEIROS - PESSOA JURÍDICA	1.503.00.999.000	16.125,00			
3.3.90.39	OUTROS SERVIÇOS DE TERCEIROS - PESSOA JURÍDICA	1.660.00.999.000	142.792,99			
3.3.90.39	OUTROS SERVIÇOS DE TERCEIROS - PESSOA JURÍDICA	1.661.00.999.000	29.028,03			



PREFEITURA MUNICIPAL DE CURRALINHOS
AV. SÃO RAIMUNDO S/N - CNPJ:01612579/0001-06

Anexo 02

Página 13

NATUREZA DA DESPESA POR ORGÃO

Lei: 348, Data: 22/12/2025

PODER ORGÃO		02 PODER EXECUTIVO 06 SECRETARIA MUNICIPAL DE ASSISTÊNCIA SOCIAL				
Código	Especificação	F.R.-C.A.	Elemento	Modalidade	Grupo	Categoria Econômica
3.3.90.39	OUTROS SERVIÇOS DE TERCEIROS - PESSOA JURÍDICA	1.662.00.999.000	3.225,00			
3.3.90.39	OUTROS SERVIÇOS DE TERCEIROS - PESSOA JURÍDICA	1.665.00.999.000	9.245,00			
3.3.90.39	OUTROS SERVIÇOS DE TERCEIROS - PESSOA JURÍDICA	1.669.00.999.000	332.824,50			
3.3.90.40	SERVIÇOS DE TECNOLOGIA DA INFORMAÇÃO E COMUNICAÇÃO	1.500.00.999.000	3.235,75			
3.3.90.40	SERVIÇOS DE TECNOLOGIA DA INFORMAÇÃO E COMUNICAÇÃO	1.660.00.999.000	16.882,90			
3.3.90.40	SERVIÇOS DE TECNOLOGIA DA INFORMAÇÃO E COMUNICAÇÃO	1.669.00.999.000	5.000,00			
3.3.90.47	OBRIGAÇÕES TRIBUTÁRIAS E CONTRIBUTIVAS	1.660.00.999.000	5.278,31			
3.3.90.48	OUTROS AUXÍLIOS FINANCEIROS A PESSOAS FÍSICAS	1.500.00.999.000	3.312,56			
3.3.90.48	OUTROS AUXÍLIOS FINANCEIROS A PESSOAS FÍSICAS	1.660.00.999.000	9.697,78			
3.3.90.48	OUTROS AUXÍLIOS FINANCEIROS A PESSOAS FÍSICAS	1.661.00.999.000	500,00			
3.3.90.92	DESPESAS DE EXERCÍCIOS ANTERIORES	1.500.00.999.000	2.184,13			
3.3.90.92	DESPESAS DE EXERCÍCIOS ANTERIORES	1.660.00.999.000	18.182,16			
3.3.90.93	INDENIZAÇÕES E RESTITUIÇÕES	1.660.00.999.000	500,00			
4.0.00.00	DESPESAS DE CAPITAL					167.455,11
4.4.00.00	INVESTIMENTOS				167.455,11	
4.4.90.00	APLICAÇÕES DIRETAS			167.455,11		
4.4.90.51	OBRAS E INSTALAÇÕES	1.660.00.999.000	231,12			
4.4.90.51	OBRAS E INSTALAÇÕES	1.669.00.999.000	101.631,11			
4.4.90.52	EQUIPAMENTOS E MATERIAL PERMANENTE	1.500.00.999.000	2.311,25			
4.4.90.52	EQUIPAMENTOS E MATERIAL PERMANENTE	1.660.00.999.000	57.079,20			
4.4.90.52	EQUIPAMENTOS E MATERIAL PERMANENTE	1.665.00.999.000	1.202,43			
4.4.90.52	EQUIPAMENTOS E MATERIAL PERMANENTE	1.669.00.999.000	5.000,00			
TOTAL						2.337.276,79



PREFEITURA MUNICIPAL DE CURRALINHOS
AV. SÃO RAIMUNDO S/N - CNPJ:01612579/0001-06

Anexo 02

Página 14

NATUREZA DA DESPESA POR ORGÃO

Lei: 348, Data: 22/12/2025

PODER ORGÃO		02 PODER EXECUTIVO 07 CONTROLADORIA GERAL DO MUNICÍPIO				
Código	Especificação	F.R.-C.A.	Elemento	Modalidade	Grupo	Categoria Econômica
3.0.00.00	DESPESAS CORRENTES					68.231,84
3.1.00.00	PESSOAL E ENCARGOS SOCIAIS				60.084,67	
3.1.90.00	APLICAÇÕES DIRETAS			53.714,28		
3.1.90.11	VENCIMENTOS E VANTAGENS FIXAS - PESSOAL CIVIL	1.500.00.999.000	53.714,28			
3.1.91.00	APLICAÇÕES DIRETAS- INTRA-ORÇAMENTÁRIAS			6.370,39		
3.1.91.13	OBRIGAÇÕES PATRONAIS	1.500.00.999.000	6.370,39			
3.3.00.00	OUTRAS DESPESAS CORRENTES				8.147,17	
3.3.90.00	APLICAÇÕES DIRETAS			8.147,17		
3.3.90.14	DIÁRIAS - CIVIL	1.500.00.999.000	6.370,39			
3.3.90.30	MATERIAL DE CONSUMO	1.500.00.999.000	592,26			
3.3.90.36	OUTROS SERVIÇOS DE TERCEIROS - PESSOA FÍSICA	1.500.00.999.000	592,26			
3.3.90.39	OUTROS SERVIÇOS DE TERCEIROS - PESSOA JURÍDICA	1.500.00.999.000	592,26			
4.0.00.00	DESPESAS DE CAPITAL					482,47
4.4.00.00	INVESTIMENTOS				482,47	
4.4.90.00	APLICAÇÕES DIRETAS			482,47		
4.4.90.52	EQUIPAMENTOS E MATERIAL PERMANENTE	1.500.00.999.000	239,79			
4.4.90.52	EQUIPAMENTOS E MATERIAL PERMANENTE	1.700.00.999.000	242,68			
TOTAL						68.714,31



PREFEITURA MUNICIPAL DE CURRALINHOS
 AV. SÃO RAIMUNDO S/N - CNPJ:01612579/0001-06

Anexo 02

Página 15

Lei: 348, Data: 22/12/2025

NATUREZA DA DESPESA POR ORGÃO

PODER ORGÃO		02 PODER EXECUTIVO 08 FUNDO MUNICIPAL DE PREVIDÊNCIA SOCIAL				
Código	Especificação	F.R.-C.A.	Elemento	Modalidade	Grupo	Categoria Econômica
3.0.00.00	DESPESAS CORRENTES					3.008.856,00
3.1.00.00	PESSOAL E ENCARGOS SOCIAIS				2.753.356,00	
3.1.90.00	APLICAÇÕES DIRETAS			2.742.856,00		
3.1.90.01	APOSENTADORIAS DO RPPS, RESERVA REMUNERADA E REFORMA	1.800.00.150.000	2.372.206,00			
3.1.90.03	PENSÕES DO RPPS E DO MILITAR	1.800.00.150.000	285.000,00			
3.1.90.04	CONTRATAÇÃO POR TEMPO DETERMINADO	1.802.00.999.000	10.500,00			
3.1.90.11	VENCIMENTOS E VANTAGENS FIXAS - PESSOAL CIVIL	1.802.00.999.000	20.000,00			
3.1.90.92	DESPESAS DE EXERCÍCIOS ANTERIORES	1.800.00.150.000	45.150,00			
3.1.90.92	DESPESAS DE EXERCÍCIOS ANTERIORES	1.802.00.999.000	10.000,00			
3.1.91.00	APLICAÇÕES DIRETAS- INTRA-ORÇAMENTÁRIAS			10.500,00		
3.1.91.13	OBRIGAÇÕES PATRONAIS	1.802.00.999.000	10.500,00			
3.3.00.00	OUTRAS DESPESAS CORRENTES				255.500,00	
3.3.90.00	APLICAÇÕES DIRETAS			255.500,00		
3.3.90.14	DIÁRIAS - CIVIL	1.802.00.999.000	10.000,00			
3.3.90.30	MATERIAL DE CONSUMO	1.802.00.999.000	10.500,00			
3.3.90.33	PASSAGENS E DESPESAS COM LOCOMOÇÃO	1.802.00.999.000	10.500,00			
3.3.90.35	SERVIÇOS DE CONSULTORIA	1.802.00.999.000	130.000,00			
3.3.90.36	OUTROS SERVIÇOS DE TERCEIROS - PESSOA FÍSICA	1.802.00.999.000	10.000,00			
3.3.90.39	OUTROS SERVIÇOS DE TERCEIROS - PESSOA JURÍDICA	1.802.00.999.000	21.500,00			
3.3.90.40	SERVIÇOS DE TECNOLOGIA DA INFORMAÇÃO E COMUNICAÇÃO	1.802.00.999.000	10.500,00			
3.3.90.47	OBRIGAÇÕES TRIBUTÁRIAS E CONTRIBUTIVAS	1.802.00.999.000	10.500,00			
3.3.90.98	DESPESA DO ORÇAMENTO DE INVESTIMENTO	1.800.00.150.000	42.000,00			
4.0.00.00	DESPESAS DE CAPITAL					21.144,00
4.4.00.00	INVESTIMENTOS				21.144,00	
4.4.90.00	APLICAÇÕES DIRETAS			21.144,00		
4.4.90.51	OBRA E INSTALAÇÕES	1.802.00.999.000	10.644,00			
4.4.90.52	EQUIPAMENTOS E MATERIAL PERMANENTE	1.802.00.999.000	10.500,00			
9.0.00.00	RESERVA DE CONTINGÊNCIA					56.000,00
9.9.00.00	RESERVA DE CONTINGÊNCIA				56.000,00	
9.9.99.00	RESERVA DE CONTINGÊNCIA			56.000,00		
9.9.99.99	RESERVA DE CONTINGÊNCIA	1.800.00.150.000	56.000,00			
TOTAL						3.086.000,00



PREFEITURA MUNICIPAL DE CURRALINHOS
 AV. SÃO RAIMUNDO S/N - CNPJ:01612579/0001-06

Anexo 02

Página 16

Lei: 348, Data: 22/12/2025

NATUREZA DA DESPESA POR ORGÃO

PODER ORGÃO		02 PODER EXECUTIVO 09 SECRETARIA MUNICIPAL DE CULTURA E TURISMO				
Código	Especificação	F.R.-C.A.	Elemento	Modalidade	Grupo	Categoria Econômica
3.0.00.00	DESPESAS CORRENTES					784.156,69
3.1.00.00	PESSOAL E ENCARGOS SOCIAIS				16.577,46	
3.1.90.00	APLICAÇÕES DIRETAS			15.392,94		
3.1.90.11	VENCIMENTOS E VANTAGENS FIXAS - PESSOAL CIVIL	1.500.00.999.000	12.752,33			
3.1.90.13	OBRIGAÇÕES PATRONAIS	1.500.00.999.000	1.184,52			
3.1.90.92	DESPESAS DE EXERCÍCIOS ANTERIORES	1.500.00.999.000	1.456,09			
3.1.91.00	APLICAÇÕES DIRETAS- INTRA-ORÇAMENTÁRIAS			1.184,52		
3.1.91.13	OBRIGAÇÕES PATRONAIS	1.500.00.999.000	1.184,52			
3.3.00.00	OUTRAS DESPESAS CORRENTES				767.579,23	
3.3.50.00	TRANSFERÊNCIAS A INSTITUIÇÕES PRIVADAS SEM FINS LUCRATIVOS			9.124,82		
3.3.50.41	CONTRIBUIÇÕES	1.500.00.999.000	9.124,82			
3.3.90.00	APLICAÇÕES DIRETAS			758.454,41		
3.3.90.14	DIÁRIAS - CIVIL	1.500.00.999.000	6.370,39			
3.3.90.30	MATERIAL DE CONSUMO	1.500.00.999.000	58.850,22			
3.3.90.31	PREMIAÇÕES CULTURAIS, ARTÍSTICAS, CIENTÍFICAS, DESPORTIVAS	1.500.00.999.000	21.016,59			
3.3.90.31	PREMIAÇÕES CULTURAIS, ARTÍSTICAS, CIENTÍFICAS, DESPORTIVAS	1.716.00.999.000	5.375,00			
3.3.90.32	MATERIAL, BEM OU SERVIÇO PARA DISTRIBUIÇÃO GRATUITA	1.500.00.999.000	8.797,20			
3.3.90.36	OUTROS SERVIÇOS DE TERCEIROS - PESSOA FÍSICA	1.500.00.999.000	245.273,09			
3.3.90.36	OUTROS SERVIÇOS DE TERCEIROS - PESSOA FÍSICA	1.716.00.999.000	29.293,75			
3.3.90.39	OUTROS SERVIÇOS DE TERCEIROS - PESSOA JURÍDICA	1.500.00.999.000	302.224,49			
3.3.90.39	OUTROS SERVIÇOS DE TERCEIROS - PESSOA JURÍDICA	1.716.00.999.000	34.937,50			
3.3.90.39	OUTROS SERVIÇOS DE TERCEIROS - PESSOA JURÍDICA	1.719.00.999.000	22.050,94			
3.3.90.40	SERVIÇOS DE TECNOLOGIA DA INFORMAÇÃO E COMUNICAÇÃO	1.500.00.999.000	3.033,52			
3.3.90.48	OUTROS AUXÍLIOS FINANCEIROS A PESSOAS FÍSICAS	1.500.00.999.000	18.201,09			
3.3.90.92	DESPESAS DE EXERCÍCIOS ANTERIORES	1.500.00.999.000	3.030,63			
4.0.00.00	DESPESAS DE CAPITAL					2.215,92
4.4.00.00	INVESTIMENTOS				2.215,92	
4.4.90.00	APLICAÇÕES DIRETAS			2.215,92		
4.4.90.52	EQUIPAMENTOS E MATERIAL PERMANENTE	1.500.00.999.000	577,81			
4.4.90.52	EQUIPAMENTOS E MATERIAL PERMANENTE	1.700.00.999.000	1.638,11			
TOTAL						786.372,61



PREFEITURA MUNICIPAL DE CURRALINHOS
AV. SÃO RAIMUNDO S/N - CNPJ:01612579/0001-06

Anexo 02
Página 17

NATUREZA DA DESPESA POR ORGÃO

Lei: 348, Data: 22/12/2025

PODER ORGÃO 02 PODER EXECUTIVO 10 SECRETARIA MUNICIPAL ESPORTE E LAZER						
Código	Especificação	F.R.-C.A.	Elemento	Modalidade	Grupo	Categoria Econômica
3.0.00.00	DESPESAS CORRENTES					279.123,09
3.1.00.00	PESSOAL E ENCARGOS SOCIAIS				66.063,62	
3.1.90.00	APLICAÇÕES DIRETAS			63.872,55		
3.1.90.11	VENCIMENTOS E VANTAGENS FIXAS - PESSOAL CIVIL	1.500.00.999.000	61.739,27			
3.1.90.13	OBRIGAÇÕES PATRONAIS	1.500.00.999.000	2.133,28			
3.1.91.00	APLICAÇÕES DIRETAS- INTRA-ORÇAMENTÁRIAS			2.191,07		
3.1.91.13	OBRIGAÇÕES PATRONAIS	1.500.00.999.000	2.191,07			
3.3.00.00	OUTRAS DESPESAS CORRENTES				213.059,47	
3.3.50.00	TRANSFERÊNCIAS A INSTITUIÇÕES PRIVADAS SEM FINS LUCRATIV			2.311,25		
3.3.50.41	CONTRIBUIÇÕES	1.500.00.999.000	2.311,25			
3.3.90.00	APLICAÇÕES DIRETAS			210.748,22		
3.3.90.14	DIÁRIAS - CIVIL	1.500.00.999.000	7.644,46			
3.3.90.30	MATERIAL DE CONSUMO	1.500.00.999.000	76.519,72			
3.3.90.31	PREMIAÇÕES CULTURAIS, ARTÍSTICAS, CIENTÍFICAS, DESPORTIV	1.500.00.999.000	13.799,61			
3.3.90.32	MATERIAL, BEM OU SERVIÇO PARA DISTRIBUIÇÃO GRATUITA	1.500.00.999.000	3.962,36			
3.3.90.36	OUTROS SERVIÇOS DE TERCEIROS - PESSOA FÍSICA	1.500.00.999.000	86.552,31			
3.3.90.39	OUTROS SERVIÇOS DE TERCEIROS - PESSOA JURÍDICA	1.500.00.999.000	20.309,82			
3.3.90.48	OUTROS AUXÍLIOS FINANCEIROS A PESSOAS FÍSICAS	1.500.00.999.000	1.959,94			
4.0.00.00	DESPESAS DE CAPITAL					2.742,54
4.4.00.00	INVESTIMENTOS				2.742,54	
4.4.90.00	APLICAÇÕES DIRETAS			2.742,54		
4.4.90.51	OBRA E INSTALAÇÕES	1.500.00.999.000	239,79			
4.4.90.51	OBRA E INSTALAÇÕES	1.700.00.999.000	1.844,39			
4.4.90.52	EQUIPAMENTOS E MATERIAL PERMANENTE	1.500.00.999.000	361,14			
4.4.90.52	EQUIPAMENTOS E MATERIAL PERMANENTE	1.700.00.999.000	297,22			
TOTAL						281.865,63



PREFEITURA MUNICIPAL DE CURRALINHOS
AV. SÃO RAIMUNDO S/N - CNPJ:01612579/0001-06

Anexo 02
Página 18

NATUREZA DA DESPESA POR ORGÃO

Lei: 348, Data: 22/12/2025

PODER ORGÃO 02 PODER EXECUTIVO 11 PROCURADORIA GERAL DO MUNICÍPIO						
Código	Especificação	F.R.-C.A.	Elemento	Modalidade	Grupo	Categoria Econômica
3.0.00.00	DESPESAS CORRENTES					4.640,12
3.1.00.00	PESSOAL E ENCARGOS SOCIAIS				2.882,13	
3.1.90.00	APLICAÇÕES DIRETAS			1.961,67		
3.1.90.11	VENCIMENTOS E VANTAGENS FIXAS - PESSOAL CIVIL	1.500.00.999.000	1.363,64			
3.1.90.13	OBRIGAÇÕES PATRONAIS	1.500.00.999.000	598,03			
3.1.91.00	APLICAÇÕES DIRETAS- INTRA-ORÇAMENTÁRIAS			920,46		
3.1.91.13	OBRIGAÇÕES PATRONAIS	1.500.00.999.000	920,46			
3.3.00.00	OUTRAS DESPESAS CORRENTES				1.757,99	
3.3.90.00	APLICAÇÕES DIRETAS			1.757,99		
3.3.90.30	MATERIAL DE CONSUMO	1.500.00.999.000	592,26			
3.3.90.36	OUTROS SERVIÇOS DE TERCEIROS - PESSOA FÍSICA	1.500.00.999.000	567,70			
3.3.90.39	OUTROS SERVIÇOS DE TERCEIROS - PESSOA JURÍDICA	1.500.00.999.000	598,03			
TOTAL						4.640,12

**PREFEITURA MUNICIPAL DE CURRALINHOS**

AV. SÃO RAIMUNDO S/N - CNPJ:01612579/0001-06

Anexo 02

Página 19

Lei: 348, Data: 22/12/2025

NATUREZA DA DESPESA POR ORGÃO

PODER ORGÃO		02 PODER EXECUTIVO 12 SECRETARIA MUNICIPAL DE JUVENTUDE				
Código	Especificação	F.R.-C.A.	Elemento	Modalidade	Grupo	Categoria Econômica
3.0.00.00	DESPESAS CORRENTES					5.448,18
3.1.00.00	PESSOAL E ENCARGOS SOCIAIS				2.308,35	
3.1.90.00	APLICAÇÕES DIRETAS			1.652,54		
3.1.90.11	VENCIMENTOS E VANTAGENS FIXAS - PESSOAL CIVIL	1.500.00.999.000	1.054,51			
3.1.90.13	OBRIGAÇÕES PATRONAIS	1.500.00.999.000	598,03			
3.1.91.00	APLICAÇÕES DIRETAS- INTRA-ORÇAMENTÁRIAS			655,81		
3.1.91.13	OBRIGAÇÕES PATRONAIS	1.500.00.999.000	655,81			
3.3.00.00	OUTRAS DESPESAS CORRENTES				3.139,83	
3.3.90.00	APLICAÇÕES DIRETAS			3.139,83		
3.3.90.30	MATERIAL DE CONSUMO	1.500.00.999.000	597,45			
3.3.90.36	OUTROS SERVIÇOS DE TERCEIROS - PESSOA FÍSICA	1.500.00.999.000	1.271,19			
3.3.90.39	OUTROS SERVIÇOS DE TERCEIROS - PESSOA JURÍDICA	1.500.00.999.000	1.271,19			
TOTAL						5.448,18

**PREFEITURA MUNICIPAL DE CURRALINHOS**

AV. SÃO RAIMUNDO S/N - CNPJ:01612579/0001-06

Anexo 02

Página 20

Lei: 348, Data: 22/12/2025

NATUREZA DA DESPESA POR ORGÃO

PODER ORGÃO		02 PODER EXECUTIVO 13 SEC.MUN.DE AGRIC., DESENV. RURAL, MEIO AMBIENTE REC. HÍDRICO				
Código	Especificação	F.R.-C.A.	Elemento	Modalidade	Grupo	Categoria Econômica
3.0.00.00	DESPESAS CORRENTES					1.391.162,91
3.1.00.00	PESSOAL E ENCARGOS SOCIAIS				89.618,73	
3.1.90.00	APLICAÇÕES DIRETAS			83.248,34		
3.1.90.04	CONTRATAÇÃO POR TEMPO DETERMINADO	1.500.00.999.000	13.867,50			
3.1.90.11	VENCIMENTOS E VANTAGENS FIXAS - PESSOAL CIVIL	1.500.00.999.000	65.437,27			
3.1.90.13	OBRIGAÇÕES PATRONAIS	1.500.00.999.000	3.943,57			
3.1.91.00	APLICAÇÕES DIRETAS- INTRA-ORÇAMENTÁRIAS			6.370,39		
3.1.91.13	OBRIGAÇÕES PATRONAIS	1.500.00.999.000	6.370,39			
3.3.00.00	OUTRAS DESPESAS CORRENTES				1.301.544,18	
3.3.90.00	APLICAÇÕES DIRETAS			1.301.544,18		
3.3.90.14	DIÁRIAS - CIVIL	1.500.00.999.000	4.519,93			
3.3.90.27	ENCARGOS PELA HONRA DE AVAIS, GARANTIAS, SEGUROS E SIM	1.500.00.999.000	3.462,25			
3.3.90.30	MATERIAL DE CONSUMO	1.500.00.999.000	111.576,51			
3.3.90.30	MATERIAL DE CONSUMO	1.750.00.999.000	9.124,82			
3.3.90.32	MATERIAL, BEM OU SERVIÇO PARA DISTRIBUIÇÃO GRATUITA	1.500.00.999.000	7.251,55			
3.3.90.32	MATERIAL, BEM OU SERVIÇO PARA DISTRIBUIÇÃO GRATUITA	1.700.00.999.000	150.517,31			
3.3.90.36	OUTROS SERVIÇOS DE TERCEIROS - PESSOA FÍSICA	1.500.00.999.000	145.834,81			
3.3.90.36	OUTROS SERVIÇOS DE TERCEIROS - PESSOA FÍSICA	1.700.00.999.000	396.505,31			
3.3.90.39	OUTROS SERVIÇOS DE TERCEIROS - PESSOA JURÍDICA	1.500.00.999.000	143.322,51			
3.3.90.39	OUTROS SERVIÇOS DE TERCEIROS - PESSOA JURÍDICA	1.700.00.999.000	321.007,55			
3.3.90.48	OUTROS AUXÍLIOS FINANCEIROS A PESSOAS FÍSICAS	1.500.00.999.000	8.421,63			
4.0.00.00	DESPESAS DE CAPITAL					63.424,01
4.4.00.00	INVESTIMENTOS				63.424,01	
4.4.90.00	APLICAÇÕES DIRETAS			63.424,01		
4.4.90.51	OBRAS E INSTALAÇÕES	1.700.00.999.000	5.038,53			
4.4.90.52	EQUIPAMENTOS E MATERIAL PERMANENTE	1.500.00.999.000	52.525,11			
4.4.90.52	EQUIPAMENTOS E MATERIAL PERMANENTE	1.700.00.999.000	3.485,37			
4.4.90.52	EQUIPAMENTOS E MATERIAL PERMANENTE	1.706.00.999.000	2.375,00			
TOTAL						1.454.586,92



PREFEITURA MUNICIPAL DE CURRALINHOS
AV. SÃO RAIMUNDO S/N - CNPJ:01612579/0001-06

NATUREZA DA DESPESA POR ORGÃO

Anexo 02
Página 21
Lei: 348, Data: 22/12/2025

TOTAL GERAL

39.050.000,00

EVERARDO LIMA
Assinado de forma digital por
EVERARDO LIMA
ARAUJO:04261375311
75311

EVERARDO LIMA ARAÚJO
PREFEITO MUNICIPAL
042.613.753-11

JOAO ANTONIO DA TRINDADE
Assinado de forma digital por JOAO ANTONIO DA TRINDADE
VIANA:64372421320
1320

JOÃO ANTONIO DA TRINDADE VIANA
CRC Nº 6.329/O-5
643.724.213-20



PREFEITURA MUNICIPAL DE CURRALINHOS
AV. SÃO RAIMUNDO S/N - CNPJ:01612579/0001-06

NATUREZA DA DESPESA POR ORGÃO E UNIDADE

Anexo 02
Página 1
Lei: 348, Data: 22/12/2025

PODER	01 PODER LEGISLATIVO					
ORGÃO	01 CÂMARA MUNICIPAL					
UNIDADE	01 CÂMARA MUNICIPAL					
Código	Especificação	F.R.-C.A.	Elemento	Modalidade	Grupo	Categoria Econômica
3.0.00.00	DESPESAS CORRENTES					1.312.655,13
3.1.00.00	PESSOAL E ENCARGOS SOCIAIS				858.588,83	
3.1.90.00	APLICAÇÕES DIRETAS			858.588,83		
3.1.90.11	VENCIMENTOS E VANTAGENS FIXAS - PESSOAL CIVIL	1.500.00.999.000	715.370,31			
3.1.90.13	OBRIGAÇÕES PATRONAIS	1.500.00.999.000	140.185,00			
3.1.90.92	DESPESAS DE EXERCÍCIOS ANTERIORES	1.500.00.999.000	606,71			
3.1.90.94	INDENIZAÇÕES E RESTITUIÇÕES TRABALHISTAS	1.500.00.999.000	2.426,81			
3.3.00.00	OUTRAS DESPESAS CORRENTES				454.066,30	
3.3.50.00	TRANSFERÊNCIAS A INSTITUIÇÕES PRIVADAS SEM FINS LUCRATIVAS			21.841,31		
3.3.50.41	CONTRIBUIÇÕES	1.500.00.999.000	21.841,31			
3.3.90.00	APLICAÇÕES DIRETAS			432.224,99		
3.3.90.14	DIÁRIAS - CIVIL	1.500.00.999.000	67.958,44			
3.3.90.30	MATERIAL DE CONSUMO	1.500.00.999.000	77.380,63			
3.3.90.33	PASSAGENS E DESPESAS COM LOCOMOÇÃO	1.500.00.999.000	6.067,03			
3.3.90.35	SERVIÇOS DE CONSULTORIA	1.500.00.999.000	52.234,25			
3.3.90.36	OUTROS SERVIÇOS DE TERCEIROS - PESSOA FÍSICA	1.500.00.999.000	81.598,66			
3.3.90.39	OUTROS SERVIÇOS DE TERCEIROS - PESSOA JURÍDICA	1.500.00.999.000	125.038,63			
3.3.90.40	SERVIÇOS DE TECNOLOGIA DA INFORMAÇÃO E COMUNICAÇÃO	1.500.00.999.000	21.340,65			
3.3.90.92	DESPESAS DE EXERCÍCIOS ANTERIORES	1.500.00.999.000	606,70			
4.0.00.00	DESPESAS DE CAPITAL				57.030,10	57.030,10
4.4.00.00	INVESTIMENTOS					
4.4.90.00	APLICAÇÕES DIRETAS			57.030,10		
4.4.90.51	OBRAS E INSTALAÇÕES	1.500.00.999.000	24.268,13			
4.4.90.52	EQUIPAMENTOS E MATERIAL PERMANENTE	1.500.00.999.000	32.761,97			
TOTAL						1.369.685,23

**PREFEITURA MUNICIPAL DE CURRALINHOS**

AV. SÃO RAIMUNDO S/N - CNPJ:01612579/0001-06

Anexo 02

Página 2

NATUREZA DA DESPESA POR ORGÃO E UNIDADE

Lei: 348, Data: 22/12/2025

PODER	02	PODER EXECUTIVO				
ORGÃO	01	GABINETE DO PREFEITO				
UNIDADE	01	GABINETE DO PREFEITO				
Código	Especificação	F.R.-C.A.	Elemento	Modalidade	Grupo	Categoria Econômica
3.0.00.00	DESPESAS CORRENTES					876.751,79
3.1.00.00	PESSOAL E ENCARGOS SOCIAIS				395.977,04	
3.1.90.00	APLICAÇÕES DIRETAS			323.085,99		
3.1.90.04	CONTRATAÇÃO POR TEMPO DETERMINADO	1.500.00.999.000	650,04			
3.1.90.11	VENCIMENTOS E VANTAGENS FIXAS - PESSOAL CIVIL	1.500.00.999.000	314.320,57			
3.1.90.13	OBRIGAÇÕES PATRONAIS	1.500.00.999.000	7.523,12			
3.1.90.92	DESPESAS DE EXERCÍCIOS ANTERIORES	1.500.00.999.000	592,26			
3.1.91.00	APLICAÇÕES DIRETAS- INTRA-ORÇAMENTÁRIAS			72.891,05		
3.1.91.13	OBRIGAÇÕES PATRONAIS	1.500.00.999.000	72.891,05			
3.3.00.00	OUTRAS DESPESAS CORRENTES				480.774,75	
3.3.50.00	TRANSFERÊNCIAS A INSTITUIÇÕES PRIVADAS SEM FINS LUCRATIVAS			104.006,25		
3.3.50.41	CONTRIBUIÇÕES	1.500.00.999.000	104.006,25			
3.3.90.00	APLICAÇÕES DIRETAS			376.768,50		
3.3.90.08	OUTROS BENEFÍCIOS ASSISTENCIAIS DO SERVIDOR E DO MILITAR	1.500.00.999.000	1.155,63			
3.3.90.14	DIÁRIAS - CIVIL	1.500.00.999.000	14.000,00			
3.3.90.30	MATERIAL DE CONSUMO	1.500.00.999.000	7.583,80			
3.3.90.32	MATERIAL, BEM OU SERVIÇO PARA DISTRIBUIÇÃO GRATUITA	1.500.00.999.000	1.832,24			
3.3.90.33	PASSAGENS E DESPESAS COM LOCOMOÇÃO	1.500.00.999.000	13.444,54			
3.3.90.35	SERVIÇOS DE CONSULTORIA	1.500.00.999.000	187.849,36			
3.3.90.36	OUTROS SERVIÇOS DE TERCEIROS - PESSOA FÍSICA	1.500.00.999.000	24.572,64			
3.3.90.39	OUTROS SERVIÇOS DE TERCEIROS - PESSOA JURÍDICA	1.500.00.999.000	122.447,39			
3.3.90.92	DESPESAS DE EXERCÍCIOS ANTERIORES	1.500.00.999.000	3.882,90			
4.0.00.00	DESPESAS DE CAPITAL					577,81
4.4.00.00	INVESTIMENTOS				577,81	
4.4.90.00	APLICAÇÕES DIRETAS			577,81		
4.4.90.52	EQUIPAMENTOS E MATERIAL PERMANENTE	1.500.00.999.000	577,81			
TOTAL						877.329,60



PREFEITURA MUNICIPAL DE CURRALINHOS

AV. SÃO RAIMUNDO S/N - CNPJ:01612579/0001-06

Anexo 02

Página 3

NATUREZA DA DESPESA POR ORGÃO E UNIDADE

Lei: 348, Data: 22/12/2025

PODER 02 PODER EXECUTIVO						
ORGÃO 02 SECRETARIA DE ADMINISTRAÇÃO E FINANÇAS						
UNIDADE 01 SECRETARIA DE ADMINISTRAÇÃO E FINANÇAS						
Código	Especificação	F.R.-C.A.	Elemento	Modalidade	Grupo	Categoria Econômica
3.0.00.00	DESPESAS CORRENTES					94.221,87
3.0.00.00	DESPESAS CORRENTES					2.420.380,24
3.0.00.00	DESPESAS CORRENTES					1.184,52
3.1.00.00	PESSOAL E ENCARGOS SOCIAIS				782.875,08	
3.1.90.00	APLICAÇÕES DIRETAS			680.215,12		
3.1.90.04	CONTRATAÇÃO POR TEMPO DETERMINADO	1.500.00.999.000	25.481,53			
3.1.90.11	VENCIMENTOS E VANTAGENS FIXAS - PESSOAL CIVIL	1.500.00.999.000	313.693,90			
3.1.90.13	OBRIGAÇÕES PATRONAIS	1.500.00.999.000	161.885,75			
3.1.90.16	OUTRAS DESPESAS VARIÁVEIS - PESSOAL CIVIL	1.500.00.999.000	4.392,53			
3.1.90.91	SENTENÇAS JUDICIAIS	1.500.00.999.000	146.610,38			
3.1.90.92	DESPESAS DE EXERCÍCIOS ANTERIORES	1.500.00.999.000	28.151,03			
3.1.91.00	APLICAÇÕES DIRETAS- INTRA-ORÇAMENTÁRIAS			102.659,96		
3.1.91.13	OBRIGAÇÕES PATRONAIS	1.500.00.999.000	102.659,96			
3.2.00.00	JUROS E ENCARGOS DA DÍVIDA				10.000,00	
3.2.90.00	APLICAÇÕES DIRETAS			10.000,00		
3.2.90.21	JUROS SOBRE A DÍVIDA POR CONTRATO	1.500.00.999.000	4.778,13			
3.2.90.22	OUTROS ENCARGOS SOBRE A DÍVIDA POR CONTRATO	1.500.00.999.000	2.221,61			
3.2.90.25	ENCARGOS SOBRE OPERAÇÕES DE CRÉDITO POR ANTECIPAÇ	1.500.00.999.000	3.000,26			
3.3.00.00	OUTRAS DESPESAS CORRENTES				1.722.911,55	
3.3.90.00	APLICAÇÕES DIRETAS			1.722.911,55		
3.3.90.08	OUTROS BENEFÍCIOS ASSISTENCIAIS DO SERVIDOR E DO MILIT	1.500.00.999.000	2.889,06			
3.3.90.14	DIÁRIAS - CIVIL	1.500.00.999.000	25.495,98			
3.3.90.30	MATERIAL DE CONSUMO	1.500.00.999.000	163.206,17			
3.3.90.30	MATERIAL DE CONSUMO	1.750.00.999.000	1.184,52			
3.3.90.33	PASSAGENS E DESPESAS COM LOCOMOÇÃO	1.500.00.999.000	49.352,57			
3.3.90.35	SERVIÇOS DE CONSULTORIA	1.500.00.999.000	16.260,80			
3.3.90.36	OUTROS SERVIÇOS DE TERCEIROS - PESSOA FÍSICA	1.500.00.999.000	279.078,99			
3.3.90.36	OUTROS SERVIÇOS DE TERCEIROS - PESSOA FÍSICA	1.755.00.999.000	94.221,87			
3.3.90.39	OUTROS SERVIÇOS DE TERCEIROS - PESSOA JURÍDICA	1.500.00.999.000	550.168,87			
3.3.90.40	SERVIÇOS DE TECNOLOGIA DA INFORMAÇÃO E COMUNICAÇÃO	1.500.00.999.000	105.529,37			
3.3.90.47	OBRIGAÇÕES TRIBUTÁRIAS E CONTRIBUTIVAS	1.500.00.999.000	219.607,64			
3.3.90.92	DESPESAS DE EXERCÍCIOS ANTERIORES	1.500.00.999.000	119.787,03			
3.3.90.93	INDENIZAÇÕES E RESTITUIÇÕES	1.500.00.999.000	96.128,68			
4.0.00.00	DESPESAS DE CAPITAL					2.311,25
4.0.00.00	DESPESAS DE CAPITAL					5.778,13
4.0.00.00	DESPESAS DE CAPITAL					213,42
4.0.00.00	DESPESAS DE CAPITAL					1.155,63
4.0.00.00	DESPESAS DE CAPITAL					966.546,31
4.4.00.00	INVESTIMENTOS				75.334,43	
4.4.90.00	APLICAÇÕES DIRETAS			75.334,43		
4.4.90.51	OBRAS E INSTALAÇÕES	1.500.00.999.000	42.733,44			
4.4.90.51	OBRAS E INSTALAÇÕES	1.700.00.999.000	106,71			
4.4.90.52	EQUIPAMENTOS E MATERIAL PERMANENTE	1.500.00.999.000	23.142,56			
4.4.90.52	EQUIPAMENTOS E MATERIAL PERMANENTE	1.700.00.999.000	106,71			
4.4.90.52	EQUIPAMENTOS E MATERIAL PERMANENTE	1.701.00.999.000	1.155,63			
4.4.90.52	EQUIPAMENTOS E MATERIAL PERMANENTE	1.720.00.999.000	2.311,25			

**PREFEITURA MUNICIPAL DE CURRALINHOS**

AV. SÃO RAIMUNDO S/N - CNPJ:01612579/0001-06

Anexo 02

Página 4

NATUREZA DA DESPESA POR ORGÃO E UNIDADE

Lei: 348, Data: 22/12/2025

PODER 02 PODER EXECUTIVO					
ORGÃO 02 SECRETARIA DE ADMINISTRAÇÃO E FINANÇAS					
UNIDADE 01 SECRETARIA DE ADMINISTRAÇÃO E FINANÇAS					
Código	Especificação	F.R.-C.A.	Elemento	Modalidade	Grupo
4.4.90.52	EQUIPAMENTOS E MATERIAL PERMANENTE	1.755.00.999.000	5.778,13		
4.5.00.00	INVERSÕES FINANCEIRAS				
4.5.90.00	APLICAÇÕES DIRETAS			100.670,31	100.670,31
4.5.90.61	AQUISIÇÃO DE IMÓVEIS	1.500.00.999.000	100.670,31		
4.6.00.00	AMORTIZAÇÃO DA DÍVIDA				800.000,00
4.6.90.00	APLICAÇÕES DIRETAS			800.000,00	
4.6.90.71	PRINCIPAL DA DÍVIDA CONTRATUAL RESGATADO	1.500.00.999.000	800.000,00		
9.0.00.00	RESERVA DE CONTINGÊNCIA				194.145,00
9.9.00.00	RESERVA DE CONTINGÊNCIA				
9.9.99.00	RESERVA DE CONTINGÊNCIA			194.145,00	
9.9.99.99	RESERVA DE CONTINGÊNCIA	1.500.00.999.000	194.145,00		
TOTAL					3.685.936,37

**PREFEITURA MUNICIPAL DE CURRALINHOS**

AV. SÃO RAIMUNDO S/N - CNPJ:01612579/0001-06

Anexo 02

Página 5

NATUREZA DA DESPESA POR ORGÃO E UNIDADE

Lei: 348, Data: 22/12/2025

PODER 02 PODER EXECUTIVO					
ORGÃO 03 SEC.MUN.DE INFRAESTRUTURA, SERVIÇOS PÚBLICOS E DESENV.URBANO					
UNIDADE 01 SEC.MUN DE INFRAESTRUTURA, SERVIÇOS PÚBLICOS E DESENV.URBANO					
Código	Especificação	F.R.-C.A.	Elemento	Modalidade	Grupo
3.0.00.00	DESPESAS CORRENTES				150.057,91
3.0.00.00	DESPESAS CORRENTES				16.563,01
3.0.00.00	DESPESAS CORRENTES				72.804,38
3.0.00.00	DESPESAS CORRENTES				68.517,78
3.0.00.00	DESPESAS CORRENTES				76.272,99
3.0.00.00	DESPESAS CORRENTES				55.295,31
3.0.00.00	DESPESAS CORRENTES				26.875,00
3.0.00.00	DESPESAS CORRENTES				496.471,22
3.0.00.00	DESPESAS CORRENTES				918.885,72
3.1.00.00	PESSOAL E ENCARGOS SOCIAIS				44.881,60
3.1.90.00	APLICAÇÕES DIRETAS			33.657,59	
3.1.90.04	CONTRATAÇÃO POR TEMPO DETERMINADO	1.500.00.999.000	6.370,39		
3.1.90.11	VENCIMENTOS E VANTAGENS FIXAS - PESSOAL CIVIL	1.500.00.999.000	16.063,19		
3.1.90.13	OBRIGAÇÕES PATRONAIS	1.500.00.999.000	11.224,01		
3.1.91.00	APLICAÇÕES DIRETAS- INTRA-ORÇAMENTÁRIAS			11.224,01	
3.1.91.13	OBRIGAÇÕES PATRONAIS	1.500.00.999.000	11.224,01		
3.3.00.00	OUTRAS DESPESAS CORRENTES				1.836.861,72
3.3.90.00	APLICAÇÕES DIRETAS			1.836.861,72	
3.3.90.14	DIÁRIAS - CIVIL	1.500.00.999.000	6.370,39		
3.3.90.30	MATERIAL DE CONSUMO	1.500.00.999.000	119.917,51		
3.3.90.30	MATERIAL DE CONSUMO	1.749.00.999.000	27.301,65		
3.3.90.30	MATERIAL DE CONSUMO	1.750.00.999.000	68.517,78		
3.3.90.30	MATERIAL DE CONSUMO	1.751.00.999.000	12.134,06		
3.3.90.30	MATERIAL DE CONSUMO	1.753.00.999.000	9.282,57		
3.3.90.32	MATERIAL, BEM OU SERVIÇO PARA DISTRIBUIÇÃO GRATUITA	1.500.00.999.000	8.736,52		
3.3.90.36	OUTROS SERVIÇOS DE TERCEIROS - PESSOA FÍSICA	1.500.00.999.000	377.294,06		
3.3.90.36	OUTROS SERVIÇOS DE TERCEIROS - PESSOA FÍSICA	1.720.00.999.000	150.057,91		
3.3.90.36	OUTROS SERVIÇOS DE TERCEIROS - PESSOA FÍSICA	1.749.00.999.000	5.383,46		
3.3.90.39	OUTROS SERVIÇOS DE TERCEIROS - PESSOA JURÍDICA	1.500.00.999.000	348.981,28		
3.3.90.39	OUTROS SERVIÇOS DE TERCEIROS - PESSOA JURÍDICA	1.701.00.999.000	496.471,22		
3.3.90.39	OUTROS SERVIÇOS DE TERCEIROS - PESSOA JURÍDICA	1.704.00.999.000	26.875,00		
3.3.90.39	OUTROS SERVIÇOS DE TERCEIROS - PESSOA JURÍDICA	1.706.00.999.000	55.295,31		
3.3.90.39	OUTROS SERVIÇOS DE TERCEIROS - PESSOA JURÍDICA	1.749.00.999.000	43.587,88		
3.3.90.39	OUTROS SERVIÇOS DE TERCEIROS - PESSOA JURÍDICA	1.751.00.999.000	60.670,32		
3.3.90.39	OUTROS SERVIÇOS DE TERCEIROS - PESSOA JURÍDICA	1.753.00.999.000	7.280,44		
3.3.90.92	DESPESAS DE EXERCÍCIOS ANTERIORES	1.500.00.999.000	3.907,16		
3.3.90.93	INDENIZAÇÕES E RESTITUIÇÕES	1.500.00.999.000	8.797,20		
4.0.00.00	DESPESAS DE CAPITAL				56.325,72
4.0.00.00	DESPESAS DE CAPITAL				11.019,77
4.0.00.00	DESPESAS DE CAPITAL				6.240,38
4.0.00.00	DESPESAS DE CAPITAL				3.000,00
4.0.00.00	DESPESAS DE CAPITAL				2.889,06
4.4.00.00	INVESTIMENTOS				79.474,93
4.4.90.00	APLICAÇÕES DIRETAS			79.474,93	
4.4.90.51	OBRAS E INSTALAÇÕES	1.500.00.999.000	45.585,15		
4.4.90.51	OBRAS E INSTALAÇÕES	1.700.00.999.000	9.214,28		



PREFEITURA MUNICIPAL DE CURRALINHOS

AV. SÃO RAIMUNDO S/N - CNPJ:01612579/0001-06

Anexo 02
Página 6

NATUREZA DA DESPESA POR ORGÃO E UNIDADE

Lei: 348, Data: 22/12/2025

PODER 02 PODER EXECUTIVO					
ORGÃO 03 SEC.MUN.DE INFRAESTRUTURA, SERVIÇOS PÚBLICOS E DESENV.URBANO					
UNIDADE 01 SEC.MUN DE INFRAESTRUTURA, SERVIÇOS PÚBLICOS E DESENV.URBANO					
Código	Especificação	F.R.-C.A.	Elemento	Modalidade	Grupo
4.4.90.51	OBRAS E INSTALAÇÕES	1.701.00.999.000	5.778,13		
4.4.90.51	OBRAS E INSTALAÇÕES	1.706.00.999.000	3.000,00		
4.4.90.51	OBRAS E INSTALAÇÕES	1.720.00.999.000	2.889,06		
4.4.90.52	EQUIPAMENTOS E MATERIAL PERMANENTE	1.500.00.999.000	10.740,57		
4.4.90.52	EQUIPAMENTOS E MATERIAL PERMANENTE	1.700.00.999.000	1.805,49		
4.4.90.52	EQUIPAMENTOS E MATERIAL PERMANENTE	1.701.00.999.000	462,25		
TOTAL					1.961.218,25



PREFEITURA MUNICIPAL DE CURRALINHOS

AV. SÃO RAIMUNDO S/N - CNPJ:01612579/0001-06

Anexo 02
Página 7

NATUREZA DA DESPESA POR ORGÃO E UNIDADE

Lei: 348, Data: 22/12/2025

PODER 02 PODER EXECUTIVO					
ORGÃO 04 SECRETARIA MUNICIPAL DE EDUCAÇÃO					
UNIDADE 01 SECRETARIA MUNICIPAL DE EDUCAÇÃO					
Código	Especificação	F.R.-C.A.	Elemento	Modalidade	Grupo
3.0.00.00	DESPESAS CORRENTES				107.689,80
3.0.00.00	DESPESAS CORRENTES				26.875,00
3.0.00.00	DESPESAS CORRENTES				147.391,29
3.0.00.00	DESPESAS CORRENTES				50.000,00
3.0.00.00	DESPESAS CORRENTES				189.260,43
3.0.00.00	DESPESAS CORRENTES				108.296,51
3.0.00.00	DESPESAS CORRENTES				865.901,57
3.0.00.00	DESPESAS CORRENTES				64.723,87
3.0.00.00	DESPESAS CORRENTES				101.622,78
3.0.00.00	DESPESAS CORRENTES				1.151.531,94
3.1.00.00	PESSOAL E ENCARGOS SOCIAIS				505.644,14
3.1.90.00	APLICAÇÕES DIRETAS			467.988,10	
3.1.90.04	CONTRATAÇÃO POR TEMPO DETERMINADO	1.500.00.200.000	15.167,58		
3.1.90.11	VENCIMENTOS E VANTAGENS FIXAS - PESSOAL CIVIL	1.500.00.200.000	308.667,22		
3.1.90.11	VENCIMENTOS E VANTAGENS FIXAS - PESSOAL CIVIL	1.569.00.999.000	12.782,57		
3.1.90.13	OBRIGAÇÕES PATRONAIS	1.500.00.200.000	40.805,12		
3.1.90.91	SENTENÇAS JUDICIAIS	1.500.00.200.000	79.987,77		
3.1.90.92	DESPESAS DE EXERCÍCIOS ANTERIORES	1.500.00.200.000	10.577,84		
3.1.91.00	APLICAÇÕES DIRETAS- INTRA-ORÇAMENTÁRIAS			37.656,04	
3.1.91.13	OBRIGAÇÕES PATRONAIS	1.500.00.200.000	37.656,04		
3.3.00.00	OUTRAS DESPESAS CORRENTES				2.307.649,05
3.3.50.00	TRANSFERÊNCIAS A INSTITUIÇÕES PRIVADAS SEM FINS LUCRAT			12.702,62	
3.3.50.41	CONTRIBUIÇÕES	1.500.00.200.000	7.494,23		
3.3.50.41	CONTRIBUIÇÕES	1.550.00.999.000	3.000,00		
3.3.50.41	CONTRIBUIÇÕES	1.569.00.999.000	2.208,39		
3.3.90.00	APLICAÇÕES DIRETAS			2.294.946,43	
3.3.90.14	DIÁRIAS - CIVIL	1.500.00.200.000	20.156,40		
3.3.90.30	MATERIAL DE CONSUMO	1.500.00.200.000	271.341,16		
3.3.90.30	MATERIAL DE CONSUMO	1.550.00.999.000	30.526,41		
3.3.90.30	MATERIAL DE CONSUMO	1.551.00.999.000	33.660,67		
3.3.90.30	MATERIAL DE CONSUMO	1.552.00.999.000	107.689,80		
3.3.90.30	MATERIAL DE CONSUMO	1.553.00.999.000	22.448,02		
3.3.90.30	MATERIAL DE CONSUMO	1.569.00.999.000	69.962,46		
3.3.90.30	MATERIAL DE CONSUMO	1.570.00.999.000	203.225,00		
3.3.90.30	MATERIAL DE CONSUMO	1.571.00.999.000	16.125,00		
3.3.90.32	MATERIAL, BEM OU SERVIÇO PARA DISTRIBUIÇÃO GRATUITA	1.500.00.200.000	10.010,60		
3.3.90.33	PASSAGENS E DESPESAS COM LOCOMOÇÃO	1.500.00.200.000	7.911,41		
3.3.90.36	OUTROS SERVIÇOS DE TERCEIROS - PESSOA FÍSICA	1.500.00.200.000	143.306,29		
3.3.90.36	OUTROS SERVIÇOS DE TERCEIROS - PESSOA FÍSICA	1.550.00.999.000	31.245,22		
3.3.90.36	OUTROS SERVIÇOS DE TERCEIROS - PESSOA FÍSICA	1.551.00.999.000	15.288,92		
3.3.90.36	OUTROS SERVIÇOS DE TERCEIROS - PESSOA FÍSICA	1.553.00.999.000	39.435,70		
3.3.90.36	OUTROS SERVIÇOS DE TERCEIROS - PESSOA FÍSICA	1.569.00.999.000	21.519,47		
3.3.90.36	OUTROS SERVIÇOS DE TERCEIROS - PESSOA FÍSICA	1.571.00.999.000	10.750,00		
3.3.90.39	OUTROS SERVIÇOS DE TERCEIROS - PESSOA JURÍDICA	1.500.00.200.000	134.574,82		
3.3.90.39	OUTROS SERVIÇOS DE TERCEIROS - PESSOA JURÍDICA	1.550.00.999.000	27.301,65		
3.3.90.39	OUTROS SERVIÇOS DE TERCEIROS - PESSOA JURÍDICA	1.551.00.999.000	15.774,28		

**PREFEITURA MUNICIPAL DE CURRALINHOS**

AV. SÃO RAIMUNDO S/N - CNPJ:01612579/0001-06

Anexo 02
Página 8**NATUREZA DA DESPESA POR ORGÃO E UNIDADE**

Lei: 348, Data: 22/12/2025

PODER 02 PODER EXECUTIVO						
ORGÃO 04 SECRETARIA MUNICIPAL DE EDUCAÇÃO						
UNIDADE 01 SECRETARIA MUNICIPAL DE EDUCAÇÃO						
Código	Especificação	F.R.-C.A.	Elemento	Modalidade	Grupo	Categoria Econômica
3.3.90.39	OUTROS SERVIÇOS DE TERCEIROS - PESSOA JURÍDICA	1.553.00.999.000	46.412,79			
3.3.90.39	OUTROS SERVIÇOS DE TERCEIROS - PESSOA JURÍDICA	1.569.00.999.000	82.787,54			
3.3.90.39	OUTROS SERVIÇOS DE TERCEIROS - PESSOA JURÍDICA	1.570.00.999.000	662.676,57			
3.3.90.39	OUTROS SERVIÇOS DE TERCEIROS - PESSOA JURÍDICA	1.599.00.999.000	147.391,29			
3.3.90.39	OUTROS SERVIÇOS DE TERCEIROS - PESSOA JURÍDICA	1.754.00.999.000	50.000,00			
3.3.90.40	SERVIÇOS DE TECNOLOGIA DA INFORMAÇÃO E COMUNICAÇÃO	1.500.00.200.000	8.318,98			
3.3.90.40	SERVIÇOS DE TECNOLOGIA DA INFORMAÇÃO E COMUNICAÇÃO	1.550.00.999.000	4.064,90			
3.3.90.46	AUXÍLIO ALIMENTAÇÃO	1.500.00.200.000	10.000,00			
3.3.90.47	OBRIGAÇÕES TRIBUTÁRIAS E CONTRIBUTIVAS	1.500.00.200.000	9.678,36			
3.3.90.48	OUTROS AUXÍLIOS FINANCEIROS A PESSOAS FÍSICAS	1.500.00.200.000	1.805,67			
3.3.90.92	DESPESAS DE EXERCÍCIOS ANTERIORES	1.500.00.200.000	6.176,63			
3.3.90.92	DESPESAS DE EXERCÍCIOS ANTERIORES	1.550.00.999.000	5.484,60			
3.3.90.93	INDENIZAÇÕES E RESTITUIÇÕES	1.500.00.200.000	27.895,82			
4.0.00.00	DESPESAS DE CAPITAL					13.104,79
4.0.00.00	DESPESAS DE CAPITAL					49.400,51
4.0.00.00	DESPESAS DE CAPITAL					6.673,74
4.0.00.00	DESPESAS DE CAPITAL					16.998,61
4.0.00.00	DESPESAS DE CAPITAL					2.150,00
4.0.00.00	DESPESAS DE CAPITAL					14.974,02
4.4.00.00	INVESTIMENTOS				103.301,67	
4.4.90.00	APLICAÇÕES DIRETAS			103.301,67		
4.4.90.51	OBRAS E INSTALAÇÕES	1.500.00.200.000	17.473,26			
4.4.90.51	OBRAS E INSTALAÇÕES	1.599.00.999.000	14.974,02			
4.4.90.52	EQUIPAMENTOS E MATERIAL PERMANENTE	1.500.00.200.000	31.927,25			
4.4.90.52	EQUIPAMENTOS E MATERIAL PERMANENTE	1.550.00.999.000	6.673,74			
4.4.90.52	EQUIPAMENTOS E MATERIAL PERMANENTE	1.551.00.999.000	13.104,79			
4.4.90.52	EQUIPAMENTOS E MATERIAL PERMANENTE	1.569.00.999.000	2.150,00			
4.4.90.52	EQUIPAMENTOS E MATERIAL PERMANENTE	1.570.00.999.000	16.998,61			
TOTAL						2.916.594,86



PREFEITURA MUNICIPAL DE CURRALINHOS

AV. SÃO RAIMUNDO S/N - CNPJ:01612579/0001-06

Anexo 02
Página 9

NATUREZA DA DESPESA POR ORGÃO E UNIDADE

Lei: 348, Data: 22/12/2025

PODER 02 PODER EXECUTIVO						
ORGÃO 04 SECRETARIA MUNICIPAL DE EDUCAÇÃO						
UNIDADE 02 FUNDEB						
Código	Especificação	F.R.-C.A.	Elemento	Modalidade	Grupo	Categoria Econômica
3.0.00.00	DESPESAS CORRENTES					1.892.962,19
3.0.00.00	DESPESAS CORRENTES					220.721,73
3.0.00.00	DESPESAS CORRENTES					1.994.185,38
3.0.00.00	DESPESAS CORRENTES					7.907.991,53
3.0.00.00	DESPESAS CORRENTES					55.000,00
3.0.00.00	DESPESAS CORRENTES					30.000,00
3.1.00.00	PESSOAL E ENCARGOS SOCIAIS				9.493.402,45	
3.1.90.00	APLICAÇÕES DIRETAS			8.491.291,37		
3.1.90.04	CONTRATAÇÃO POR TEMPO DETERMINADO	1.540.00.999.000	100.586,35			
3.1.90.04	CONTRATAÇÃO POR TEMPO DETERMINADO	1.540.00.230.000	478.161,08			
3.1.90.04	CONTRATAÇÃO POR TEMPO DETERMINADO	1.541.00.230.000	18.963,30			
3.1.90.11	VENCIMENTOS E VANTAGENS FIXAS - PESSOAL CIVIL	1.540.00.999.000	73.280,48			
3.1.90.11	VENCIMENTOS E VANTAGENS FIXAS - PESSOAL CIVIL	1.540.00.230.000	4.553.486,57			
3.1.90.11	VENCIMENTOS E VANTAGENS FIXAS - PESSOAL CIVIL	1.541.00.999.000	84.315,96			
3.1.90.11	VENCIMENTOS E VANTAGENS FIXAS - PESSOAL CIVIL	1.541.00.230.000	770.377,01			
3.1.90.11	VENCIMENTOS E VANTAGENS FIXAS - PESSOAL CIVIL	1.542.00.230.000	1.187.100,43			
3.1.90.11	VENCIMENTOS E VANTAGENS FIXAS - PESSOAL CIVIL	1.542.00.999.000	96.364,80			
3.1.90.11	VENCIMENTOS E VANTAGENS FIXAS - PESSOAL CIVIL	1.543.00.999.000	20.000,00			
3.1.90.11	VENCIMENTOS E VANTAGENS FIXAS - PESSOAL CIVIL	1.545.00.999.000	55.000,00			
3.1.90.13	OBRIGAÇÕES PATRONAIS	1.540.00.999.000	116.033,68			
3.1.90.13	OBRIGAÇÕES PATRONAIS	1.540.00.230.000	110.581,07			
3.1.90.13	OBRIGAÇÕES PATRONAIS	1.541.00.230.000	370.429,82			
3.1.90.13	OBRIGAÇÕES PATRONAIS	1.542.00.230.000	277.414,32			
3.1.90.16	OUTRAS DESPESAS VARIÁVEIS - PESSOAL CIVIL	1.540.00.230.000	1.911,11			
3.1.90.91	SENTENÇAS JUDICIAIS	1.540.00.999.000	32.250,00			
3.1.90.94	INDENIZAÇÕES E RESTITUIÇÕES TRABALHISTAS	1.540.00.999.000	7.644,46			
3.1.90.94	INDENIZAÇÕES E RESTITUIÇÕES TRABALHISTAS	1.541.00.230.000	137.390,93			
3.1.91.00	APLICAÇÕES DIRETAS- INTRA-ORÇAMENTÁRIAS			1.002.111,08		
3.1.91.13	OBRIGAÇÕES PATRONAIS	1.540.00.230.000	782.263,82			
3.1.91.13	OBRIGAÇÕES PATRONAIS	1.540.00.999.000	209.847,26			
3.1.91.13	OBRIGAÇÕES PATRONAIS	1.542.00.230.000	10.000,00			
3.3.00.00	OUTRAS DESPESAS CORRENTES				2.607.458,38	
3.3.90.00	APLICAÇÕES DIRETAS			2.607.458,38		
3.3.90.08	OUTROS BENEFÍCIOS ASSISTENCIAIS DO SERVIDOR E DO MILIT.	1.540.00.999.000	19.765,06			
3.3.90.08	OUTROS BENEFÍCIOS ASSISTENCIAIS DO SERVIDOR E DO MILIT.	1.541.00.999.000	9.949,93			
3.3.90.14	DIÁRIAS - CIVIL	1.540.00.999.000	19.534,39			
3.3.90.30	MATERIAL DE CONSUMO	1.540.00.999.000	523.644,79			
3.3.90.30	MATERIAL DE CONSUMO	1.541.00.999.000	118.201,09			
3.3.90.30	MATERIAL DE CONSUMO	1.542.00.999.000	207.783,43			
3.3.90.30	MATERIAL DE CONSUMO	1.543.00.999.000	170.721,73			
3.3.90.30	MATERIAL DE CONSUMO	1.546.00.999.000	15.000,00			
3.3.90.33	PASSAGENS E DESPESAS COM LOCOMOÇÃO	1.540.00.999.000	30.483,94			
3.3.90.36	OUTROS SERVIÇOS DE TERCEIROS - PESSOA FÍSICA	1.540.00.999.000	424.581,56			
3.3.90.36	OUTROS SERVIÇOS DE TERCEIROS - PESSOA FÍSICA	1.541.00.999.000	111.971,48			
3.3.90.36	OUTROS SERVIÇOS DE TERCEIROS - PESSOA FÍSICA	1.542.00.999.000	15.375,00			
3.3.90.39	OUTROS SERVIÇOS DE TERCEIROS - PESSOA JURÍDICA	1.540.00.999.000	413.727,85			

CURRALINHOS - PI

LOA 2026

**PREFEITURA MUNICIPAL DE CURRALINHOS**

AV. SÃO RAIMUNDO S/N - CNPJ:01612579/0001-06

Anexo 02

Página 10

NATUREZA DA DESPESA POR ORGÃO E UNIDADE

Lei: 348, Data: 22/12/2025

PODER	02	PODER EXECUTIVO				
ORGÃO	04	SECRETARIA MUNICIPAL DE EDUCAÇÃO				
UNIDADE	02	FUNDEB				
Código	Especificação	F.R.-C.A.	Elemento	Modalidade	Grupo	Categoria Econômica
3.3.90.39	OUTROS SERVIÇOS DE TERCEIROS - PESSOA JURÍDICA	1.541.00.999.000	346.925,20			
3.3.90.39	OUTROS SERVIÇOS DE TERCEIROS - PESSOA JURÍDICA	1.542.00.999.000	98.924,21			
3.3.90.39	OUTROS SERVIÇOS DE TERCEIROS - PESSOA JURÍDICA	1.543.00.999.000	30.000,00			
3.3.90.39	OUTROS SERVIÇOS DE TERCEIROS - PESSOA JURÍDICA	1.546.00.999.000	15.000,00			
3.3.90.40	SERVIÇOS DE TECNOLOGIA DA INFORMAÇÃO E COMUNICAÇÃO	1.540.00.999.000	10.208,06			
3.3.90.47	OBRIGAÇÕES TRIBUTÁRIAS E CONTRIBUTIVAS	1.541.00.999.000	25.660,66			
4.0.00.00	DESPESAS DE CAPITAL					513.992,40
4.0.00.00	DESPESAS DE CAPITAL					16.380,99
4.4.00.00	INVESTIMENTOS					
4.4.90.00	APLICAÇÕES DIRETAS			530.373,39	530.373,39	
4.4.90.51	OBRAS E INSTALAÇÕES	1.540.00.999.000	4.368,26			
4.4.90.51	OBRAS E INSTALAÇÕES	1.542.00.999.000	356.046,08			
4.4.90.52	EQUIPAMENTOS E MATERIAL PERMANENTE	1.540.00.999.000	12.012,73			
4.4.90.52	EQUIPAMENTOS E MATERIAL PERMANENTE	1.542.00.999.000	157.946,32			
TOTAL						12.631.234,22

**PREFEITURA MUNICIPAL DE CURRALINHOS**

AV. SÃO RAIMUNDO S/N - CNPJ:01612579/0001-06

Anexo 02

Página 11

NATUREZA DA DESPESA POR ORGÃO E UNIDADE

Lei: 348, Data: 22/12/2025

PODER	02	PODER EXECUTIVO				
ORGÃO	05	SECRETARIA MUNICIPAL DE SAÚDE				
UNIDADE	01	SECRETARIA MUNICIPAL DE SAÚDE				
Código	Especificação	F.R.-C.A.	Elemento	Modalidade	Grupo	Categoria Econômica
3.0.00.00	DESPESAS CORRENTES					2.600,19
3.1.00.00	PESSOAL E ENCARGOS SOCIAIS				1.155,64	
3.1.90.00	APLICAÇÕES DIRETAS			866,73		
3.1.90.04	CONTRATAÇÃO POR TEMPO DETERMINADO	1.500.00.300.000	288,91			
3.1.90.11	VENCIMENTOS E VANTAGENS FIXAS - PESSOAL CIVIL	1.500.00.300.000	288,91			
3.1.90.13	OBRIGAÇÕES PATRONAIS	1.500.00.300.000	288,91			
3.1.91.00	APLICAÇÕES DIRETAS- INTRA-ORÇAMENTÁRIAS			288,91		
3.1.91.13	OBRIGAÇÕES PATRONAIS	1.500.00.300.000	288,91			
3.3.00.00	OUTRAS DESPESAS CORRENTES				1.444,55	
3.3.90.00	APLICAÇÕES DIRETAS			1.444,55		
3.3.90.14	DIÁRIAS - CIVIL	1.500.00.300.000	288,91			
3.3.90.30	MATERIAL DE CONSUMO	1.500.00.300.000	288,91			
3.3.90.36	OUTROS SERVIÇOS DE TERCEIROS - PESSOA FÍSICA	1.500.00.300.000	288,91			
3.3.90.39	OUTROS SERVIÇOS DE TERCEIROS - PESSOA JURÍDICA	1.500.00.300.000	288,91			
3.3.90.92	DESPESAS DE EXERCÍCIOS ANTERIORES	1.500.00.300.000	288,91			
4.0.00.00	DESPESAS DE CAPITAL					288,91
4.4.00.00	INVESTIMENTOS				288,91	
4.4.90.00	APLICAÇÕES DIRETAS			288,91		
4.4.90.52	EQUIPAMENTOS E MATERIAL PERMANENTE	1.500.00.300.000	288,91			
TOTAL						2.889,10



PREFEITURA MUNICIPAL DE CURRALINHOS

AV. SÃO RAIMUNDO S/N - CNPJ:01612579/0001-06

Anexo 02
Página 12

NATUREZA DA DESPESA POR ORGÃO E UNIDADE

Lei: 348, Data: 22/12/2025

PODER 02 PODER EXECUTIVO						
ORGÃO 05 SECRETARIA MUNICIPAL DE SAUDE						
UNIDADE 02 FUNDO MUNICIPAL DE SAUDE						
Código	Especificação	F.R.-C.A.	Elemento	Modalidade	Grupo	Categoria Econômica
3.0.00.00	DESPESAS CORRENTES					2.049.173,56
3.0.00.00	DESPESAS CORRENTES					3.390.662,70
3.0.00.00	DESPESAS CORRENTES					100.652,05
3.0.00.00	DESPESAS CORRENTES					39.371,87
3.0.00.00	DESPESAS CORRENTES					511.609,37
3.0.00.00	DESPESAS CORRENTES					560.812,34
3.0.00.00	DESPESAS CORRENTES					212.358,68
3.0.00.00	DESPESAS CORRENTES					369.019,17
3.1.00.00	PESSOAL E ENCARGOS SOCIAIS				3.137.431,54	
3.1.90.00	APLICAÇÕES DIRETAS			2.966.141,88		
3.1.90.04	CONTRATAÇÃO POR TEMPO DETERMINADO	1.500.00.300.000	287.070,96			
3.1.90.04	CONTRATAÇÃO POR TEMPO DETERMINADO	1.600.00.999.000	80.781,57			
3.1.90.04	CONTRATAÇÃO POR TEMPO DETERMINADO	1.602.00.999.000	7.877,44			
3.1.90.04	CONTRATAÇÃO POR TEMPO DETERMINADO	1.605.00.999.000	277.635,44			
3.1.90.04	CONTRATAÇÃO POR TEMPO DETERMINADO	1.621.00.999.000	38.856,91			
3.1.90.11	VENCIMENTOS E VANTAGENS FIXAS - PESSOAL CIVIL	1.500.00.300.000	419.049,22			
3.1.90.11	VENCIMENTOS E VANTAGENS FIXAS - PESSOAL CIVIL	1.600.00.999.000	487.794,19			
3.1.90.11	VENCIMENTOS E VANTAGENS FIXAS - PESSOAL CIVIL	1.604.00.999.000	511.609,37			
3.1.90.11	VENCIMENTOS E VANTAGENS FIXAS - PESSOAL CIVIL	1.605.00.999.000	283.176,90			
3.1.90.11	VENCIMENTOS E VANTAGENS FIXAS - PESSOAL CIVIL	1.621.00.999.000	46.575,33			
3.1.90.13	OBRIGAÇÕES PATRONAIS	1.500.00.300.000	67.777,14			
3.1.90.13	OBRIGAÇÕES PATRONAIS	1.600.00.999.000	127.388,77			
3.1.90.16	OUTRAS DESPESAS VARIÁVEIS - PESSOAL CIVIL	1.500.00.300.000	66.488,91			
3.1.90.16	OUTRAS DESPESAS VARIÁVEIS - PESSOAL CIVIL	1.600.00.999.000	212.276,72			
3.1.90.16	OUTRAS DESPESAS VARIÁVEIS - PESSOAL CIVIL	1.602.00.999.000	7.877,44			
3.1.90.91	SENTENÇAS JUDICIAIS	1.500.00.300.000	17.301,65			
3.1.90.92	DESPESAS DE EXERCÍCIOS ANTERIORES	1.500.00.300.000	12.285,73			
3.1.90.92	DESPESAS DE EXERCÍCIOS ANTERIORES	1.600.00.999.000	12.862,10			
3.1.90.94	INDENIZAÇÕES E RESTITUIÇÕES TRABALHISTAS	1.600.00.999.000	1.456,09			
3.1.91.00	APLICAÇÕES DIRETAS- INTRA-ORÇAMENTÁRIAS			171.289,66		
3.1.91.13	OBRIGAÇÕES PATRONAIS	1.500.00.300.000	51.691,11			
3.1.91.13	OBRIGAÇÕES PATRONAIS	1.600.00.999.000	119.598,55			
3.3.00.00	OUTRAS DESPESAS CORRENTES				4.096.228,20	
3.3.50.00	TRANSFERÊNCIAS A INSTITUIÇÕES PRIVADAS SEM FINS LUCRATÍVOS			43.371,19		
3.3.50.41	CONTRIBUIÇÕES	1.500.00.300.000	37.000,80			
3.3.50.41	CONTRIBUIÇÕES	1.600.00.999.000	6.370,39			
3.3.90.00	APLICAÇÕES DIRETAS			4.052.857,01		
3.3.90.08	OUTROS BENEFÍCIOS ASSISTENCIAIS DO SERVIDOR E DO MILITAR	1.500.00.300.000	3.466,88			
3.3.90.14	DIÁRIAS - CIVIL	1.500.00.300.000	13.896,40			
3.3.90.14	DIÁRIAS - CIVIL	1.600.00.999.000	28.873,31			
3.3.90.14	DIÁRIAS - CIVIL	1.602.00.999.000	21.518,54			
3.3.90.14	DIÁRIAS - CIVIL	1.621.00.999.000	28.034,45			
3.3.90.30	MATERIAL DE CONSUMO	1.500.00.300.000	363.545,67			
3.3.90.30	MATERIAL DE CONSUMO	1.600.00.999.000	374.157,48			
3.3.90.30	MATERIAL DE CONSUMO	1.602.00.999.000	15.461,22			
3.3.90.30	MATERIAL DE CONSUMO	1.621.00.999.000	18.959,74			

**PREFEITURA MUNICIPAL DE CURRALINHOS**

AV. SÃO RAIMUNDO S/N - CNPJ:01612579/0001-06

Anexo 02

Página 13

NATUREZA DA DESPESA POR ORGÃO E UNIDADE

Lei: 348, Data: 22/12/2025

PODER 02 PODER EXECUTIVO									
ORGÃO 05 SECRETARIA MUNICIPAL DE SAUDE									
UNIDADE 02 FUNDO MUNICIPAL DE SAUDE									
Código	Especificação	F.R.-C.A.	Elemento	Modalidade	Grupo	Categoria Econômica			
3.3.90.30	MATERIAL DE CONSUMO	1.631.00.999.000	141.994,33	346.548,07	346.548,07	314.072,43			
3.3.90.33	PASSAGENS E DESPESAS COM LOCOMOÇÃO	1.500.00.300.000	4.246,93						
3.3.90.33	PASSAGENS E DESPESAS COM LOCOMOÇÃO	1.600.00.999.000	53.025,02						
3.3.90.36	OUTROS SERVIÇOS DE TERCEIROS - PESSOA FÍSICA	1.500.00.300.000	244.661,83						
3.3.90.36	OUTROS SERVIÇOS DE TERCEIROS - PESSOA FÍSICA	1.600.00.999.000	830.315,89						
3.3.90.36	OUTROS SERVIÇOS DE TERCEIROS - PESSOA FÍSICA	1.602.00.999.000	15.157,88						
3.3.90.36	OUTROS SERVIÇOS DE TERCEIROS - PESSOA FÍSICA	1.621.00.999.000	5.020,40						
3.3.90.39	OUTROS SERVIÇOS DE TERCEIROS - PESSOA JURÍDICA	1.500.00.300.000	338.967,56						
3.3.90.39	OUTROS SERVIÇOS DE TERCEIROS - PESSOA JURÍDICA	1.600.00.999.000	688.612,59						
3.3.90.39	OUTROS SERVIÇOS DE TERCEIROS - PESSOA JURÍDICA	1.601.00.999.000	39.371,87						
3.3.90.39	OUTROS SERVIÇOS DE TERCEIROS - PESSOA JURÍDICA	1.602.00.999.000	32.759,53						
3.3.90.39	OUTROS SERVIÇOS DE TERCEIROS - PESSOA JURÍDICA	1.621.00.999.000	74.911,85						
3.3.90.39	OUTROS SERVIÇOS DE TERCEIROS - PESSOA JURÍDICA	1.631.00.999.000	227.024,84						
3.3.90.40	SERVIÇOS DE TECNOLOGIA DA INFORMAÇÃO E COMUNICAÇÃO	1.500.00.300.000	28.161,60						
3.3.90.40	SERVIÇOS DE TECNOLOGIA DA INFORMAÇÃO E COMUNICAÇÃO	1.600.00.999.000	105.778,13						
3.3.90.46	AUXÍLIO ALIMENTAÇÃO	1.500.00.300.000	68.489,14						
3.3.90.47	OBRIGAÇÕES TRIBUTÁRIAS E CONTRIBUTIVAS	1.500.00.300.000	3.033,52						
3.3.90.48	OUTROS AUXÍLIOS FINANCEIROS A PESSOAS FÍSICAS	1.600.00.999.000	102.150,00						
3.3.90.92	DESPESAS DE EXERCÍCIOS ANTERIORES	1.500.00.300.000	22.038,51						
3.3.90.92	DESPESAS DE EXERCÍCIOS ANTERIORES	1.600.00.999.000	52.851,51						
3.3.90.93	INDENIZAÇÕES E RESTITUIÇÕES	1.600.00.999.000	106.370,39						
4.0.00.00	DESPESAS DE CAPITAL								
4.0.00.00	DESPESAS DE CAPITAL								11.614,07
4.0.00.00	DESPESAS DE CAPITAL								6.355,95
4.0.00.00	DESPESAS DE CAPITAL								5.947,94
4.0.00.00	DESPESAS DE CAPITAL								8.557,68
4.4.00.00	INVESTIMENTOS								
4.4.90.00	APLICAÇÕES DIRETAS								
4.4.90.51	OBRAS E INSTALAÇÕES	1.500.00.300.000	4.622,52						
4.4.90.51	OBRAS E INSTALAÇÕES	1.600.00.999.000	5.375,00						
4.4.90.51	OBRAS E INSTALAÇÕES	1.601.00.999.000	1.733,44						
4.4.90.51	OBRAS E INSTALAÇÕES	1.621.00.999.000	2.722,94						
4.4.90.51	OBRAS E INSTALAÇÕES	1.631.00.999.000	1.444,54						
4.4.90.52	EQUIPAMENTOS E MATERIAL PERMANENTE	1.500.00.300.000	5.835,92						
4.4.90.52	EQUIPAMENTOS E MATERIAL PERMANENTE	1.600.00.999.000	308.697,43						
4.4.90.52	EQUIPAMENTOS E MATERIAL PERMANENTE	1.601.00.999.000	6.824,24						
4.4.90.52	EQUIPAMENTOS E MATERIAL PERMANENTE	1.621.00.999.000	3.225,00						
4.4.90.52	EQUIPAMENTOS E MATERIAL PERMANENTE	1.631.00.999.000	4.911,41						
4.4.90.61	AQUISIÇÃO DE IMÓVEIS	1.500.00.300.000	1.155,63						
TOTAL						7.580.207,81			



PREFEITURA MUNICIPAL DE CURRALINHOS

AV. SÃO RAIMUNDO S/N - CNPJ:01612579/0001-06

Anexo 02
Página 14

NATUREZA DA DESPESA POR ORGÃO E UNIDADE

Lei: 348, Data: 22/12/2025

PODER 02 PODER EXECUTIVO ORGÃO 06 SECRETARIA MUNICIPAL DE ASSISTÊNCIA SOCIAL UNIDADE 01 SECRETARIA MUNICIPAL DE ASSISTÊNCIA SOCIAL						
Código	Especificação	F.R.-C.A.	Elemento	Modalidade	Grupo	Categoria Econômica
3.0.00.00	DESPESAS CORRENTES					626.696,36
3.0.00.00	DESPESAS CORRENTES					16.125,00
3.1.00.00	PESSOAL E ENCARGOS SOCIAIS				287.855,78	
3.1.90.00	APLICAÇÕES DIRETAS			263.449,24		
3.1.90.04	CONTRATAÇÃO POR TEMPO DETERMINADO	1.500.00.999.000	30.192,62			
3.1.90.11	VENCIMENTOS E VANTAGENS FIXAS - PESSOAL CIVIL	1.500.00.999.000	209.222,50			
3.1.90.13	OBRIGAÇÕES PATRONAIS	1.500.00.999.000	17.533,72			
3.1.90.92	DESPESAS DE EXERCÍCIOS ANTERIORES	1.500.00.999.000	6.500,40			
3.1.91.00	APLICAÇÕES DIRETAS- INTRA-ORÇAMENTÁRIAS			24.406,54		
3.1.91.13	OBRIGAÇÕES PATRONAIS	1.500.00.999.000	24.406,54			
3.3.00.00	OUTRAS DESPESAS CORRENTES				354.965,58	
3.3.50.00	TRANSFERÊNCIAS A INSTITUIÇÕES PRIVADAS SEM FINS LUCRATIVAS			4.062,03		
3.3.50.41	CONTRIBUIÇÕES	1.500.00.999.000	4.062,03			
3.3.90.00	APLICAÇÕES DIRETAS			350.903,55		
3.3.90.08	OUTROS BENEFÍCIOS ASSISTENCIAIS DO SERVIDOR E DO MILITAR	1.500.00.999.000	6.075,00			
3.3.90.14	DIÁRIAS - CIVIL	1.500.00.999.000	18.400,45			
3.3.90.30	MATERIAL DE CONSUMO	1.500.00.999.000	11.755,80			
3.3.90.32	MATERIAL, BEM OU SERVIÇO PARA DISTRIBUIÇÃO GRATUITA	1.500.00.999.000	83.306,85			
3.3.90.36	OUTROS SERVIÇOS DE TERCEIROS - PESSOA FÍSICA	1.500.00.999.000	131.370,42			
3.3.90.39	OUTROS SERVIÇOS DE TERCEIROS - PESSOA JURÍDICA	1.500.00.999.000	76.300,15			
3.3.90.39	OUTROS SERVIÇOS DE TERCEIROS - PESSOA JURÍDICA	1.503.00.999.000	16.125,00			
3.3.90.40	SERVIÇOS DE TECNOLOGIA DA INFORMAÇÃO E COMUNICAÇÃO	1.500.00.999.000	3.235,75			
3.3.90.48	OUTROS AUXÍLIOS FINANCEIROS A PESSOAS FÍSICAS	1.500.00.999.000	2.150,00			
3.3.90.92	DESPESAS DE EXERCÍCIOS ANTERIORES	1.500.00.999.000	2.184,13			
4.0.00.00	DESPESAS DE CAPITAL					1.155,63
4.4.00.00	INVESTIMENTOS				1.155,63	
4.4.90.00	APLICAÇÕES DIRETAS			1.155,63		
4.4.90.52	EQUIPAMENTOS E MATERIAL PERMANENTE	1.500.00.999.000	1.155,63			
TOTAL						643.976,99

**PREFEITURA MUNICIPAL DE CURRALINHOS**

AV. SÃO RAIMUNDO S/N - CNPJ:01612579/0001-06

Anexo 02
Página 15**NATUREZA DA DESPESA POR ORGÃO E UNIDADE**

Lei: 348, Data: 22/12/2025

PODER 02 PODER EXECUTIVO						
ORGÃO 06 SECRETARIA MUNICIPAL DE ASSISTÊNCIA SOCIAL						
UNIDADE 02 FUNDO MUNICIPAL DE ASSISTÊNCIA SOCIAL						
Código	Especificação	F.R.-C.A.	Elemento	Modalidade	Grupo	Categoria Econômica
3.0.00.00	DESPESAS CORRENTES					40.151,89
3.0.00.00	DESPESAS CORRENTES					520.383,88
3.0.00.00	DESPESAS CORRENTES					9.675,00
3.0.00.00	DESPESAS CORRENTES					9.245,00
3.0.00.00	DESPESAS CORRENTES					8.764,26
3.0.00.00	DESPESAS CORRENTES					801.621,87
3.1.00.00	PESSOAL E ENCARGOS SOCIAIS				65.136,53	
3.1.90.00	APLICAÇÕES DIRETAS			61.987,45		
3.1.90.04	CONTRATAÇÃO POR TEMPO DETERMINADO	1.500.00.999.000	621,15			
3.1.90.04	CONTRATAÇÃO POR TEMPO DETERMINADO	1.660.00.999.000	5.096,31			
3.1.90.11	VENCIMENTOS E VANTAGENS FIXAS - PESSOAL CIVIL	1.500.00.999.000	434,81			
3.1.90.11	VENCIMENTOS E VANTAGENS FIXAS - PESSOAL CIVIL	1.660.00.999.000	53.632,56			
3.1.90.13	OBRIGAÇÕES PATRONAIS	1.500.00.999.000	358,24			
3.1.90.13	OBRIGAÇÕES PATRONAIS	1.660.00.999.000	1.844,38			
3.1.91.00	APLICAÇÕES DIRETAS- INTRA-ORÇAMENTÁRIAS			3.149,08		
3.1.91.13	OBRIGAÇÕES PATRONAIS	1.500.00.999.000	358,24			
3.1.91.13	OBRIGAÇÕES PATRONAIS	1.660.00.999.000	2.790,84			
3.3.00.00	OUTRAS DESPESAS CORRENTES				1.324.705,37	
3.3.50.00	TRANSFERÊNCIAS A INSTITUIÇÕES PRIVADAS SEM FINS LUCRATIVOS			5.278,31		
3.3.50.41	CONTRIBUIÇÕES	1.660.00.999.000	5.278,31			
3.3.90.00	APLICAÇÕES DIRETAS			1.319.427,06		
3.3.90.14	DIÁRIAS - CIVIL	1.660.00.999.000	21.297,79			
3.3.90.30	MATERIAL DE CONSUMO	1.500.00.999.000	1.106,71			
3.3.90.30	MATERIAL DE CONSUMO	1.660.00.999.000	139.607,61			
3.3.90.30	MATERIAL DE CONSUMO	1.661.00.999.000	5.466,88			
3.3.90.30	MATERIAL DE CONSUMO	1.662.00.999.000	3.225,00			
3.3.90.30	MATERIAL DE CONSUMO	1.669.00.999.000	204.334,38			
3.3.90.32	MATERIAL, BEM OU SERVIÇO PARA DISTRIBUIÇÃO GRATUITA	1.500.00.999.000	1.110,56			
3.3.90.32	MATERIAL, BEM OU SERVIÇO PARA DISTRIBUIÇÃO GRATUITA	1.660.00.999.000	34.550,71			
3.3.90.33	PASSAGENS E DESPESAS COM LOCOMOÇÃO	1.500.00.999.000	995,00			
3.3.90.33	PASSAGENS E DESPESAS COM LOCOMOÇÃO	1.660.00.999.000	3.361,14			
3.3.90.36	OUTROS SERVIÇOS DE TERCEIROS - PESSOA FÍSICA	1.500.00.999.000	1.794,56			
3.3.90.36	OUTROS SERVIÇOS DE TERCEIROS - PESSOA FÍSICA	1.660.00.999.000	345.271,65			
3.3.90.36	OUTROS SERVIÇOS DE TERCEIROS - PESSOA FÍSICA	1.661.00.999.000	5.156,98			
3.3.90.36	OUTROS SERVIÇOS DE TERCEIROS - PESSOA FÍSICA	1.662.00.999.000	3.225,00			
3.3.90.36	OUTROS SERVIÇOS DE TERCEIROS - PESSOA FÍSICA	1.669.00.999.000	3.225,00			
3.3.90.39	OUTROS SERVIÇOS DE TERCEIROS - PESSOA JURÍDICA	1.500.00.999.000	1.453,40			
3.3.90.39	OUTROS SERVIÇOS DE TERCEIROS - PESSOA JURÍDICA	1.660.00.999.000	138.349,42			
3.3.90.39	OUTROS SERVIÇOS DE TERCEIROS - PESSOA JURÍDICA	1.661.00.999.000	29.028,03			
3.3.90.39	OUTROS SERVIÇOS DE TERCEIROS - PESSOA JURÍDICA	1.662.00.999.000	3.225,00			
3.3.90.39	OUTROS SERVIÇOS DE TERCEIROS - PESSOA JURÍDICA	1.665.00.999.000	9.245,00			
3.3.90.39	OUTROS SERVIÇOS DE TERCEIROS - PESSOA JURÍDICA	1.669.00.999.000	307.824,50			
3.3.90.40	SERVIÇOS DE TECNOLOGIA DA INFORMAÇÃO E COMUNICAÇÃO	1.660.00.999.000	16.882,90			
3.3.90.40	SERVIÇOS DE TECNOLOGIA DA INFORMAÇÃO E COMUNICAÇÃO	1.669.00.999.000	5.000,00			
3.3.90.47	OBRIGAÇÕES TRIBUTÁRIAS E CONTRIBUTIVAS	1.660.00.999.000	5.278,31			
3.3.90.48	OUTROS AUXÍLIOS FINANCEIROS A PESSOAS FÍSICAS	1.500.00.999.000	531,59			



PREFEITURA MUNICIPAL DE CURRALINHOS

AV. SÃO RAIMUNDO S/N - CNPJ:01612579/0001-06

Anexo 02

Página 16

NATUREZA DA DESPESA POR ORGÃO E UNIDADE

Lei: 348, Data: 22/12/2025

PODER	02	PODER EXECUTIVO				
ORGÃO	06	SECRETARIA MUNICIPAL DE ASSISTÊNCIA SOCIAL				
UNIDADE	02	FUNDO MUNICIPAL DE ASSISTÊNCIA SOCIAL				
Código	Especificação	F.R.-C.A.	Elemento	Modalidade	Grupo	Categoria Econômica
3.3.90.48	OUTROS AUXÍLIOS FINANCEIROS A PESSOAS FÍSICAS	1.660.00.999.000	9.697,78			
3.3.90.48	OUTROS AUXÍLIOS FINANCEIROS A PESSOAS FÍSICAS	1.661.00.999.000	500,00			
3.3.90.92	DESPESAS DE EXERCÍCIOS ANTERIORES	1.660.00.999.000	18.182,16			
3.3.90.93	INDENIZAÇÕES E RESTITUIÇÕES	1.660.00.999.000	500,00			
4.0.00.00	DESPESAS DE CAPITAL					106.631,11
4.0.00.00	DESPESAS DE CAPITAL					1.202,43
4.0.00.00	DESPESAS DE CAPITAL					57.310,32
4.4.00.00	INVESTIMENTOS					
4.4.90.00	APLICAÇÕES DIRETAS			165.143,86	165.143,86	
4.4.90.51	OBRAS E INSTALAÇÕES	1.660.00.999.000	231,12			
4.4.90.51	OBRAS E INSTALAÇÕES	1.669.00.999.000	101.631,11			
4.4.90.52	EQUIPAMENTOS E MATERIAL PERMANENTE	1.660.00.999.000	57.079,20			
4.4.90.52	EQUIPAMENTOS E MATERIAL PERMANENTE	1.665.00.999.000	1.202,43			
4.4.90.52	EQUIPAMENTOS E MATERIAL PERMANENTE	1.669.00.999.000	5.000,00			
TOTAL						1.554.985,76



PREFEITURA MUNICIPAL DE CURRALINHOS

AV. SÃO RAIMUNDO S/N - CNPJ:01612579/0001-06

Anexo 02

Página 17

NATUREZA DA DESPESA POR ORGÃO E UNIDADE

Lei: 348, Data: 22/12/2025

PODER	02	PODER EXECUTIVO				
ORGÃO	06	SECRETARIA MUNICIPAL DE ASSISTÊNCIA SOCIAL				
UNIDADE	03	FUNDO MUNICIPAL DA CRIANÇA E ADOLESCENTE				
Código	Especificação	F.R.-C.A.	Elemento	Modalidade	Grupo	Categoria Econômica
3.0.00.00	DESPESAS CORRENTES					11.600,17
3.0.00.00	DESPESAS CORRENTES					60.000,00
3.0.00.00	DESPESAS CORRENTES					37.858,25
3.3.00.00	OUTRAS DESPESAS CORRENTES					
3.3.90.00	APLICAÇÕES DIRETAS			109.458,42	109.458,42	
3.3.90.14	DIÁRIAS - CIVIL	1.500.00.999.000	4.052,78			
3.3.90.30	MATERIAL DE CONSUMO	1.500.00.999.000	7.001,35			
3.3.90.30	MATERIAL DE CONSUMO	1.660.00.999.000	3.761,56			
3.3.90.30	MATERIAL DE CONSUMO	1.669.00.999.000	20.000,00			
3.3.90.32	MATERIAL, BEM OU SERVIÇO PARA DISTRIBUIÇÃO GRATUITA	1.500.00.999.000	6.115,56			
3.3.90.36	OUTROS SERVIÇOS DE TERCEIROS - PESSOA FÍSICA	1.500.00.999.000	10.059,13			
3.3.90.36	OUTROS SERVIÇOS DE TERCEIROS - PESSOA FÍSICA	1.660.00.999.000	3.895,04			
3.3.90.36	OUTROS SERVIÇOS DE TERCEIROS - PESSOA FÍSICA	1.669.00.999.000	20.000,00			
3.3.90.39	OUTROS SERVIÇOS DE TERCEIROS - PESSOA JURÍDICA	1.500.00.999.000	9.998,46			
3.3.90.39	OUTROS SERVIÇOS DE TERCEIROS - PESSOA JURÍDICA	1.660.00.999.000	3.943,57			
3.3.90.39	OUTROS SERVIÇOS DE TERCEIROS - PESSOA JURÍDICA	1.669.00.999.000	20.000,00			
3.3.90.48	OUTROS AUXÍLIOS FINANCEIROS A PESSOAS FÍSICAS	1.500.00.999.000	630,97			
4.0.00.00	DESPESAS DE CAPITAL					1.155,62
4.4.00.00	INVESTIMENTOS					
4.4.90.00	APLICAÇÕES DIRETAS			1.155,62	1.155,62	
4.4.90.52	EQUIPAMENTOS E MATERIAL PERMANENTE	1.500.00.999.000	1.155,62			
TOTAL						110.614,04

**PREFEITURA MUNICIPAL DE CURRALINHOS**

AV. SÃO RAIMUNDO S/N - CNPJ:01612579/0001-06

Anexo 02
Página 18**NATUREZA DA DESPESA POR ORGÃO E UNIDADE**

Lei: 348, Data: 22/12/2025

PODER 02 PODER EXECUTIVO						
ORGÃO 06 SECRETARIA MUNICIPAL DE ASSISTÊNCIA SOCIAL						
UNIDADE 04 FUNDO MUNICIPAL DOS DIREITOS DA PESSOA IDOSA						
Código	Especificação	F.R.-C.A.	Elemento	Modalidade	Grupo	Categoria Econômica
3.0.00.00	DESPESAS CORRENTES					1.700,00
3.0.00.00	DESPESAS CORRENTES					1.000,00
3.0.00.00	DESPESAS CORRENTES					25.000,00
3.3.00.00	OUTRAS DESPESAS CORRENTES				27.700,00	
3.3.90.00	APLICAÇÕES DIRETAS			27.700,00		
3.3.90.30	MATERIAL DE CONSUMO	1.660.00.999.000	700,00			
3.3.90.36	OUTROS SERVIÇOS DE TERCEIROS - PESSOA FÍSICA	1.500.00.999.000	1.000,00			
3.3.90.36	OUTROS SERVIÇOS DE TERCEIROS - PESSOA FÍSICA	1.660.00.999.000	500,00			
3.3.90.36	OUTROS SERVIÇOS DE TERCEIROS - PESSOA FÍSICA	1.669.00.999.000	20.000,00			
3.3.90.39	OUTROS SERVIÇOS DE TERCEIROS - PESSOA JURÍDICA	1.660.00.999.000	500,00			
3.3.90.39	OUTROS SERVIÇOS DE TERCEIROS - PESSOA JURÍDICA	1.669.00.999.000	5.000,00			
TOTAL						27.700,00

**PREFEITURA MUNICIPAL DE CURRALINHOS**

AV. SÃO RAIMUNDO S/N - CNPJ:01612579/0001-06

Anexo 02
Página 19**NATUREZA DA DESPESA POR ORGÃO E UNIDADE**

Lei: 348, Data: 22/12/2025

PODER 02 PODER EXECUTIVO						
ORGÃO 07 CONTROLADORIA GERAL DO MUNICÍPIO						
UNIDADE 01 CONTROLADORIA GERAL DO MUNICÍPIO						
Código	Especificação	F.R.-C.A.	Elemento	Modalidade	Grupo	Categoria Econômica
3.0.00.00	DESPESAS CORRENTES					68.231,84
3.1.00.00	PESSOAL E ENCARGOS SOCIAIS				60.084,67	
3.1.90.00	APLICAÇÕES DIRETAS			53.714,28		
3.1.90.11	VENCIMENTOS E VANTAGENS FIXAS - PESSOAL CIVIL	1.500.00.999.000	53.714,28			
3.1.91.00	APLICAÇÕES DIRETAS- INTRA-ORÇAMENTÁRIAS			6.370,39		
3.1.91.13	OBRIGAÇÕES PATRONAIS	1.500.00.999.000	6.370,39			
3.3.00.00	OUTRAS DESPESAS CORRENTES				8.147,17	
3.3.90.00	APLICAÇÕES DIRETAS			8.147,17		
3.3.90.14	DIÁRIAS - CIVIL	1.500.00.999.000	6.370,39			
3.3.90.30	MATERIAL DE CONSUMO	1.500.00.999.000	592,26			
3.3.90.36	OUTROS SERVIÇOS DE TERCEIROS - PESSOA FÍSICA	1.500.00.999.000	592,26			
3.3.90.39	OUTROS SERVIÇOS DE TERCEIROS - PESSOA JURÍDICA	1.500.00.999.000	592,26			
4.0.00.00	DESPESAS DE CAPITAL					242,68
4.0.00.00	DESPESAS DE CAPITAL					239,79
4.4.00.00	INVESTIMENTOS				482,47	
4.4.90.00	APLICAÇÕES DIRETAS			482,47		
4.4.90.52	EQUIPAMENTOS E MATERIAL PERMANENTE	1.500.00.999.000	239,79			
4.4.90.52	EQUIPAMENTOS E MATERIAL PERMANENTE	1.700.00.999.000	242,68			
TOTAL						68.714,31



PREFEITURA MUNICIPAL DE CURRALINHOS
AV. SÃO RAIMUNDO S/N - CNPJ:01612579/0001-06

Anexo 02
Página 20

NATUREZA DA DESPESA POR ORGÃO E UNIDADE

Lei: 348, Data: 22/12/2025

PODER 02 PODER EXECUTIVO						
ORGÃO 08 FUNDO MUNICIPAL DE PREVIDÊNCIA SOCIAL						
UNIDADE 02 PLANO PREVIDENCIÁRIO						
Código	Especificação	F.R.-C.A.	Elemento	Modalidade	Grupo	Categoria Econômica
3.0.00.00	DESPESAS CORRENTES					2.744.356,00
3.0.00.00	DESPESAS CORRENTES					264.500,00
3.1.00.00	PESSOAL E ENCARGOS SOCIAIS				2.753.356,00	
3.1.90.00	APLICAÇÕES DIRETAS			2.742.856,00		
3.1.90.01	APOSENTADORIAS DO RPPS, RESERVA REMUNERADA E REFOR	1.800.00.150.000	2.372.206,00			
3.1.90.03	PENSÕES DO RPPS E DO MILITAR	1.800.00.150.000	285.000,00			
3.1.90.04	CONTRATAÇÃO POR TEMPO DETERMINADO	1.802.00.999.000	10.500,00			
3.1.90.11	VENCIMENTOS E VANTAGENS FIXAS - PESSOAL CIVIL	1.802.00.999.000	20.000,00			
3.1.90.92	DESPESAS DE EXERCÍCIOS ANTERIORES	1.800.00.150.000	45.150,00			
3.1.90.92	DESPESAS DE EXERCÍCIOS ANTERIORES	1.802.00.999.000	10.000,00			
3.1.91.00	APLICAÇÕES DIRETAS- INTRA-ORÇAMENTÁRIAS			10.500,00		
3.1.91.13	OBRIGAÇÕES PATRONAIS	1.802.00.999.000	10.500,00			
3.3.00.00	OUTRAS DESPESAS CORRENTES				255.500,00	
3.3.90.00	APLICAÇÕES DIRETAS			255.500,00		
3.3.90.14	DIÁRIAS - CIVIL	1.802.00.999.000	10.000,00			
3.3.90.30	MATERIAL DE CONSUMO	1.802.00.999.000	10.500,00			
3.3.90.33	PASSAGENS E DESPESAS COM LOCOMOÇÃO	1.802.00.999.000	10.500,00			
3.3.90.35	SERVIÇOS DE CONSULTORIA	1.802.00.999.000	130.000,00			
3.3.90.36	OUTROS SERVIÇOS DE TERCEIROS - PESSOA FÍSICA	1.802.00.999.000	10.000,00			
3.3.90.39	OUTROS SERVIÇOS DE TERCEIROS - PESSOA JURÍDICA	1.802.00.999.000	21.500,00			
3.3.90.40	SERVIÇOS DE TECNOLOGIA DA INFORMAÇÃO E COMUNICAÇÃO	1.802.00.999.000	10.500,00			
3.3.90.47	OBRIGAÇÕES TRIBUTÁRIAS E CONTRIBUTIVAS	1.802.00.999.000	10.500,00			
3.3.90.98	DESPESA DO ORÇAMENTO DE INVESTIMENTO	1.800.00.150.000	42.000,00			
4.0.00.00	DESPESAS DE CAPITAL					21.144,00
4.4.00.00	INVESTIMENTOS				21.144,00	
4.4.90.00	APLICAÇÕES DIRETAS			21.144,00		
4.4.90.51	OBRAS E INSTALAÇÕES	1.802.00.999.000	10.644,00			
4.4.90.52	EQUIPAMENTOS E MATERIAL PERMANENTE	1.802.00.999.000	10.500,00			
9.0.00.00	RESERVA DE CONTINGÊNCIA					56.000,00
9.9.00.00	RESERVA DE CONTINGÊNCIA				56.000,00	
9.9.99.00	RESERVA DE CONTINGÊNCIA			56.000,00		
9.9.99.99	RESERVA DE CONTINGÊNCIA	1.800.00.150.000	56.000,00			
TOTAL						3.086.000,00



PREFEITURA MUNICIPAL DE CURRALINHOS
AV. SÃO RAIMUNDO S/N - CNPJ:01612579/0001-06

Anexo 02
Página 21

NATUREZA DA DESPESA POR ORGÃO E UNIDADE

Lei: 348, Data: 22/12/2025

PODER 02 PODER EXECUTIVO						
ORGÃO 09 SECRETARIA MUNICIPAL DE CULTURA E TURISMO						
UNIDADE 01 SECRETARIA MUNICIPAL DE CULTURA E TURISMO						
Código	Especificação	F.R.-C.A.	Elemento	Modalidade	Grupo	Categoria Econômica
3.0.00.00	DESPESAS CORRENTES					22.050,94
3.0.00.00	DESPESAS CORRENTES					34.668,75
3.0.00.00	DESPESAS CORRENTES					34.937,50
3.0.00.00	DESPESAS CORRENTES					692.499,50
3.1.00.00	PESSOAL E ENCARGOS SOCIAIS				16.577,46	
3.1.90.00	APLICAÇÕES DIRETAS			15.392,94		
3.1.90.11	VENCIMENTOS E VANTAGENS FIXAS - PESSOAL CIVIL	1.500.00.999.000	12.752,33			
3.1.90.13	OBRIGAÇÕES PATRONAIS	1.500.00.999.000	1.184,52			
3.1.90.92	DESPESAS DE EXERCÍCIOS ANTERIORES	1.500.00.999.000	1.456,09			
3.1.91.00	APLICAÇÕES DIRETAS- INTRA-ORÇAMENTÁRIAS			1.184,52		
3.1.91.13	OBRIGAÇÕES PATRONAIS	1.500.00.999.000	1.184,52			
3.3.00.00	OUTRAS DESPESAS CORRENTES				767.579,23	
3.3.50.00	TRANSFERÊNCIAS A INSTITUIÇÕES PRIVADAS SEM FINS LUCRAT			9.124,82		
3.3.50.41	CONTRIBUIÇÕES	1.500.00.999.000	9.124,82			
3.3.90.00	APLICAÇÕES DIRETAS			758.454,41		
3.3.90.14	DIÁRIAS - CIVIL	1.500.00.999.000	6.370,39			
3.3.90.30	MATERIAL DE CONSUMO	1.500.00.999.000	58.850,22			
3.3.90.31	PREMIAÇÕES CULTURAIS, ARTÍSTICAS, CIENTÍFICAS, DESPORT	1.500.00.999.000	21.016,59			
3.3.90.31	PREMIAÇÕES CULTURAIS, ARTÍSTICAS, CIENTÍFICAS, DESPORT	1.716.00.999.000	5.375,00			
3.3.90.32	MATERIAL, BEM OU SERVIÇO PARA DISTRIBUIÇÃO GRATUITA	1.500.00.999.000	8.797,20			
3.3.90.36	OUTROS SERVIÇOS DE TERCEIROS - PESSOA FÍSICA	1.500.00.999.000	245.273,09			
3.3.90.36	OUTROS SERVIÇOS DE TERCEIROS - PESSOA FÍSICA	1.716.00.999.000	29.293,75			
3.3.90.39	OUTROS SERVIÇOS DE TERCEIROS - PESSOA JURÍDICA	1.500.00.999.000	302.224,49			
3.3.90.39	OUTROS SERVIÇOS DE TERCEIROS - PESSOA JURÍDICA	1.715.00.999.000	34.937,50			
3.3.90.39	OUTROS SERVIÇOS DE TERCEIROS - PESSOA JURÍDICA	1.719.00.999.000	22.050,94			
3.3.90.40	SERVIÇOS DE TECNOLOGIA DA INFORMAÇÃO E COMUNICAÇÃO	1.500.00.999.000	3.033,52			
3.3.90.48	OUTROS AUXÍLIOS FINANCEIROS A PESSOAS FÍSICAS	1.500.00.999.000	18.201,09			
3.3.90.92	DESPESAS DE EXERCÍCIOS ANTERIORES	1.500.00.999.000	3.030,63			
4.0.00.00	DESPESAS DE CAPITAL					577,81
4.0.00.00	DESPESAS DE CAPITAL					1.638,11
4.4.00.00	INVESTIMENTOS				2.215,92	
4.4.90.00	APLICAÇÕES DIRETAS			2.215,92		
4.4.90.52	EQUIPAMENTOS E MATERIAL PERMANENTE	1.500.00.999.000	577,81			
4.4.90.52	EQUIPAMENTOS E MATERIAL PERMANENTE	1.700.00.999.000	1.638,11			
TOTAL						786.372,61

**PREFEITURA MUNICIPAL DE CURRALINHOS**

AV. SÃO RAIMUNDO S/N - CNPJ:01612579/0001-06

Anexo 02
Página 22**NATUREZA DA DESPESA POR ORGÃO E UNIDADE**

Lei: 348, Data: 22/12/2025

PODER 02 PODER EXECUTIVO						
ORGÃO 10 SECRETARIA MUNICIPAL ESPORTE E LAZER						
UNIDADE 01 SECRETARIA MUNICIPAL ESPORTE E LAZER						
Código	Especificação	F.R.-C.A.	Elemento	Modalidade	Grupo	Categoria Econômica
3.0.00.00	DESPESAS CORRENTES					279.123,09
3.1.00.00	PESSOAL E ENCARGOS SOCIAIS				66.063,62	
3.1.90.00	APLICAÇÕES DIRETAS			63.872,55		
3.1.90.11	VENCIMENTOS E VANTAGENS FIXAS - PESSOAL CIVIL	1.500.00.999.000	61.739,27			
3.1.90.13	OBRIGAÇÕES PATRONAIS	1.500.00.999.000	2.133,28			
3.1.91.00	APLICAÇÕES DIRETAS- INTRA-ORÇAMENTÁRIAS			2.191,07		
3.1.91.13	OBRIGAÇÕES PATRONAIS	1.500.00.999.000	2.191,07			
3.3.00.00	OUTRAS DESPESAS CORRENTES				213.059,47	
3.3.50.00	TRANSFERÊNCIAS A INSTITUIÇÕES PRIVADAS SEM FINS LUCRATIVOS			2.311,25		
3.3.50.41	CONTRIBUIÇÕES	1.500.00.999.000	2.311,25			
3.3.90.00	APLICAÇÕES DIRETAS			210.748,22		
3.3.90.14	DIÁRIAS - CIVIL	1.500.00.999.000	7.644,46			
3.3.90.30	MATERIAL DE CONSUMO	1.500.00.999.000	76.519,72			
3.3.90.31	PREMIAÇÕES CULTURAIS, ARTÍSTICAS, CIENTÍFICAS, DESPORTIVAS	1.500.00.999.000	13.799,61			
3.3.90.32	MATERIAL, BEM OU SERVIÇO PARA DISTRIBUIÇÃO GRATUITA	1.500.00.999.000	3.962,36			
3.3.90.36	OUTROS SERVIÇOS DE TERCEIROS - PESSOA FÍSICA	1.500.00.999.000	86.552,31			
3.3.90.39	OUTROS SERVIÇOS DE TERCEIROS - PESSOA JURÍDICA	1.500.00.999.000	20.309,82			
3.3.90.48	OUTROS AUXÍLIOS FINANCEIROS A PESSOAS FÍSICAS	1.500.00.999.000	1.959,94			
4.0.00.00	DESPESAS DE CAPITAL					600,93
4.0.00.00	DESPESAS DE CAPITAL					2.141,61
4.4.00.00	INVESTIMENTOS				2.742,54	
4.4.90.00	APLICAÇÕES DIRETAS			2.742,54		
4.4.90.51	OBRAS E INSTALAÇÕES	1.500.00.999.000	239,79			
4.4.90.51	OBRAS E INSTALAÇÕES	1.700.00.999.000	1.844,39			
4.4.90.52	EQUIPAMENTOS E MATERIAL PERMANENTE	1.500.00.999.000	361,14			
4.4.90.52	EQUIPAMENTOS E MATERIAL PERMANENTE	1.700.00.999.000	297,22			
TOTAL						281.865,63

**PREFEITURA MUNICIPAL DE CURRALINHOS**

AV. SÃO RAIMUNDO S/N - CNPJ:01612579/0001-06

Anexo 02
Página 23**NATUREZA DA DESPESA POR ORGÃO E UNIDADE**

Lei: 348, Data: 22/12/2025

PODER 02 PODER EXECUTIVO						
ORGÃO 11 PROCURADORIA GERAL DO MUNICÍPIO						
UNIDADE 01 PROCURADORIA GERAL DO MUNICÍPIO						
Código	Especificação	F.R.-C.A.	Elemento	Modalidade	Grupo	Categoria Econômica
3.0.00.00	DESPESAS CORRENTES					4.640,12
3.1.00.00	PESSOAL E ENCARGOS SOCIAIS				2.882,13	
3.1.90.00	APLICAÇÕES DIRETAS			1.961,67		
3.1.90.11	VENCIMENTOS E VANTAGENS FIXAS - PESSOAL CIVIL	1.500.00.999.000	1.363,64			
3.1.90.13	OBRIGAÇÕES PATRONAIS	1.500.00.999.000	598,03			
3.1.91.00	APLICAÇÕES DIRETAS- INTRA-ORÇAMENTÁRIAS			920,46		
3.1.91.13	OBRIGAÇÕES PATRONAIS	1.500.00.999.000	920,46			
3.3.00.00	OUTRAS DESPESAS CORRENTES				1.757,99	
3.3.90.00	APLICAÇÕES DIRETAS			1.757,99		
3.3.90.30	MATERIAL DE CONSUMO	1.500.00.999.000	592,26			
3.3.90.36	OUTROS SERVIÇOS DE TERCEIROS - PESSOA FÍSICA	1.500.00.999.000	567,70			
3.3.90.39	OUTROS SERVIÇOS DE TERCEIROS - PESSOA JURÍDICA	1.500.00.999.000	598,03			
TOTAL						4.640,12



PREFEITURA MUNICIPAL DE CURRALINHOS

AV. SÃO RAIMUNDO S/N - CNPJ:01612579/0001-06

Anexo 02

Página 24

NATUREZA DA DESPESA POR ORGÃO E UNIDADE

Lei: 348, Data: 22/12/2025

PODER		02 PODER EXECUTIVO				
ORGÃO		12 SECRETARIA MUNICIPAL DE JUVENTUDE				
UNIDADE		01 SECRETARIA MUNICIPAL DE JUVENTUDE				
Código	Especificação	F.R.-C.A.	Elemento	Modalidade	Grupo	Categoria Econômica
3.0.00.00	DESPESAS CORRENTES					5.448,18
3.1.00.00	PESSOAL E ENCARGOS SOCIAIS				2.308,35	
3.1.90.00	APLICAÇÕES DIRETAS			1.652,54		
3.1.90.11	VENCIMENTOS E VANTAGENS FIXAS - PESSOAL CIVIL	1.500.00.999.000	1.054,51			
3.1.90.13	OBRIGAÇÕES PATRONAIS	1.500.00.999.000	598,03			
3.1.91.00	APLICAÇÕES DIRETAS- INTRA-ORÇAMENTÁRIAS			655,81		
3.1.91.13	OBRIGAÇÕES PATRONAIS	1.500.00.999.000	655,81			
3.3.00.00	OUTRAS DESPESAS CORRENTES				3.139,83	
3.3.90.00	APLICAÇÕES DIRETAS			3.139,83		
3.3.90.30	MATERIAL DE CONSUMO	1.500.00.999.000	597,45			
3.3.90.36	OUTROS SERVIÇOS DE TERCEIROS - PESSOA FÍSICA	1.500.00.999.000	1.271,19			
3.3.90.39	OUTROS SERVIÇOS DE TERCEIROS - PESSOA JURÍDICA	1.500.00.999.000	1.271,19			
TOTAL						5.448,18



PREFEITURA MUNICIPAL DE CURRALINHOS

AV. SÃO RAIMUNDO S/N - CNPJ:01612579/0001-06

Anexo 02

Página 25

NATUREZA DA DESPESA POR ORGÃO E UNIDADE

Lei: 348, Data: 22/12/2025

PODER		02 PODER EXECUTIVO				
ORGÃO		13 SEC.MUN.DE AGRIC., DESENV. RURAL, MEIO AMBIENTE REC. HÍDRICO				
UNIDADE		01 SEC.MUN.DE AGRIC., DESENV. RURAL, MEIO AMBIENTE REC. HÍDRICO				
Código	Especificação	F.R.-C.A.	Elemento	Modalidade	Grupo	Categoria Econômica
3.0.00.00	DESPESAS CORRENTES					514.007,92
3.0.00.00	DESPESAS CORRENTES					9.124,82
3.0.00.00	DESPESAS CORRENTES					868.030,17
3.1.00.00	PESSOAL E ENCARGOS SOCIAIS				89.618,73	
3.1.90.00	APLICAÇÕES DIRETAS			83.248,34		
3.1.90.04	CONTRATAÇÃO POR TEMPO DETERMINADO	1.500.00.999.000	13.867,50			
3.1.90.11	VENCIMENTOS E VANTAGENS FIXAS - PESSOAL CIVIL	1.500.00.999.000	65.437,27			
3.1.90.13	OBRIGAÇÕES PATRONAIS	1.500.00.999.000	3.943,57			
3.1.91.00	APLICAÇÕES DIRETAS- INTRA-ORÇAMENTÁRIAS			6.370,39		
3.1.91.13	OBRIGAÇÕES PATRONAIS	1.500.00.999.000	6.370,39			
3.3.00.00	OUTRAS DESPESAS CORRENTES				1.301.544,18	
3.3.90.00	APLICAÇÕES DIRETAS			1.301.544,18		
3.3.90.14	DIÁRIAS - CIVIL	1.500.00.999.000	4.519,93			
3.3.90.27	ENCARGOS PELA HONRA DE AVAIS, GARANTIAS, SEGUROS E SI	1.500.00.999.000	3.462,25			
3.3.90.30	MATERIAL DE CONSUMO	1.500.00.999.000	111.576,51			
3.3.90.30	MATERIAL DE CONSUMO	1.750.00.999.000	9.124,82			
3.3.90.32	MATERIAL, BEM OU SERVIÇO PARA DISTRIBUIÇÃO GRATUITA	1.500.00.999.000	7.251,55			
3.3.90.32	MATERIAL, BEM OU SERVIÇO PARA DISTRIBUIÇÃO GRATUITA	1.700.00.999.000	150.517,31			
3.3.90.36	OUTROS SERVIÇOS DE TERCEIROS - PESSOA FÍSICA	1.500.00.999.000	145.834,81			
3.3.90.36	OUTROS SERVIÇOS DE TERCEIROS - PESSOA FÍSICA	1.700.00.999.000	396.505,31			
3.3.90.39	OUTROS SERVIÇOS DE TERCEIROS - PESSOA JURÍDICA	1.500.00.999.000	143.322,51			
3.3.90.39	OUTROS SERVIÇOS DE TERCEIROS - PESSOA JURÍDICA	1.700.00.999.000	321.007,55			
3.3.90.48	OUTROS AUXÍLIOS FINANCEIROS A PESSOAS FÍSICAS	1.500.00.999.000	8.421,63			
4.0.00.00	DESPESAS DE CAPITAL					2.375,00
4.0.00.00	DESPESAS DE CAPITAL					8.523,90
4.0.00.00	DESPESAS DE CAPITAL					52.525,11
4.4.00.00	INVESTIMENTOS				63.424,01	
4.4.90.00	APLICAÇÕES DIRETAS			63.424,01		
4.4.90.51	OBRAS E INSTALAÇÕES	1.700.00.999.000	5.038,53			
4.4.90.52	EQUIPAMENTOS E MATERIAL PERMANENTE	1.500.00.999.000	52.525,11			
4.4.90.52	EQUIPAMENTOS E MATERIAL PERMANENTE	1.700.00.999.000	3.485,37			
4.4.90.52	EQUIPAMENTOS E MATERIAL PERMANENTE	1.706.00.999.000	2.375,00			
TOTAL						1.454.586,92

**PREFEITURA MUNICIPAL DE CURRALINHOS**

AV. SÃO RAIMUNDO S/N - CNPJ:01612579/0001-06

Anexo 02
Página 26**NATUREZA DA DESPESA POR ORGÃO E UNIDADE**

Lei: 348, Data: 22/12/2025

TOTAL GERAL

39.050.000,00

EVERARDO LIMA Assinado de forma
ARAÚJO:042613 digital por EVERARDO
75311 LIMA
ARAÚJO:04261375311

EVERARDO LIMA ARAÚJO
PREFEITO MUNICIPAL
042.613.753-11

JOAO ANTONIO DA Assinado de forma
TRINDADE digital por JOAO
VIANA:64372421320 ANTONIO DA TRINDADE
VIANA:64372421320

JOÃO ANTONIO DA TRINDADE VIANA
CRC Nº 6.329/O-5
643.724.213-20

**PREFEITURA MUNICIPAL DE CURRALINHOS**

AV. SÃO RAIMUNDO S/N - CNPJ:01612579/0001-06

Anexo 06
Página 1**PROGRAMA DE TRABALHO**

(Inc.II, § 2º, Art.2º)

Lei: 348, Data: 22/12/2025

01 PODER LEGISLATIVO**01 CÂMARA MUNICIPAL**

Código	Especificação	Operação Especial	Projetos	Atividades	T o t a l
01	Legislativa		24.268,13	1.345.417,10	1.369.685,23
01	031 Ação Legislativa		24.268,13	1.345.417,10	1.369.685,23
01	031 0001 PROCESSO LEGISLATIVO		24.268,13	1.345.417,10	1.369.685,23
01.031.0001.1001.0000	AMPLIAÇÃO E REFORMA DO PREDIO DA CÂMARA MUNICIPAL		24.268,13		24.268,13
01.031.0001.2001.0000	CONTRIBUIÇÃO A ENTIDADES			21.841,31	21.841,31
01.031.0001.2002.0000	MANUTENÇÃO DAS ATIVIDADES DA CÂMARA MUNICIPAL			1.230.663,54	1.230.663,54
01.031.0001.2003.0000	ENCARGOS COM ASSESSORIA JURIDICA			52.234,25	52.234,25
01.031.0001.2004.0000	ENCARGOS COM ASSESSORIA CONTÁBIL			40.678,00	40.678,00
TOTAL		0,00	24.268,13	1.345.417,10	1.369.685,23

**PREFEITURA MUNICIPAL DE CURRALINHOS**

AV. SÃO RAIMUNDO S/N - CNPJ:01612579/0001-06

Anexo 06
Página 2**PROGRAMA DE TRABALHO**

(Inc.II, § 2º, Art.2º)

Lei: 348, Data: 22/12/2025

02 PODER EXECUTIVO**01 GABINETE DO PREFEITO**

Código	Especificação	Operação Especial	Projetos	Atividades	T o t a l
04	Administração			877.329,60	877.329,60
04	091 Defesa da Ordem Jurídica			190.420,63	190.420,63
04	091 0004 GESTÃO ADMINISTRATIVA			190.420,63	190.420,63
04.091.0004.2005.0000	ENCARGOS COM PROCURADORIA E ASSESSORIA JURÍDICA			190.420,63	190.420,63
04	122 Administração Geral			574.934,48	574.934,48
04	122 0004 GESTÃO ADMINISTRATIVA			574.934,48	574.934,48
04.122.0004.2006.0000	MANUTENÇÃO DO GABINETE DO PREFEITO			442.073,43	442.073,43
04.122.0004.2007.0000	ENCARGOS COM APPM, CNM E AMPAR			104.006,25	104.006,25
04.122.0004.2009.0000	ENCARGOS COM RECEPÇÕES E EVENTOS OFICIAIS			28.854,80	28.854,80
04	131 Comunicação Social			111.974,49	111.974,49
04	131 0003 DIVULGAÇÃO INSTITUCIONAL			111.974,49	111.974,49
04.131.0003.2008.0000	ENCARGOS COM PUBLICAÇÕES E PUBLICIDADES			111.974,49	111.974,49
TOTAL		0,00	0,00	877.329,60	877.329,60



PREFEITURA MUNICIPAL DE CURRALINHOS

AV. SÃO RAIMUNDO S/N - CNPJ:01612579/0001-06

PROGRAMA DE TRABALHO

(Inc.II, § 2º, Art.2º)

Anexo 06

Página 3

Lei: 348, Data: 22/12/2025

02 PODER EXECUTIVO

02 SECRETARIA DE ADMINISTRAÇÃO E FINANÇAS

Código	Especificação	Operação Especial	Projetos	Atividades	T o t a l
04	Administração		3.582,44	2.482.752,46	2.486.334,90
04	122 Administração Geral		3.582,44	2.426.564,76	2.430.147,20
04	122 0002 OPERAÇÕES CONTRAIDAS			219.607,64	219.607,64
04.122.0002.2020.0000	ENCARGOS COM O PASEP			219.607,64	219.607,64
04	122 0004 GESTÃO ADMINISTRATIVA		3.582,44	2.206.957,12	2.210.539,56
04.122.0004.1002.0000	AQUISIÇÃO DE VEICULO PARA SECRETARIA		2.426,81		2.426,81
04.122.0004.1003.0000	AQUISIÇÃO DE VEÍCULO		1.155,63		1.155,63
04.122.0004.2011.0000	MANUTENÇÃO E ENCARGOS DA SECRETARIA DE ADMINISTRAÇÃO E FINANÇAS			1.869.895,81	1.869.895,81
04.122.0004.2012.0000	MANUTENÇÃO DOS SERVIÇOS CONTÁBEIS			207.108,54	207.108,54
04.122.0004.2014.0000	INDENIZAÇÃO E DESAPROPRIAÇÃO DE BENS MÓVEIS E IMÓVEIS			17.528,68	17.528,68
04.122.0004.2015.0000	ENCARGOS COM A SEGURANÇA PÚBLICA/DELEGACIA MUNICIPAL			74.300,00	74.300,00
04.122.0004.2016.0000	ADMINISTRAÇÃO DA JUNTA DE SERVIÇO MILITAR			31.141,22	31.141,22
04.122.0004.2017.0000	ENCARGOS COM A AGUAS DE TERESINA			3.804,90	3.804,90
04.122.0004.2021.0000	ENCARGOS COM OBRIGAÇÕES PATRONAIS			3.177,97	3.177,97
04	123 Administração Financeira			51.034,17	51.034,17
04	123 0004 GESTÃO ADMINISTRATIVA			51.034,17	51.034,17
04.123.0004.2022.0000	MANUTENÇÃO DO DEPARTAMENTO DE TRIBUTOS			9.230,58	9.230,58
04.123.0004.2023.0000	ENCARGOS COM OS SERVIÇOS BANCÁRIOS E FINANCEIROS			31.803,59	31.803,59
04.123.0004.2024.0000	ENCARGOS COM A DÍVIDA INTERNA			10.000,00	10.000,00
04	181 Policiamento			5.153,53	5.153,53
04	181 0011 PROTEÇÃO SOCIAL BÁSICA			5.153,53	5.153,53
04.181.0011.2015.0000	ENCARGOS COM A SEGURANÇA PÚBLICA/DELEGACIA MUNICIPAL			5.153,53	5.153,53
24	Comunicações			55.668,11	55.668,11
24	722 Telecomunicações			55.668,11	55.668,11
24	722 0008 URBANIZAR			55.668,11	55.668,11
24.722.0008.2018.0000	MANUTENÇÃO DOS SERVIÇOS DE TRANSMISSÃO DO SINAL DE TV			55.668,11	55.668,11
25	Energia			3.177,98	3.177,98
25	752 Energia Elétrica			3.177,98	3.177,98
25	752 0008 URBANIZAR			3.177,98	3.177,98
25.752.0008.2019.0000	ENCARGOS COM A EQUATORIAL			3.177,98	3.177,98
28	Encargos Especiais			946.610,38	946.610,38
28	843 Serviço da Dívida Interna			800.000,00	800.000,00
28	843 0004 GESTÃO ADMINISTRATIVA			800.000,00	800.000,00
28.843.0004.2024.0000	ENCARGOS COM A DÍVIDA INTERNA			800.000,00	800.000,00
28	846 Outros Encargos Especiais			146.610,38	146.610,38
28	846 0002 OPERAÇÕES CONTRAIDAS			146.610,38	146.610,38
28.846.0002.2010.0000	IDENIZAÇÃO ADMINISTRATIVA E SENTENÇAS JUDICIAIS			146.610,38	146.610,38

**PREFEITURA MUNICIPAL DE CURRALINHOS**

AV. SÃO RAIMUNDO S/N - CNPJ:01612579/0001-06

PROGRAMA DE TRABALHO

(Inc.II, § 2º, Art.2º)

 Anexo 06
 Página 4
 Lei: 348, Data: 22/12/2025

02 PODER EXECUTIVO					
02 SECRETARIA DE ADMINISTRAÇÃO E FINANÇAS					
Código	Especificação	Operação Especial	Projetos	Atividades	T o t a l
99	Reserva de Contingência			194.145,00	194.145,00
99	999 Reserva de Contingência			194.145,00	194.145,00
99	999 0099 RESERVA DE CONTIGENCIA			194.145,00	194.145,00
99.999.0099.2013.0000	RESERVA DE CONTIGÊNCIA			194.145,00	194.145,00
TOTAL		0,00	3.582,44	3.682.353,93	3.685.936,37

**PREFEITURA MUNICIPAL DE CURRALINHOS**

AV. SÃO RAIMUNDO S/N - CNPJ:01612579/0001-06

PROGRAMA DE TRABALHO

(Inc.II, § 2º, Art.2º)

 Anexo 06
 Página 5
 Lei: 348, Data: 22/12/2025

02 PODER EXECUTIVO					
03 SEC.MUN.DE INFRAESTRUTURA, SERVIÇOS PÚBLICOS E DESENV.URBANO					
Código	Especificação	Operação Especial	Projetos	Atividades	T o t a l
04	Administração			421.034,30	421.034,30
04	122 Administração Geral			421.034,30	421.034,30
04	122 0004 GESTÃO ADMINISTRATIVA			421.034,30	421.034,30
04.122.0004.2025.0000	MANUTENÇÃO E ENCARGOS COM A SECRETARIA MUNICIPAL			421.034,30	421.034,30
15	Urbanismo		743.533,85	262.673,21	1.006.207,06
15	121 Planejamento e Orçamento		10.156,21		10.156,21
15	121 0004 GESTÃO ADMINISTRATIVA		10.156,21		10.156,21
15.121.0004.1004.0000	IMPLANTAÇÃO DO PLANO DIRETOR NO MUNICÍPIO		10.156,21		10.156,21
15	451 Infra-Estrutura Urbana		722.255,12		722.255,12
15	451 0008 URBANIZAR		722.255,12		722.255,12
15.451.0008.1005.0000	CONSTRUÇÃO E RESTAURAÇÃO DE CALÇAMENTO E MEIO-FIO		664.157,47		664.157,47
15.451.0008.1006.0000	PAVIMENTAÇÃO ASFALTICA DE VIAS PÚBLICAS		22.774,59		22.774,59
15.451.0008.1007.0000	ABERTURA DE RUAS E AVENIDAS		106,71		106,71
15.451.0008.1008.0000	CONSTRUÇÃO/RESTAURAÇÃO E AMPLIAÇÃO DE LOGRADOUROS PÚBLICOS MUNICIPAIS		8.022,35		8.022,35
15.451.0008.1009.0000	AQUISIÇÃO E DESAPROPRIAÇÃO DE BENS IMÓVEIS		9.039,88		9.039,88
15.451.0008.1010.0000	URBANIZAÇÃO DE VIAS E OUTROS LOGRADOUROS PÚBLICOS		11.543,55		11.543,55
15.451.0008.1023.0000	CONSTRUÇÃO DE ESTRADAS VICINAIS E RODOVIAS		6.610,57		6.610,57
15	452 Serviços Urbanos		1.891,95	262.673,21	264.565,16
15	452 0008 URBANIZAR		1.891,95	262.673,21	264.565,16
15.452.0008.1011.0000	AQUISIÇÃO DE EQUIPAMENTOS PARA A LIMPEZA PÚBLICA		462,25		462,25
15.452.0008.1012.0000	CONSTRUÇÃO/AMPLIAÇÃO E RESTAURAÇÃO DE CEMITÉRIOS PÚBLICOS		684,52		684,52
15.452.0008.1013.0000	CONSTRUÇÃO/AMPLIAÇÃO E RESTAURAÇÃO DE PRAÇAS, PARQUES E JARDINS		745,18		745,18
15.452.0008.2026.0000	MANUTENÇÃO DOS SERVIÇOS DE LIMPEZA PÚBLICA			185.559,40	185.559,40
15.452.0008.2027.0000	MANUTENÇÃO DO CEMITÉRIO MUNICIPAL E SERVIÇOS FUNERÁRIOS			31.664,13	31.664,13
15.452.0008.2028.0000	MANUTENÇÃO E CONSERVAÇÃO DE PRAÇAS, PARQUES, JARDINS E OUTROS LOGRADOUROS			45.449,68	45.449,68
15	695 Turismo		9.230,57		9.230,57
15	695 0008 URBANIZAR		9.230,57		9.230,57
15.695.0008.1025.0000	CONSTRUÇÃO DE PONTES E PASSAGEM MOLHADA		9.230,57		9.230,57
16	Habitação		5.606,71		5.606,71
16	482 Habitação Urbana		5.606,71		5.606,71
16	482 0008 URBANIZAR		5.606,71		5.606,71
16.482.0008.1014.0000	CONSTRUÇÃO E RESTAURAÇÃO DE CASAS POPULARES E MELHORIAS HABITACIONAIS		5.606,71		5.606,71
17	Saneamento		43.212,32		43.212,32
17	512 Saneamento Básico Urbano		43.212,32		43.212,32



PREFEITURA MUNICIPAL DE CURRALINHOS

AV. SÃO RAIMUNDO S/N - CNPJ:01612579/0001-06

PROGRAMA DE TRABALHO

(Inc.II, § 2º, Art.2º)

Anexo 06

Página 6

Lei: 348, Data: 22/12/2025

02 PODER EXECUTIVO							
03 SEC.MUN.DE INFRAESTRUTURA, SERVIÇOS PÚBLICOS E DESENV.URBANO							
Código		Especificação		Operação Especial	Projetos	Atividades	T o t a l
17	512	0008	URBANIZAR		43.212,32		43.212,32
17.512.0008.1015.0000		CONSTRUÇÃO E RESTAURAÇÃO DE MÓDULOS SANITÁRIOS - MSD			5.490,17		5.490,17
17.512.0008.1016.0000		CONSTRUÇÃO/INSTALAÇÃO DE RESTAURAÇÃO DE LAVANDERIA COMUNITÁRIA			606,71		606,71
17.512.0008.1017.0000		CONSTRUÇÃO E AMPLIAÇÃO DE ATERRO SANITÁRIO			9.207,25		9.207,25
17.512.0008.1018.0000		CONSTRUÇÃO DE GALERIAS E CANAIS DE DRENAGEM			543,00		543,00
17.512.0008.1019.0000		IMPLANTAÇÃO DA REDE DE ESGOTAMENO SANITÁRIO			26.787,38		26.787,38
17.512.0008.1020.0000		IMPLANTAÇÃO DO SISTEMA DE TRATAMENTO DE RESIDUOS SÓLIDOS			577,81		577,81
25	Energia				713,42	124.152,27	124.865,69
25	452	Serviços Urbanos				124.152,27	124.152,27
25	452	0008	URBANIZAR			124.152,27	124.152,27
25.452.0008.2029.0000		MANUTENÇÃO DOS SERVIÇOS DE ILUMINAÇÃO PÚBLICA				124.152,27	124.152,27
25	752	Energia Elétrica			713,42		713,42
25	752	0008	URBANIZAR		713,42		713,42
25.752.0008.1021.0000		IMPLANTAÇÃO E AMPLIAÇÃO DA ELETRIFICAÇÃO URBANA E RURAL			713,42		713,42
26	Transporte				183.787,75	176.504,42	360.292,17
26	782	Transporte Rodoviário			183.787,75	176.504,42	360.292,17
26	782	0004	GESTÃO ADMINISTRATIVA			176.504,42	176.504,42
26.782.0004.2030.0000		MANUTENÇÃO DOS SERVIÇOS DE TRANSPORTES				30.787,42	30.787,42
26.782.0004.2031.0000		MANUTENÇÃO E CONSERVAÇÃO DE ESTRADAS VICINAIS E RODOVIAS				145.717,00	145.717,00
26	782	0008	URBANIZAR		5.821,48		5.821,48
26.782.0008.1022.0000		CONSTRUÇÃO E MANUTENÇÃO DO TERMINAL RODOVIÁRIO			5.821,48		5.821,48
26	782	0009	DESENVOLVIMENTO RURAL		177.966,27		177.966,27
26.782.0009.1024.0000		CONSTRUÇÃO/AMPLIAÇÃO E RESTAURAÇÃO DE PONTOS E BUEIROS			177.966,27		177.966,27
TOTAL				0,00	976.854,05	984.364,20	1.961.218,25

**PREFEITURA MUNICIPAL DE CURRALINHOS**

AV. SÃO RAIMUNDO S/N - CNPJ:01612579/0001-06

Anexo 06

Página 7

Lei: 348, Data: 22/12/2025

PROGRAMA DE TRABALHO

(Inc. II, § 2º, Art. 2º)

02 PODER EXECUTIVO**04 SECRETARIA MUNICIPAL DE EDUCAÇÃO**

Código	Especificação	Operação Especial	Projetos	Atividades	T o t a l
12	Educação		921.687,93	14.626.141,15	15.547.829,08
12	361 Ensino Fundamental		398.523,86	10.887.447,24	11.285.971,10
12	361 0005 EDUCAÇÃO CIDADÃ		178.474,08	1.421.572,70	1.600.046,78
12.361.0005.1026.0000	CONSTRUÇÃO/AMPLIAÇÃO E RESTAURAÇÃO DE UNIDADES ESCOLARES		153.649,00		153.649,00
12.361.0005.1027.0000	AQUISIÇÃO DE EQUIPAMENTOS E MATERIAIS PERMANENTES PARA UNIDADES ESCOLARES		20.463,34		20.463,34
12.361.0005.1028.0000	AQUISIÇÃO DE VEÍCULO		4.361,74		4.361,74
12.361.0005.2032.0000	ADMINISTRAÇÃO E ENCARGOS DA SECRETARIA DE EDUCAÇÃO			949.179,69	949.179,69
12.361.0005.2033.0000	ERRADICAÇÃO DO ANALFABETISMO			38.702,46	38.702,46
12.361.0005.2034.0000	IDENIZAÇÃO/DESAPROPRIAÇÃO DE BENS IMÓVEIS			22.520,82	22.520,82
12.361.0005.2037.0000	AQUISIÇÃO DE MERENDA ESCOLAR			210.032,05	210.032,05
12.361.0005.2038.0000	ENCARGOS COM O TRANSPORTE ESCOLAR			134.301,93	134.301,93
12.361.0005.2042.0000	MANUTENÇÃO DO ENSINO PRÉ-ESCOLAR			61.091,12	61.091,12
12.361.0005.2044.0000	SAEPI - SAEB EM FOCO			5.744,63	5.744,63
12	361 0015 DESENVOLVIMENTO E QUALIDADE DE ENSINO			788.299,39	788.299,39
12.361.0015.2036.0000	ENCARGOS COM A QUOTA SALÁRIO EDUCAÇÃO			104.352,95	104.352,95
12.361.0015.2045.0000	CAPACITAÇÃO E TREINAMENTO DE PESSOAL			11.106,71	11.106,71
12.361.0015.2047.0000	CONTRIBUIÇÕES A ENTIDADES			7.494,23	7.494,23
12.361.0015.2053.0000	TREINAMENTO E QUALIFICAÇÃO - FUNDEB 30%			129.655,51	129.655,51
12.361.0015.2054.0000	ENCARGOS COM O TRANSPORTE ESCOLAR - FUNDEB 30%			535.689,99	535.689,99
12	361 0017 ENSINO FUNDAMENTAL		220.049,78	8.677.575,15	8.897.624,93
12.361.0017.1030.0000	AQUISIÇÃO DE VEÍCULO - FUNDEB 30%		4.732,29		4.732,29
12.361.0017.1031.0000	CONSTRUÇÃO/AMPLIAÇÃO E RESTAURAR UNIDADES ESCOLARES - FUNDEB 30%		185.178,65		185.178,65
12.361.0017.2040.0000	ENCARGOS COM BOLSA DE ESTUDOS, MATERIAIS ESCOLARES, RESIDÊNCIA E TRANSPORTE ESCOLAR			7.049,34	7.049,34
12.361.0017.2050.0000	INVESTIMENTOS NA ÁREA DE EDUCAÇÃO - FUNDEB 30%			1.116.055,60	1.116.055,60
12.361.0017.2051.0000	MANUTENÇÃO E ENCARGOS DO ENSINO FUNDAMENTAL - FUNDEB 70%			6.569.268,22	6.569.268,22
12.361.0017.2052.0000	MANUTENÇÃO E ENCARGOS DO ENSINO FUNDAMENTAL - FUNDEB 30%			985.201,99	985.201,99
12.361.0017.2146.0000	FORMAÇÃO CONTINUADA DOCENTE		592,38		592,38
12.361.0017.2148.0000	FORMAÇÃO CONTINUADA CULTURAL DIGITAL E BNCC		29.546,46		29.546,46
12	362 Ensino Médio		804,32	192.412,72	193.217,04
12	362 0019 ENSINO MÉDIO		804,32	192.412,72	193.217,04
12.362.0019.2041.0000	PROJETO APRENDER BRICANDO			2.369,04	2.369,04
12.362.0019.2055.0000	MANUTENÇÃO E ENCARGOS COM ENSINO MÉDIO - FUNDEB 30%			32.054,42	32.054,42
12.362.0019.2056.0000	MANUTENÇÃO E ENCARGOS COM ENSINO MÉDIO - FUNDEB 70%			157.989,26	157.989,26
12.362.0019.2145.0000	PROGRAMA ESCOLA DIGITAL E CONECTADA		804,32		804,32
12	365 Educação Infantil		522.359,75	2.615.730,38	3.138.090,13



PREFEITURA MUNICIPAL DE CURRALINHOS

AV. SÃO RAIMUNDO S/N - CNPJ:01612579/0001-06

PROGRAMA DE TRABALHO

(Inc.II, § 2º, Art.2º)

Anexo 06

Página 8

Lei: 348, Data: 22/12/2025

02 PODER EXECUTIVO					
04 SECRETARIA MUNICIPAL DE EDUCAÇÃO					
Código	Especificação	Operação Especial	Projetos	Atividades	T o t a l
12 365 0005	EDUCAÇÃO CIDADÃ		520.448,64	105.532,45	625.981,09
12.365.0005.1029.0000	CONSTRUÇÃO/AMPLIAÇÃO E RESTAURAÇÃO DE CRECHES		520.448,64		520.448,64
12.365.0005.2035.0000	PROGRAMA DINHEIRO DIRETO NA ESCOLA - PDDE			77.828,66	77.828,66
12.365.0005.2039.0000	MANUTENÇÃO DO PROGRAMA DE ALFABETIZAÇÃO SOLIDÁRIA			27.703,79	27.703,79
12 365 0020	PRÉ - ESCOLA			192.634,04	192.634,04
12.365.0020.2043.0000	MANUTENÇÃO DE CRECHE DO MUNICÍPIO			23.927,22	23.927,22
12.365.0020.2057.0000	MANUTENÇÃO E ENCARGOS COM O PRÉ-ESCOLAR - FUNDEB 30%			36.611,65	36.611,65
12.365.0020.2058.0000	MANUTENÇÃO E ENCARGOS COM O PRÉ-ESCOLAR - FUNDEB 70%			132.095,17	132.095,17
12 365 0022	ENSINO INFANTIL			2.317.563,89	2.317.563,89
12.365.0022.2041.0000	PROJETO APRENDER BRICANDO			592,26	592,26
12.365.0022.2059.0000	MANUTENÇÃO DO ENSINO INFANTIL - FUNDEB 70%			1.620.278,00	1.620.278,00
12.365.0022.2060.0000	MANUTENÇÃO DO ENSINO INFANTIL - FUNDEB 30%			696.693,63	696.693,63
12 365 0047	MANUTENÇÃO PARA ATENDIMENTO ESPECIALIZADO - TEA		1.911,11		1.911,11
12.365.0047.2147.0000	MANUTENÇÃO PARA EDUCAÇÃO INCLUSIVA		1.911,11		1.911,11
12 366	Educação de Jovens e Adultos			231.212,32	231.212,32
12 366 0017	ENSINO FUNDAMENTAL			231.212,32	231.212,32
12.366.0017.2048.0000	MANUTENÇÃO E ENCARGOS DO ENSINO DE JOVENS E ADULTOS - FUNDEB 70%			142.879,13	142.879,13
12.366.0017.2049.0000	MANUTENÇÃO E ENCARGOS DO ENSINO DE JOVENS E ADULTOS - FUNDEB 30%			88.333,19	88.333,19
12 367	Educação Especial			699.338,49	699.338,49
12 367 0005	EDUCAÇÃO CIDADÃ			532.278,54	532.278,54
12.367.0005.2046.0000	ENCARGOS COM A EDUCAÇÃO ESPECIAL			532.278,54	532.278,54
12 367 0023	EDUCAÇÃO ESPECIAL			167.059,95	167.059,95
12.367.0023.2061.0000	MANUTENÇÃO E ENCARGOS COM A EDUCAÇÃO ESPECIAL - FUNDEB 70%			130.569,68	130.569,68
12.367.0023.2062.0000	MANUTENÇÃO E ENCARGOS COM A EDUCAÇÃO ESPECIAL - FUNDEB 30%			36.490,27	36.490,27
TOTAL		0,00	921.687,93	14.626.141,15	15.547.829,08

**PREFEITURA MUNICIPAL DE CURRALINHOS**

AV. SÃO RAIMUNDO S/N - CNPJ:01612579/0001-06

Anexo 06

Página 9

Lei: 348, Data: 22/12/2025

PROGRAMA DE TRABALHO

(Inc.II, § 2º, Art.2º)

02 PODER EXECUTIVO							
05 SECRETARIA MUNICIPAL DE SAUDE							
Código		Especificação		Operação Especial	Projetos	Atividades	T o t a l
10	Saúde				476.510,84	7.106.586,07	7.583.096,91
10	122	Administração Geral				100.652,05	100.652,05
10	122	0006	SAÚDE E QUALIDADE DE VIDA			100.652,05	100.652,05
10.122.0006.2075.0000 ENFRETAMENTO DA COVID-19						100.652,05	100.652,05
10	301	Atenção Básica			470.472,70	6.595.539,14	7.066.011,84
10	301	0006	SAÚDE E QUALIDADE DE VIDA		470.472,70	6.595.539,14	7.066.011,84
10.301.0006.1032.0000 CONSTRUÇÃO E AQUISIÇÃO DE EQUIPAMENTOS PARA ACADEMIA DA SAÚDE					12.451,87		12.451,87
10.301.0006.1033.0000 CONSTRUÇÃO/AMPLIAÇÃO E RESTAURAÇÃO DE POSTOS DE SAÚDE					41.972,04		41.972,04
10.301.0006.1034.0000 AQUISIÇÃO DE VEÍCULO/AMBULÂNCIA OU UNIDADE MÓVEL					1.444,54		1.444,54
10.301.0006.1035.0000 AQUISIÇÃO/DESAPROPRIAÇÃO DE BENS IMÓVEIS					108.681,65		108.681,65
10.301.0006.1036.0000 CONSTRUÇÃO/AMPLIAÇÃO E RESTAURAÇÃO DE UNIDADES DE SAÚDE					1.444,54		1.444,54
10.301.0006.1037.0000 AQUISIÇÃO DE MATERIAIS PERMANENTES PARA OS POSTOS DE SAÚDE					304.478,06		304.478,06
10.301.0006.2063.0000 ENCARGOS E MANUTENÇÃO COM A SECRETARIA MUNICIPAL DE SAÚDE						1.733,46	1.733,46
10.301.0006.2065.0000 MANUTENÇÃO DO PROGRAMA DE AGENTES COMUNITÁRIOS DE SAÚDE - PACS						490.828,96	490.828,96
10.301.0006.2067.0000 MANUTENÇÃO E ENCARGOS DO FMS						4.606.196,78	4.606.196,78
10.301.0006.2068.0000 MANUTENÇÃO DO PROGRAMA SAÚDE DA FAMÍLIA - PSF						881.170,92	881.170,92
10.301.0006.2069.0000 MANUTENÇÃO DO PROGRAMA SAÚDE BUCAL - PSB						557.127,99	557.127,99
10.301.0006.2072.0000 MANUTENÇÃO DO NASF						15.109,84	15.109,84
10.301.0006.2074.0000 CONTRIBUIÇÕES A ENTIDADES						43.371,19	43.371,19
10	302	Assistência Hospitalar e Ambulatorial				147.544,94	147.544,94
10	302	0006	SAÚDE E QUALIDADE DE VIDA			147.544,94	147.544,94
10.302.0006.2071.0000 MANUTENÇÃO DO CAPS						15.647,98	15.647,98
10.302.0006.2073.0000 MANUTENCAO DO SAMU						131.896,96	131.896,96
10	303	Suporte Profilático e Terapêutico			6.038,14	16.970,36	23.008,50
10	303	0006	SAÚDE E QUALIDADE DE VIDA		6.038,14	16.970,36	23.008,50
10.303.0006.1038.0000 AQUISIÇÃO DE MATERIAIS E MEDICAMENTOS					6.038,14		6.038,14
10.303.0006.2066.0000 MANUTENÇÃO DA FARMÁCIA BÁSICA						16.970,36	16.970,36
10	304	Vigilância Sanitária				135.814,56	135.814,56
10	304	0007	VIGILANCIA EM SAÚDE			135.814,56	135.814,56
10.304.0007.2070.0000 ENCARGOS COM VIGILÂNCIA E INSPEÇÃO SANITÁRIA						135.814,56	135.814,56
10	305	Vigilância Epidemiológica				110.065,02	110.065,02
10	305	0007	VIGILANCIA EM SAÚDE			110.065,02	110.065,02
10.305.0007.2064.0000 MANUTENÇÃO DO SETOR DE VIGILÂNCIA EPIDEMIOLÓGICA						110.065,02	110.065,02
TOTAL				0,00	476.510,84	7.106.586,07	7.583.096,91



PREFEITURA MUNICIPAL DE CURRALINHOS

AV. SÃO RAIMUNDO S/N - CNPJ:01612579/0001-06

PROGRAMA DE TRABALHO

(Inc.II, § 2º, Art.2º)

Anexo 06

Página 10

Lei: 348, Data: 22/12/2025

02 PODER EXECUTIVO					
06 SECRETARIA MUNICIPAL DE ASSISTÊNCIA SOCIAL					
Código	Especificação	Operação Especial	Projetos	Atividades	T o t a l
08	Assistência Social		35.716,31	2.301.560,48	2.337.276,79
08	122 Administração Geral			516.575,49	516.575,49
08	122 0004 GESTÃO ADMINISTRATIVA			515.575,49	515.575,49
08.122.0004.2076.0000	ENCARGOS COM A ADMINISTRAÇÃO DA SECRETARIA			496.950,49	496.950,49
08.122.0004.2089.0000	ATENDIMENTO EMERGENCIAL A CALAMIDADES			16.125,00	16.125,00
08.122.0004.2138.0000	GESTÃO ADMINISTRATIVA DO FUNDO DE ASSISTÊNCIA SOCIAL			2.000,00	2.000,00
08.122.0004.2142.0000	FORTALECIMENTO DO CONTROLE SOCIAL(CONSELHO DE ASSISTÊNCIA SOCIAL)			500,00	500,00
08	122 0011 PROTEÇÃO SOCIAL BÁSICA			1.000,00	1.000,00
08.122.0011.2142.0000	FORTALECIMENTO DO CONTROLE SOCIAL(CONSELHO DE ASSISTÊNCIA SOCIAL)			1.000,00	1.000,00
08	241 Assistência à Pessoa Idosa		9.028,32	86.028,76	95.057,08
08	241 0011 PROTEÇÃO SOCIAL BÁSICA		9.028,32	86.028,76	95.057,08
08.241.0011.1039.0000	CONSTRUÇÃO E AMPLIAÇÃO DO CENTRO DE CONVIVÊNCIA DOS IDOSOS		9.028,32		9.028,32
08.241.0011.2080.0000	BLOCO DE GESTÃO DO SUAS - IGD-SUAS			32.847,20	32.847,20
08.241.0011.2083.0000	MANUTENÇÃO DO PROGRAMA DE APOIO AO IDOSO			25.481,56	25.481,56
08.241.0011.2091.0000	MANUTENÇÃO E ENCARGOS COM O FUNDO MUNICIPAL			1.700,00	1.700,00
08.241.0011.2137.0000	GARANTIA, DEFESA E PROTEÇÃO AOS DIREITOS DA PESSOA IDOSA			26.000,00	26.000,00
08	242 Assistência à Pessoa com Deficiência			25.481,56	25.481,56
08	242 0011 PROTEÇÃO SOCIAL BÁSICA			25.481,56	25.481,56
08.242.0011.2082.0000	MANUTENÇÃO DO PROGRAMA DE APOIO AS PESSOAS DEFICIENTES			25.481,56	25.481,56
08	243 Assistência à Criança e ao Adolescente			179.168,78	179.168,78
08	243 0011 PROTEÇÃO SOCIAL BÁSICA			179.168,78	179.168,78
08.243.0011.2079.0000	ASSISTÊNCIA INTEGRAL A CRIANÇA E AO ADOLESCENTE			65.054,74	65.054,74
08.243.0011.2091.0000	MANUTENÇÃO E ENCARGOS COM O FUNDO MUNICIPAL			84.943,02	84.943,02
08.243.0011.2092.0000	MANUTENÇÃO E APOIO AO CONSELHO TUTELAR			16.497,68	16.497,68
08.243.0011.2093.0000	GARANTIA, DEFESA E PROTEÇÃO AOS DIREITOS DA CRIANÇA E ADOLESCENTE			9.173,34	9.173,34
08.243.0011.2141.0000	PRIMEIRA INFÂNCIA NO SUAS - CRIANÇA FELIZ			1.000,00	1.000,00
08.243.0011.2143.0000	AGENDA TRANSVERSAL PARA CRIANÇAS E ADOLESCENTES - SELO UNICEF			1.000,00	1.000,00
08.243.0011.2144.0000	PROGRAMA COMBATE AO ABUSO E EXPLORAÇÃO SEXUAL DE CRIANÇAS E ADOLESCENTES			1.500,00	1.500,00
08	244 Assistência Comunitária		26.687,99	1.338.531,19	1.365.219,18

**PREFEITURA MUNICIPAL DE CURRALINHOS**

AV. SÃO RAIMUNDO S/N - CNPJ:01612579/0001-06

PROGRAMA DE TRABALHO

(Inc.II, § 2º, Art.2º)

 Anexo 06
 Página 11
 Lei: 348, Data: 22/12/2025

02 PODER EXECUTIVO							
06 SECRETARIA MUNICIPAL DE ASSISTÊNCIA SOCIAL							
Código		Especificação		Operação Especial	Projetos	Atividades	T o t a l
08	244	0011	PROTEÇÃO SOCIAL BÁSICA		26.687,99	1.338.031,19	1.364.719,18
08.244.0011.1039.0000 CONSTRUÇÃO E AMPLIAÇÃO DO CENTRO DE CONVIVÊNCIA DOS IDOSOS					9.245,00		9.245,00
08.244.0011.1040.0000 AQUISIÇÃO DE VEÍCULO PARA O FMAS					1.317,99		1.317,99
08.244.0011.2077.0000 MANUTENÇÃO DO CONSELHO TUTELAR DO MUNICÍPIO						130.901,50	130.901,50
08.244.0011.2078.0000 AÇÕES COM O PROJETO CREAS						56.838,40	56.838,40
08.244.0011.2081.0000 PROJETOS ESPECIAIS NA ÁREA DE ASSISTÊNCIA SOCIAL						21.537,98	21.537,98
08.244.0011.2084.0000 PROGRAMA PBF-PISO BÁSICO FIXO						39.407,92	39.407,92
08.244.0011.2085.0000 MANUTENÇÃO DO SCFV						99.837,24	99.837,24
08.244.0011.2086.0000 AÇÕES COM O PROGRAMA IGDBF						67.354,39	67.354,39
08.244.0011.2087.0000 ADMINISTRAÇÃO DO FMAS						879.503,24	879.503,24
08.244.0011.2088.0000 ENCARGOS E TRANSPORTES DE PESSOAS CARENTES						12.286,04	12.286,04
08.244.0011.2089.0000 ATENDIMENTO EMERGENCIAL A CALAMIDADES						18.443,80	18.443,80
08.244.0011.2090.0000 MANUTENÇÃO DOS PROGRAMA ASSISTENCIAS						10.920,68	10.920,68
08.244.0011.2135.0000 EXECUÇÃO DE EMENDAS PARLAMENTARES PARA A ASSISTÊNCIA SOCIAL					10.750,00		10.750,00
08.244.0011.2136.0000 PROCAD-SUAS					5.375,00		5.375,00
08.244.0011.2140.0000 GESTÃO DE BENEFÍCIOS EVENTUAIS						1.000,00	1.000,00
08	244	0173	SERVIÇO SOCIAL			500,00	500,00
08.244.0173.2140.0000 GESTÃO DE BENEFÍCIOS EVENTUAIS						500,00	500,00
08	245	Serviços Socioassistenciais				155.774,70	155.774,70
08	245	0011	PROTEÇÃO SOCIAL BÁSICA			154.274,70	154.274,70
08.245.0011.2080.0000 BLOCO DE GESTÃO DO SUAS - IGD-SUAS						117.797,20	117.797,20
08.245.0011.2084.0000 PROGRAMA PBF-PISO BÁSICO FIXO						21.797,40	21.797,40
08.245.0011.2085.0000 MANUTENÇÃO DO SCFV						14.680,10	14.680,10
08	245	1204	PROTEÇÃO SOCIAL ESPECIAL			1.500,00	1.500,00
08.245.1204.2139.0000 BLOCO DA PROTEÇÃO SOCIAL ESPECIAL DE MÉDIA E ALTA COMPLEXIDADE (MAC)						1.500,00	1.500,00
TOTAL				0,00	35.716,31	2.301.560,48	2.337.276,79



PREFEITURA MUNICIPAL DE CURRALINHOS

AV. SÃO RAIMUNDO S/N - CNPJ:01612579/0001-06

PROGRAMA DE TRABALHO

(Inc.II, § 2º, Art.2º)

Anexo 06

Página 12

Lei: 348, Data: 22/12/2025

02 PODER EXECUTIVO

07 CONTROLADORIA GERAL DO MUNICÍPIO

Código	Especificação	Operação Especial	Projetos	Atividades	T o t a l
04	Administração		239,79	68.474,52	68.714,31
04	124 Controle Interno		239,79	68.474,52	68.714,31
04	124 0004 GESTÃO ADMINISTRATIVA		239,79	68.474,52	68.714,31
04.124.0004.1041.0000	EQUIPAR A CONTROLADORIA GERAL DO MUNICÍPIO		239,79		239,79
04.124.0004.2094.0000	MANUTENÇÃO DA CONTROLADORIA GERAL DO MUNICÍPIO			68.474,52	68.474,52
TOTAL		0,00	239,79	68.474,52	68.714,31



PREFEITURA MUNICIPAL DE CURRALINHOS

AV. SÃO RAIMUNDO S/N - CNPJ:01612579/0001-06

PROGRAMA DE TRABALHO

(Inc.II, § 2º, Art.2º)

Anexo 06

Página 13

Lei: 348, Data: 22/12/2025

02 PODER EXECUTIVO

08 FUNDO MUNICIPAL DE PREVIDÊNCIA SOCIAL

Código	Especificação	Operação Especial	Projetos	Atividades	T o t a l
09	Previdência Social			3.030.000,00	3.030.000,00
09	272 Previdência do Regime Estatutário			3.030.000,00	3.030.000,00
09	272 0903 PREVIDENCIA MUNICIPAL			3.030.000,00	3.030.000,00
09.272.0903.2095.0000	BENEFÍCIOS PREVIDENCIÁRIOS			2.744.356,00	2.744.356,00
09.272.0903.2096.0000	GESTÃO DO FUNDO DE PREVIDÊNCIA			285.644,00	285.644,00
99	Reserva de Contingência			56.000,00	56.000,00
99	999 Reserva de Contingência			56.000,00	56.000,00
99	999 0903 PREVIDENCIA MUNICIPAL			56.000,00	56.000,00
99.999.0903.2097.0000	RESERVA DE CONTINGÊNCIA			56.000,00	56.000,00
TOTAL		0,00	0,00	3.086.000,00	3.086.000,00

**PREFEITURA MUNICIPAL DE CURRALINHOS**

AV. SÃO RAIMUNDO S/N - CNPJ:01612579/0001-06

Anexo 06

Página 14

Lei: 348, Data: 22/12/2025

PROGRAMA DE TRABALHO

(Inc.II, § 2º, Art.2º)

02 PODER EXECUTIVO							
09 SECRETARIA MUNICIPAL DE CULTURA E TURISMO							
Código		Especificação		Operação Especial	Projetos	Atividades	T o t a l
13	Cultura				424,69	433.262,04	433.686,73
13	122	Administração Geral				145.893,94	145.893,94
13	122	0004	GESTÃO ADMINISTRATIVA			145.893,94	145.893,94
13.122.0004.2099.0000 MANUTENÇÃO DA SECRETARIA MUNICIPAL						145.893,94	145.893,94
13	392	Difusão Cultural			424,69	287.368,10	287.792,79
13	392	0013	CULTURA VIVA		424,69	287.368,10	287.792,79
13.392.0013.1042.0000 AQUISIÇÃO DE ACERVO P/ BIBLIOTECA PÚBLICA					424,69		424,69
13.392.0013.2098.0000 REFORMA DA BIBLIOTECA PÚBLICA						21.595,76	21.595,76
13.392.0013.2100.0000 REALIZAÇÃO E PROMOÇÃO DE EVENTOS FESTAS COMEMORATIVAS						265.772,34	265.772,34
23	Comércio e Serviços					352.685,88	352.685,88
23	695	Turismo				352.685,88	352.685,88
23	695	0013	CULTURA VIVA			352.685,88	352.685,88
23.695.0013.2101.0000 PROMOÇÃO E APOIO DE EVENTOS CULTURAIS E RELIGIOSOS						352.685,88	352.685,88
TOTAL				0,00	424,69	785.947,92	786.372,61

**PREFEITURA MUNICIPAL DE CURRALINHOS**

AV. SÃO RAIMUNDO S/N - CNPJ:01612579/0001-06

Anexo 06

Página 15

Lei: 348, Data: 22/12/2025

PROGRAMA DE TRABALHO

(Inc.II, § 2º, Art.2º)

02 PODER EXECUTIVO							
10 SECRETARIA MUNICIPAL ESPORTE E LAZER							
Código		Especificação		Operação Especial	Projetos	Atividades	T o t a l
27	Desporto e Lazer				11.306,08	270.559,55	281.865,63
27	812	Desporto Comunitário			606,71	270.559,55	271.166,26
27	812	0012	ESPORTE E LAZER		606,71	270.559,55	271.166,26
27.812.0012.1043.0000		CONSTRUÇÃO DE CAMPOS DE FUTEBOL E GINÁSIO DE ESPORTE			606,71		606,71
27.812.0012.2102.0000		MAUNTENÇÃO DA SECRETARIA DE ESPORTE E LAZER				238.069,13	238.069,13
27.812.0012.2103.0000		MANUTENÇÃO DO CAMPEONATO MUNICIPAL - COPÃO				30.001,48	30.001,48
27.812.0012.2104.0000		ENCARGOS COM O DESPORTO AMADOR				2.488,94	2.488,94
27	813	Lazer			10.699,37		10.699,37
27	813	0012	ESPORTE E LAZER		10.699,37		10.699,37
27.813.0012.1044.0000		CONSTRUÇÃO, REFORMA E AMPLIAÇÃO DO ESTÁDIO MUNICIPAL			5.787,95		5.787,95
27.813.0012.1045.0000		CONSTRUÇÃO, REFORMA E AMPLIAÇÃO DE PRAÇAS ESPORTIVAS E DE LAZER			4.911,42		4.911,42
TOTAL				0,00	11.306,08	270.559,55	281.865,63



PREFEITURA MUNICIPAL DE CURRALINHOS

AV. SÃO RAIMUNDO S/N - CNPJ:01612579/0001-06

PROGRAMA DE TRABALHO

(Inc.II, § 2º, Art.2º)

Anexo 06

Página 16

Lei: 348, Data: 22/12/2025

02 PODER EXECUTIVO							
11 PROCURADORIA GERAL DO MUNICÍPIO							
Código		Especificação		Operação Especial	Projetos	Atividades	T o t a l
04	Administração					4.640,12	4.640,12
04	091	Defesa da Ordem Jurídica				4.640,12	4.640,12
04	091	0004	GESTÃO ADMINISTRATIVA			4.640,12	4.640,12
04.091.0004.2105.0000		MANUTENÇÃO DA PROCURADORIA GERAL DO MUNICÍPIO				4.640,12	4.640,12
TOTAL				0,00	0,00	4.640,12	4.640,12



PREFEITURA MUNICIPAL DE CURRALINHOS

AV. SÃO RAIMUNDO S/N - CNPJ:01612579/0001-06

PROGRAMA DE TRABALHO

(Inc.II, § 2º, Art.2º)

Anexo 06

Página 17

Lei: 348, Data: 22/12/2025

02 PODER EXECUTIVO							
12 SECRETARIA MUNICIPAL DE JUVENTUDE							
Código		Especificação		Operação Especial	Projetos	Atividades	T o t a l
04	Administração					5.448,18	5.448,18
04	122	Administração Geral				5.448,18	5.448,18
04	122	0004	GESTÃO ADMINISTRATIVA			5.448,18	5.448,18
04.122.0004.2106.0000		MANUTENÇÃO DA SECRETARIA DE JUVENTUDE				4.263,66	4.263,66
04.122.0004.2107.0000		MANUTENÇÃO DE CURSOS PROFISSIONALIZANTES				1.184,52	1.184,52
TOTAL				0,00	0,00	5.448,18	5.448,18

**PREFEITURA MUNICIPAL DE CURRALINHOS**

AV. SÃO RAIMUNDO S/N - CNPJ:01612579/0001-06

Anexo 06

Página 18

Lei: 348, Data: 22/12/2025

PROGRAMA DE TRABALHO

(Inc.II, § 2º, Art.2º)

02 PODER EXECUTIVO							
13 SEC.MUN.DE AGRIC., DESENV. RURAL, MEIO AMBIENTE REC. HÍDRICO							
Código		Especificação		Operação Especial	Projetos	Atividades	T o t a l
17	Saneamento				577,81		577,81
17	511	Saneamento Básico Rural			577,81		577,81
17	511	0014	CONSERVAÇÃO, USO RACIONAL E QUALIDADE DO MEIO AMBIENTE		577,81		577,81
17.511.0014.1050.0000 AMPLIAÇÃO DA REDE DE ABASTECIMENTO D'AGUA					577,81		577,81
18	Gestão Ambiental				943.439,56	268.240,71	1.211.680,27
18	541	Preservação e Conservação Ambiental			6.098,81	50.957,03	57.055,84
18	541	0004	GESTÃO ADMINISTRATIVA		6.098,81		6.098,81
18.541.0004.1051.0000 PERFURAÇÃO DE POÇO CACIMBÕES E TUBULARES					577,81		577,81
18.541.0004.1052.0000 CONSTRUÇÃO/AMPLIAÇÃO E RESTAURAÇÃO DE AÇUDES E BARRAGENS					5.521,00		5.521,00
18	541	0018	CIDADE SAUDAVEL			50.957,03	50.957,03
18.541.0018.1077.0000 IMPLANTAÇÃO DE HORTAS COMUNITÁRIAS						1.574,54	1.574,54
18.541.0018.1078.0000 IMPLANTAÇÃO DE UNIDADES DE PRODUÇÃO DE GALINHA CAIPIRA						1.632,32	1.632,32
18.541.0018.2116.0000 PRESERVAÇÃO AMBIENTAL DOS PARQUES PÚBLICOS						3.495,78	3.495,78
18.541.0018.2117.0000 MANUTENÇÃO DE PRAÇAS, PARQUES E JARDINS						24.760,43	24.760,43
18.541.0018.2119.0000 AÇÕES EDUCATIVAS DE PRESERVAÇÃO DE MEIO AMBIENTE						3.476,99	3.476,99
18.541.0018.2120.0000 AÇÕES EDUCATIVA DE PRESERVAÇÃO DO MEIO AMBIENTE						16.016,97	16.016,97
18	542	Controle Ambiental			877.154,99		877.154,99
18	542	0018	CIDADE SAUDAVEL		877.154,99		877.154,99
18.542.0018.1049.0000 IMPLANTAÇÃO DE VIVEIROS DE MUDAS					877.154,99		877.154,99
18	544	Recursos Hídricos			60.185,76	217.283,68	277.469,44
18	544	0004	GESTÃO ADMINISTRATIVA		60.185,76		60.185,76
18.544.0004.1002.0000 AQUISIÇÃO DE VEICULO PARA SECRETARIA					630,97		630,97
18.544.0004.1053.0000 CONSTRUÇÃO E RESTAURAÇÃO DE CHAFARIZES E CAIXAS D'ÁGUA					55.853,89		55.853,89
18.544.0004.1054.0000 CONSTRUÇÃO/AMPLIAÇÃO E RESTAURAÇÃO DO SISTEMA DE ABASTECIMENTO D'AGUA					3.700,90		3.700,90
18	544	0014	CONSERVAÇÃO, USO RACIONAL E QUALIDADE DO MEIO AMBIENTE			217.283,68	217.283,68
18.544.0014.2118.0000 MANUTENÇÃO DE POÇOS, CHAFARIZES E CAIXAS D'AGUAS						217.283,68	217.283,68
20	Agricultura				11.365,27	230.963,57	242.328,84
20	122	Administração Geral				161.453,84	161.453,84
20	122	0004	GESTÃO ADMINISTRATIVA			161.453,84	161.453,84
20.122.0004.2108.0000 MANUTENÇÃO E ENCARGOS COM A SECRETARIA MUNICIPAL						161.453,84	161.453,84
20	605	Abastecimento				17.200,03	17.200,03
20	605	0009	DESENVOLVIMENTO RURAL			17.200,03	17.200,03
20.605.0009.2111.0000 MANUTENÇÃO DE MERCADOS, FEIRAS E MATADOUROS						17.200,03	17.200,03
20	606	Extensão Rural			11.365,27	52.309,70	63.674,97



PREFEITURA MUNICIPAL DE CURRALINHOS

AV. SÃO RAIMUNDO S/N - CNPJ:01612579/0001-06

PROGRAMA DE TRABALHO

(Inc.II, § 2º, Art.2º)

Anexo 06

Página 19

Lei: 348, Data: 22/12/2025

02 PODER EXECUTIVO

13 SEC.MUN.DE AGRIC., DESENV. RURAL, MEIO AMBIENTE REC. HÍDRICO

Código	Especificação	Operação Especial	Projetos	Atividades	Total
20 606 0009	DESENVOLVIMENTO RURAL		11.365,27	52.309,70	63.674,97
20.606.0009.1046.0000	CONSTRUÇÃO/AMPLIAÇÃO E RESTAURAÇÃO DE MERCADOS PÚBLICOS		5.249,43		5.249,43
20.606.0009.1047.0000	CONSTRUÇÃO/AMPLIAÇÃO E RESTAURAÇÃO DE MATADOUROS PÚBLICOS		5.111,61		5.111,61
20.606.0009.1048.0000	AQUISIÇÃO DE MÁQUINAS E IMPLEMENTOS AGRÍCOLAS		1.004,23		1.004,23
20.606.0009.2109.0000	APOIO A PRODUÇÃO AGRÍCOLA			29.511,79	29.511,79
20.606.0009.2110.0000	PROGRAMA DE DISTRIBUIÇÃO DE SEMENTES E MUDAS			5.620,40	5.620,40
20.606.0009.2112.0000	APOIO AO PROGRAMA DE APICULTURA			3.173,35	3.173,35
20.606.0009.2113.0000	ENCARGOS COM O SEGURO GARANTIA DA SAFRA			3.462,25	3.462,25
20.606.0009.2114.0000	INCENTIVO AO FORTALECIMENTO DA AGRICULTURA FAMILIAR			8.765,13	8.765,13
20.606.0009.2115.0000	MANUTENÇÃO DA AGROINDÚSTRIA DE FRUTAS DA TERRA			1.776,78	1.776,78
TOTAL		0,00	955.382,64	499.204,28	1.454.586,92
TOTAL GERAL		0,00	3.405.972,90	35.644.027,10	39.050.000,00

EVERARDO LIMA
ARAÚJO:04261375311
75311

Assinado de forma digital por EVERARDO LIMA
ARAÚJO:04261375311

EVERARDO LIMA ARAÚJO
PREFEITO MUNICIPAL
042.613.753-11

JOAO ANTONIO DA TRINDADE
VIANA:64372421320

Assinado de forma digital por JOAO ANTONIO DA TRINDADE VIANA
VIANA:64372421320

JOÃO ANTONIO DA TRINDADE VIANA
CRC Nº 6.329/O-5
643.724.213-20

**PREFEITURA MUNICIPAL DE CURRALINHOS**

AV. SÃO RAIMUNDO S/N - CNPJ:01612579/0001-06

Anexo 07

Página 1

Lei: 348, Data: 22/12/2025

PROGRAMA DE TRABALHO DO GOVERNO
DEMONSTRATIVO DE FUNÇÕES, SUBFUNÇÕES E PROGRAMAS
POR PROJETOS, ATIVIDADES E OPERAÇÕES ESPECIAIS
 (Inc.II, § 2º, Art.2º)

Código	Especificação	Operação Especial	Projetos	Atividades	Total
01	Legislativa	0,00	24.268,13	1.345.417,10	1.369.685,23
01	031 Ação Legislativa	0,00	24.268,13	1.345.417,10	1.369.685,23
01	031 0001 PROCESSO LEGISLATIVO	0,00	24.268,13	1.345.417,10	1.369.685,23
01.031.0001.1001.0000	AMPLIAÇÃO E REFORMA DO PREDIO DA CÂMARA MUNICIPAL	0,00	24.268,13	0,00	24.268,13
01.031.0001.2001.0000	CONTRIBUIÇÃO A ENTIDADES	0,00	0,00	21.841,31	21.841,31
01.031.0001.2002.0000	MANUTENÇÃO DAS ATIVIDADES DA CÂMARA MUNICIPAL	0,00	0,00	1.230.663,54	1.230.663,54
01.031.0001.2003.0000	ENCARGOS COM ASSESSORIA JURIDICA	0,00	0,00	52.234,25	52.234,25
01.031.0001.2004.0000	ENCARGOS COM ASSESSORIA CONTÁBIL	0,00	0,00	40.678,00	40.678,00
04	Administração	0,00	3.822,23	3.859.679,18	3.863.501,41
04	091 Defesa da Ordem Jurídica	0,00	0,00	195.060,75	195.060,75
04	091 0004 GESTÃO ADMINISTRATIVA	0,00	0,00	195.060,75	195.060,75
04.091.0004.2005.0000	ENCARGOS COM PROCURADORIA E ASSESSORIA JURÍDICA	0,00	0,00	190.420,63	190.420,63
04.091.0004.2105.0000	MANUTENÇÃO DA PROCURADORIA GERAL DO MUNICIPIO	0,00	0,00	4.640,12	4.640,12
04	122 Administração Geral	0,00	3.582,44	3.427.981,72	3.431.564,16
04	122 0002 OPERAÇÕES CONTRAÍDAS	0,00	0,00	219.607,64	219.607,64
04.122.0002.2020.0000	ENCARGOS COM O PASEP	0,00	0,00	219.607,64	219.607,64
04	122 0004 GESTÃO ADMINISTRATIVA	0,00	3.582,44	3.208.374,08	3.211.956,52
04.122.0004.1002.0000	AQUISIÇÃO DE VEICULO PARA SECRETARIA	0,00	2.426,81	0,00	2.426,81
04.122.0004.1003.0000	AQUISIÇÃO DE VEÍCULO	0,00	1.155,63	0,00	1.155,63
04.122.0004.2006.0000	MANUTENÇÃO DO GABINETE DO PREFEITO	0,00	0,00	442.073,43	442.073,43
04.122.0004.2007.0000	ENCARGOS COM APPM, CNM E AMPAR	0,00	0,00	104.006,25	104.006,25
04.122.0004.2009.0000	ENCARGOS COM RECEPÇÕES E EVENTOS OFICIAIS	0,00	0,00	28.854,80	28.854,80
04.122.0004.2011.0000	MANUTENÇÃO E ENCARGOS DA SECRETARIA DE ADMINISTRAÇÃO E FINANÇAS	0,00	0,00	1.869.895,81	1.869.895,81
04.122.0004.2012.0000	MANUTENÇÃO DOS SERVIÇOS CONTÁBEIS	0,00	0,00	207.108,54	207.108,54
04.122.0004.2014.0000	INDENIZAÇÃO E DESAPROPRIAÇÃO DE BENS MÓVEIS E IMÓVEIS	0,00	0,00	17.528,68	17.528,68
04.122.0004.2015.0000	ENCARGOS COM A SEGURANÇA PÚBLICA/DELEGACIA MUNICIPAL	0,00	0,00	74.300,00	74.300,00
04.122.0004.2016.0000	ADMINISTRAÇÃO DA JUNTA DE SERVIÇO MILITAR	0,00	0,00	31.141,22	31.141,22
04.122.0004.2017.0000	ENCARGOS COM A AGUAS DE TERESINA	0,00	0,00	3.804,90	3.804,90
04.122.0004.2021.0000	ENCARGOS COM OBRIGAÇÕES PATRONAIS	0,00	0,00	3.177,97	3.177,97
04.122.0004.2025.0000	MANUTENÇÃO E ENCARGOS COM A SECRETARIA MUNICIPAL	0,00	0,00	421.034,30	421.034,30
04.122.0004.2106.0000	MANUTENÇÃO DA SECRETARIA DE JUVENTUDE	0,00	0,00	4.263,66	4.263,66
04.122.0004.2107.0000	MANUTENÇÃO DE CURSOS PROFISSIONALIZANTES	0,00	0,00	1.184,52	1.184,52
04	123 Administração Financeira	0,00	0,00	51.034,17	51.034,17
04	123 0004 GESTÃO ADMINISTRATIVA	0,00	0,00	51.034,17	51.034,17
04.123.0004.2022.0000	MANUTENÇÃO DO DEPARTAMENTO DE TRIBUTOS	0,00	0,00	9.230,58	9.230,58
04.123.0004.2023.0000	ENCARGOS COM OS SERVIÇOS BANCÁRIOS E FINANCEIROS	0,00	0,00	31.803,59	31.803,59
04.123.0004.2024.0000	ENCARGOS COM A DÍVIDA INTERNA	0,00	0,00	10.000,00	10.000,00
04	124 Controle Interno	0,00	239,79	68.474,52	68.714,31
04	124 0004 GESTÃO ADMINISTRATIVA	0,00	239,79	68.474,52	68.714,31
04.124.0004.1041.0000	EQUIPAR A CONTROLADORIA GERAL DO MUNICÍPIO	0,00	239,79	0,00	239,79
04.124.0004.2094.0000	MANUTENÇÃO DA CONTROLADORIA GERAL DO MUNICIPIO	0,00	0,00	68.474,52	68.474,52
04	131 Comunicação Social	0,00	0,00	111.974,49	111.974,49



PREFEITURA MUNICIPAL DE CURRALINHOS

AV. SÃO RAIMUNDO S/N - CNPJ:01612579/0001-06

Anexo 07

Página 2

Lei: 348, Data: 22/12/2025

**PROGRAMA DE TRABALHO DO GOVERNO
DEMONSTRATIVO DE FUNÇÕES, SUBFUNÇÕES E PROGRAMAS
POR PROJETOS, ATIVIDADES E OPERAÇÕES ESPECIAIS**
(Inc.II, § 2º, Art.2º)

Código	Especificação	Operação Especial	Projetos	Atividades	Total
04	Administração	0,00	3.822,23	3.859.679,18	3.863.501,41
04 131	Comunicação Social	0,00	0,00	111.974,49	111.974,49
04 131 0003	DIVULGAÇÃO INSTITUCIONAL	0,00	0,00	111.974,49	111.974,49
04.131.0003.2008.0000	ENCARGOS COM PUBLICAÇÕES E PUBLICIDADES	0,00	0,00	111.974,49	111.974,49
04 181	Policimento	0,00	0,00	5.153,53	5.153,53
04 181 0011	PROTEÇÃO SOCIAL BÁSICA	0,00	0,00	5.153,53	5.153,53
04.181.0011.2015.0000	ENCARGOS COM A SEGURANÇA PÚBLICA/DELEGACIA MUNICIPAL	0,00	0,00	5.153,53	5.153,53
08	Assistência Social	0,00	35.716,31	2.301.560,48	2.337.276,79
08 122	Administração Geral	0,00	0,00	516.575,49	516.575,49
08 122 0004	GESTÃO ADMINISTRATIVA	0,00	0,00	515.575,49	515.575,49
08.122.0004.2076.0000	ENCARGOS COM A ADMINISTRAÇÃO DA SECRETARIA	0,00	0,00	496.950,49	496.950,49
08.122.0004.2089.0000	ATENDIMENTO EMERGENCIAL A CALAMIDADES	0,00	0,00	16.125,00	16.125,00
08.122.0004.2138.0000	GESTÃO ADMINISTRATIVA DO FUNDO DE ASSISTÊNCIA SOCIAL	0,00	0,00	2.000,00	2.000,00
08.122.0004.2142.0000	FORTALECIMENTO DO CONTROLE SOCIAL(CONSELHO DE ASSISTÊNCIA SOCIAL)	0,00	0,00	500,00	500,00
08 122 0011	PROTEÇÃO SOCIAL BÁSICA	0,00	0,00	1.000,00	1.000,00
08.122.0011.2142.0000	FORTALECIMENTO DO CONTROLE SOCIAL(CONSELHO DE ASSISTÊNCIA SOCIAL)	0,00	0,00	1.000,00	1.000,00
08 241	Assistência à Pessoa Idosa	0,00	9.028,32	86.028,76	95.057,08
08 241 0011	PROTEÇÃO SOCIAL BÁSICA	0,00	9.028,32	86.028,76	95.057,08
08.241.0011.1039.0000	CONSTRUÇÃO E AMPLIAÇÃO DO CENTRO DE CONVIVÊNCIA DOS IDOSOS	0,00	9.028,32	0,00	9.028,32
08.241.0011.2080.0000	BLOCO DE GESTÃO DO SUAS - IGD-SUAS	0,00	0,00	32.847,20	32.847,20
08.241.0011.2083.0000	MANUTENÇÃO DO PROGRAMA DE APOIO AO IDOSO	0,00	0,00	25.481,56	25.481,56
08.241.0011.2091.0000	MANUTENÇÃO E ENCARGOS COM O FUNDO MUNICIPAL	0,00	0,00	1.700,00	1.700,00
08.241.0011.2137.0000	GARANTIA, DEFESA E PROTEÇÃO AOS DIREITOS DA PESSOA IDOSA	0,00	0,00	26.000,00	26.000,00
08 242	Assistência à Pessoa com Deficiência	0,00	0,00	25.481,56	25.481,56
08 242 0011	PROTEÇÃO SOCIAL BÁSICA	0,00	0,00	25.481,56	25.481,56
08.242.0011.2082.0000	MANUTENÇÃO DO PROGRAMA DE APOIO AS PESSOAS DEFICIENTES	0,00	0,00	25.481,56	25.481,56
08 243	Assistência à Criança e ao Adolescente	0,00	0,00	179.168,78	179.168,78
08 243 0011	PROTEÇÃO SOCIAL BÁSICA	0,00	0,00	179.168,78	179.168,78
08.243.0011.2079.0000	ASSISTÊNCIA INTEGRAL A CRIANÇA E AO ADOLESCENTE	0,00	0,00	65.054,74	65.054,74
08.243.0011.2091.0000	MANUTENÇÃO E ENCARGOS COM O FUNDO MUNICIPAL	0,00	0,00	84.943,02	84.943,02
08.243.0011.2092.0000	MANUTENÇÃO E APOIO AO CONSELHO TUTELAR	0,00	0,00	16.497,68	16.497,68
08.243.0011.2093.0000	GARANTIA, DEFESA E PROTEÇÃO AOS DIREITOS DA CRIANÇA E ADOLESCENTE	0,00	0,00	9.173,34	9.173,34
08.243.0011.2141.0000	PRIMEIRA INFÂNCIA NO SUAS - CRIANÇA FELIZ	0,00	0,00	1.000,00	1.000,00
08.243.0011.2143.0000	AGENDA TRANSVERSAL PARA CRIANÇAS E ADOLESCENTES - SELO UNICEF	0,00	0,00	1.000,00	1.000,00
08.243.0011.2144.0000	PROGRAMA COMBATE AO ABUSO E EXPLORAÇÃO SEXUAL DE CRIANÇAS E ADOLESCENTES	0,00	0,00	1.500,00	1.500,00

**PREFEITURA MUNICIPAL DE CURRALINHOS**

AV. SÃO RAIMUNDO S/N - CNPJ:01612579/0001-06

Anexo 07

Página 3

Lei: 348, Data: 22/12/2025

**PROGRAMA DE TRABALHO DO GOVERNO
 DEMONSTRATIVO DE FUNÇÕES, SUBFUNÇÕES E PROGRAMAS
 POR PROJETOS, ATIVIDADES E OPERAÇÕES ESPECIAIS
 (Inc. II, § 2º, Art. 2º)**

Código	Especificação	Operação Especial	Projetos	Atividades	Total
08	Assistência Social	0,00	35.716,31	2.301.560,48	2.337.276,79
08 244	Assistência Comunitária	0,00	26.687,99	1.338.531,19	1.365.219,18
08 244 0011	PROTEÇÃO SOCIAL BÁSICA	0,00	26.687,99	1.338.031,19	1.364.719,18
08.244.0011.1039.0000	CONSTRUÇÃO E AMPLIAÇÃO DO CENTRO DE CONVIVÊNCIA DOS IDOSOS	0,00	9.245,00	0,00	9.245,00
08.244.0011.1040.0000	AQUISIÇÃO DE VEÍCULO PARA O FMAS	0,00	1.317,99	0,00	1.317,99
08.244.0011.2077.0000	MANUTENÇÃO DO CONSELHO TUTELAR DO MUNICÍPIO	0,00	0,00	130.901,50	130.901,50
08.244.0011.2078.0000	AÇÕES COM O PROJETO CREAS	0,00	0,00	56.838,40	56.838,40
08.244.0011.2081.0000	PROJETOS ESPECIAIS NA ÁREA DE ASSISTÊNCIA SOCIAL	0,00	0,00	21.537,98	21.537,98
08.244.0011.2084.0000	PROGRAMA PBF-PISO BÁSICO FIXO	0,00	0,00	39.407,92	39.407,92
08.244.0011.2085.0000	MANUTENÇÃO DO SCFV	0,00	0,00	99.837,24	99.837,24
08.244.0011.2086.0000	AÇÕES COM O PROGRAMA IGDBF	0,00	0,00	67.354,39	67.354,39
08.244.0011.2087.0000	ADMINISTRAÇÃO DO FMAS	0,00	0,00	879.503,24	879.503,24
08.244.0011.2088.0000	ENCARGOS E TRANSPORTES DE PESSOAS CARENTES	0,00	0,00	12.286,04	12.286,04
08.244.0011.2089.0000	ATENDIMENTO EMERGENCIAL A CALAMIDADES	0,00	0,00	18.443,80	18.443,80
08.244.0011.2090.0000	MANUTENÇÃO DOS PROGRAMA ASSISTENCIAS	0,00	0,00	10.920,68	10.920,68
08.244.0011.2135.0000	EXECUÇÃO DE EMENDAS PARLAMENTARES PARA A ASSISTÊNCIA SOCIAL	0,00	10.750,00	0,00	10.750,00
08.244.0011.2136.0000	PROCAD-SUAS	0,00	5.375,00	0,00	5.375,00
08.244.0011.2140.0000	GESTÃO DE BENEFÍCIOS EVENTUAIS	0,00	0,00	1.000,00	1.000,00
08 244 0173	SERVIÇO SOCIAL	0,00	0,00	500,00	500,00
08.244.0173.2140.0000	GESTÃO DE BENEFÍCIOS EVENTUAIS	0,00	0,00	500,00	500,00
08 245	Serviços Socioassistenciais	0,00	0,00	155.774,70	155.774,70
08 245 0011	PROTEÇÃO SOCIAL BÁSICA	0,00	0,00	154.274,70	154.274,70
08.245.0011.2080.0000	BLOCO DE GESTÃO DO SUAS - IGD-SUAS	0,00	0,00	117.797,20	117.797,20
08.245.0011.2084.0000	PROGRAMA PBF-PISO BÁSICO FIXO	0,00	0,00	21.797,40	21.797,40
08.245.0011.2085.0000	MANUTENÇÃO DO SCFV	0,00	0,00	14.680,10	14.680,10
08 245 1204	PROTEÇÃO SOCIAL ESPECIAL	0,00	0,00	1.500,00	1.500,00
08.245.1204.2139.0000	BLOCO DA PROTEÇÃO SOCIAL ESPECIAL DE MÉDIA E ALTA COMPLEXIDADE (MAC)	0,00	0,00	1.500,00	1.500,00
09	Previdência Social	0,00	0,00	3.030.000,00	3.030.000,00
09 272	Previdência do Regime Estatutário	0,00	0,00	3.030.000,00	3.030.000,00
09 272 0903	PREVIDENCIA MUNICIPAL	0,00	0,00	3.030.000,00	3.030.000,00
09.272.0903.2095.0000	BENEFÍCIOS PREVIDENCIÁRIOS	0,00	0,00	2.744.356,00	2.744.356,00
09.272.0903.2096.0000	GESTÃO DO FUNDO DE PREVIDÊNCIA	0,00	0,00	285.644,00	285.644,00
10	Saúde	0,00	476.510,84	7.106.586,07	7.583.096,91
10 122	Administração Geral	0,00	0,00	100.652,05	100.652,05
10 122 0006	SAÚDE E QUALIDADE DE VIDA	0,00	0,00	100.652,05	100.652,05
10.122.0006.2075.0000	ENFRETAMENTO DA COVID-19	0,00	0,00	100.652,05	100.652,05
10 301	Atenção Básica	0,00	470.472,70	6.595.539,14	7.066.011,84



PREFEITURA MUNICIPAL DE CURRALINHOS

AV. SÃO RAIMUNDO S/N - CNPJ:01612579/0001-06

Anexo 07

Página 4

Lei: 348, Data: 22/12/2025

**PROGRAMA DE TRABALHO DO GOVERNO
DEMONSTRATIVO DE FUNÇÕES, SUBFUNÇÕES E PROGRAMAS
POR PROJETOS, ATIVIDADES E OPERAÇÕES ESPECIAIS**
(Inc.II, § 2º, Art.2º)

Código	Especificação	Operação Especial	Projetos	Atividades	Total
10	Saúde	0,00	476.510,84	7.106.586,07	7.583.096,91
10 301	Atenção Básica	0,00	470.472,70	6.595.539,14	7.066.011,84
10 301 0006	SAÚDE E QUALIDADE DE VIDA	0,00	470.472,70	6.595.539,14	7.066.011,84
10.301.0006.1032.0000	CONSTRUÇÃO E AQUISIÇÃO DE EQUIPAMENTOS PARA ACADEMIA DA SAÚDE	0,00	12.451,87	0,00	12.451,87
10.301.0006.1033.0000	CONSTRUÇÃO/AMPLIAÇÃO E RESTAURAÇÃO DE POSTOS DE SAÚDE	0,00	41.972,04	0,00	41.972,04
10.301.0006.1034.0000	AQUISIÇÃO DE VEÍCULO/AMBULÂNCIA OU UNIDADE MÓVEL	0,00	1.444,54	0,00	1.444,54
10.301.0006.1035.0000	AQUISIÇÃO/DESAPROPRIAÇÃO DE BENS IMÓVEIS	0,00	108.681,65	0,00	108.681,65
10.301.0006.1036.0000	CONSTRUÇÃO/AMPLIAÇÃO E RESTAURAÇÃO DE UNIDADES DE SAÚDE	0,00	1.444,54	0,00	1.444,54
10.301.0006.1037.0000	AQUISIÇÃO DE MATERIAIS PERMANENTES PARA OS POSTOS DE SAÚDE	0,00	304.478,06	0,00	304.478,06
10.301.0006.2063.0000	ENCARGOS E MANUTENÇÃO COM A SECRETARIA MUNICIPAL DE SAÚDE	0,00	0,00	1.733,46	1.733,46
10.301.0006.2065.0000	MANUTENÇÃO DO PROGRAMA DE AGENTES COMUNITÁRIOS DE SAÚDE - PACS	0,00	0,00	490.828,96	490.828,96
10.301.0006.2067.0000	MANUTENÇÃO E ENCARGOS DO FMS	0,00	0,00	4.606.196,78	4.606.196,78
10.301.0006.2068.0000	MANUTENÇÃO DO PROGRAMA SAÚDE DA FAMÍLIA - PSF	0,00	0,00	881.170,92	881.170,92
10.301.0006.2069.0000	MANUTENÇÃO DO PROGRAMA SAÚDE BUCAL - PSB	0,00	0,00	557.127,99	557.127,99
10.301.0006.2072.0000	MANUTENÇÃO DO NASF	0,00	0,00	15.109,84	15.109,84
10.301.0006.2074.0000	CONTRIBUIÇÕES A ENTIDADES	0,00	0,00	43.371,19	43.371,19
10 302	Assistência Hospitalar e Ambulatorial	0,00	0,00	147.544,94	147.544,94
10 302 0006	SAÚDE E QUALIDADE DE VIDA	0,00	0,00	147.544,94	147.544,94
10.302.0006.2071.0000	MANUTENÇÃO DO CAPS	0,00	0,00	15.647,98	15.647,98
10.302.0006.2073.0000	MANUTENÇÃO DO SAMU	0,00	0,00	131.896,96	131.896,96
10 303	Suporte Profilático e Terapêutico	0,00	6.038,14	16.970,36	23.008,50
10 303 0006	SAÚDE E QUALIDADE DE VIDA	0,00	6.038,14	16.970,36	23.008,50
10.303.0006.1038.0000	AQUISIÇÃO DE MATERIAIS E MEDICAMENTOS	0,00	6.038,14	0,00	6.038,14
10.303.0006.2066.0000	MANUTENÇÃO DA FARMÁCIA BÁSICA	0,00	0,00	16.970,36	16.970,36
10 304	Vigilância Sanitária	0,00	0,00	135.814,56	135.814,56
10 304 0007	VIGILANCIA EM SAÚDE	0,00	0,00	135.814,56	135.814,56
10.304.0007.2070.0000	ENCARGOS COM VIGILÂNCIA E INSPEÇÃO SANITÁRIA	0,00	0,00	135.814,56	135.814,56
10 305	Vigilância Epidemiológica	0,00	0,00	110.065,02	110.065,02
10 305 0007	VIGILANCIA EM SAÚDE	0,00	0,00	110.065,02	110.065,02
10.305.0007.2064.0000	MANUTENÇÃO DO SETOR DE VIGILÂNCIA EPIDEMIOLÓGICA	0,00	0,00	110.065,02	110.065,02
12	Educação	0,00	921.687,93	14.626.141,15	15.547.829,08
12 361	Ensino Fundamental	0,00	398.523,86	10.887.447,24	11.285.971,10

**PREFEITURA MUNICIPAL DE CURRALINHOS**

AV. SÃO RAIMUNDO S/N - CNPJ:01612579/0001-06

Anexo 07

Página 5

Lei: 348, Data: 22/12/2025

**PROGRAMA DE TRABALHO DO GOVERNO
 DEMONSTRATIVO DE FUNÇÕES, SUBFUNÇÕES E PROGRAMAS
 POR PROJETOS, ATIVIDADES E OPERAÇÕES ESPECIAIS**
 (Inc.II, § 2º, Art.2º)

Código	Especificação	Operação Especial	Projetos	Atividades	Total
12	Educação	0,00	921.687,93	14.626.141,15	15.547.829,08
12 361	Ensino Fundamental	0,00	398.523,86	10.887.447,24	11.285.971,10
12 361 0005	EDUCAÇÃO CIDADÃ	0,00	178.474,08	1.421.572,70	1.600.046,78
12.361.0005.1026.0000	CONSTRUÇÃO/AMPLIAÇÃO E RESTAURAÇÃO DE UNIDADES ESCOLARES	0,00	153.649,00	0,00	153.649,00
12.361.0005.1027.0000	AQUISIÇÃO DE EQUIPAMENTOS E MATERIAIS PERMANENTES PARA UNIDADES ESCOLARES	0,00	20.463,34	0,00	20.463,34
12.361.0005.1028.0000	AQUISIÇÃO DE VEÍCULO	0,00	4.361,74	0,00	4.361,74
12.361.0005.2032.0000	ADMINISTRAÇÃO E ENCARGOS DA SECRETARIA DE EDUCAÇÃO	0,00	0,00	949.179,69	949.179,69
12.361.0005.2033.0000	ERRADICAÇÃO DO ANALFABETISMO	0,00	0,00	38.702,46	38.702,46
12.361.0005.2034.0000	IDENIZAÇÃO/DESAPROPRIAÇÃO DE BENS IMÓVEIS	0,00	0,00	22.520,82	22.520,82
12.361.0005.2037.0000	AQUISIÇÃO DE MERENDA ESCOLAR	0,00	0,00	210.032,05	210.032,05
12.361.0005.2038.0000	ENCARGOS COM O TRANSPORTE ESCOLAR	0,00	0,00	134.301,93	134.301,93
12.361.0005.2042.0000	MANUTENÇÃO DO ENSINO PRÉ-ESCOLAR	0,00	0,00	61.091,12	61.091,12
12.361.0005.2044.0000	SAEPI - SAEB EM FOCO	0,00	0,00	5.744,63	5.744,63
12 361 0015	DESENVOLVIMENTO E QUALIDADE DE ENSINO	0,00	0,00	788.299,39	788.299,39
12.361.0015.2036.0000	ENCARGOS COM A QUOTA SALÁRIO EDUCAÇÃO	0,00	0,00	104.352,95	104.352,95
12.361.0015.2045.0000	CAPACITAÇÃO E TREINAMENTO DE PESSOAL	0,00	0,00	11.106,71	11.106,71
12.361.0015.2047.0000	CONTRIBUIÇÕES A ENTIDADES	0,00	0,00	7.494,23	7.494,23
12.361.0015.2053.0000	TREINAMENTO E QUALIFICAÇÃO - FUNDEB 30%	0,00	0,00	129.655,51	129.655,51
12.361.0015.2054.0000	ENCARGOS COM O TRANSPORTE ESCOLAR - FUNDEB 30%	0,00	0,00	535.689,99	535.689,99
12 361 0017	ENSINO FUNDAMENTAL	0,00	220.049,78	8.677.575,15	8.897.624,93
12.361.0017.1030.0000	AQUISIÇÃO DE VEÍCULO - FUNDEB 30%	0,00	4.732,29	0,00	4.732,29
12.361.0017.1031.0000	CONSTRUÇÃO/AMPLIAÇÃO E RESTAURAR UNIDADES ESCOLARES - FUNDEB 30%	0,00	185.178,65	0,00	185.178,65
12.361.0017.2040.0000	ENCARGOS COM BOLSA DE ESTUDOS, MATERIAIS ESCOLARES, RESIDÊNCIA E TRANSPORTE ESCOLAR	0,00	0,00	7.049,34	7.049,34
12.361.0017.2050.0000	INVESTIMENTOS NA ÁREA DE EDUCAÇÃO - FUNDEB 30%	0,00	0,00	1.116.055,60	1.116.055,60
12.361.0017.2051.0000	MANUTENÇÃO E ENCARGOS DO ENSINO FUNDAMENTAL - FUNDEB 70%	0,00	0,00	6.569.268,22	6.569.268,22
12.361.0017.2052.0000	MANUTENÇÃO E ENCARGOS DO ENSINO FUNDAMENTAL - FUNDEB 30%	0,00	0,00	985.201,99	985.201,99
12.361.0017.2146.0000	FORMAÇÃO CONTINUADA DOCENTE	0,00	592,38	0,00	592,38
12.361.0017.2148.0000	FORMAÇÃO CONTINUADA CULTURAL DIGITAL E BNCC	0,00	29.546,46	0,00	29.546,46
12 362	Ensino Médio	0,00	804,32	192.412,72	193.217,04
12 362 0019	ENSINO MÉDIO	0,00	804,32	192.412,72	193.217,04
12.362.0019.2041.0000	PROJETO APRENDER BRICANDO	0,00	0,00	2.369,04	2.369,04
12.362.0019.2055.0000	MANUTENÇÃO E ENCARGOS COM ENSINO MÉDIO - FUNDEB 30%	0,00	0,00	32.054,42	32.054,42
12.362.0019.2056.0000	MANUTENÇÃO E ENCARGOS COM ENSINO MÉDIO - FUNDEB 70%	0,00	0,00	157.989,26	157.989,26
12.362.0019.2145.0000	PROGRAMA ESCOLA DIGITAL E CONECTADA	0,00	804,32	0,00	804,32
12 365	Educação Infantil	0,00	522.359,75	2.615.730,38	3.138.090,13
12 365 0005	EDUCAÇÃO CIDADÃ	0,00	520.448,64	105.532,45	625.981,09
12.365.0005.1029.0000	CONSTRUÇÃO/AMPLIAÇÃO E RESTAURAÇÃO DE CRECHES	0,00	520.448,64	0,00	520.448,64
12.365.0005.2035.0000	PROGRAMA DINHEIRO DIRETO NA ESCOLA - PDDE	0,00	0,00	77.828,66	77.828,66
12.365.0005.2039.0000	MANUTENÇÃO DO PROGRAMA DE ALFABETIZAÇÃO SOLIDÁRIA	0,00	0,00	27.703,79	27.703,79



PREFEITURA MUNICIPAL DE CURRALINHOS

AV. SÃO RAIMUNDO S/N - CNPJ:01612579/0001-06

Anexo 07
Página 6

Lei: 348, Data: 22/12/2025

**PROGRAMA DE TRABALHO DO GOVERNO
DEMONSTRATIVO DE FUNÇÕES, SUBFUNÇÕES E PROGRAMAS
POR PROJETOS, ATIVIDADES E OPERAÇÕES ESPECIAIS**
(Inc.II, § 2º, Art.2º)

Código	Especificação	Operação Especial	Projetos	Atividades	Total
12	Educação	0,00	921.687,93	14.626.141,15	15.547.829,08
12 365	Educação Infantil	0,00	522.359,75	2.615.730,38	3.138.090,13
12 365 0020	PRÉ - ESCOLA	0,00	0,00	192.634,04	192.634,04
12.365.0020.2043.0000	MANUTENÇÃO DE CRECHE DO MUNICÍPIO	0,00	0,00	23.927,22	23.927,22
12.365.0020.2057.0000	MANUTENÇÃO E ENCARGOS COM O PRÉ-ESCOLAR - FUNDEB 30%	0,00	0,00	36.611,65	36.611,65
12.365.0020.2058.0000	MANUTENÇÃO E ENCARGOS COM O PRÉ-ESCOLAR - FUNDEB 70%	0,00	0,00	132.095,17	132.095,17
12 365 0022	ENSINO INFANTIL	0,00	0,00	2.317.563,89	2.317.563,89
12.365.0022.2041.0000	PROJETO APRENDER BRICANDO	0,00	0,00	592,26	592,26
12.365.0022.2059.0000	MANUTENÇÃO DO ENSINO INFANTIL - FUNDEB 70%	0,00	0,00	1.620.278,00	1.620.278,00
12.365.0022.2060.0000	MANUTENÇÃO DO ENSINO INFANTIL - FUNDEB 30%	0,00	0,00	696.693,63	696.693,63
12 365 0047	MANUTENÇÃO PARA ATENDIMENTO ESPECIALIZADO - TEA	0,00	1.911,11	0,00	1.911,11
12.365.0047.2147.0000	MANUTENÇÃO PARA EDUCAÇÃO INCLUSIVA	0,00	1.911,11	0,00	1.911,11
12 366	Educação de Jovens e Adultos	0,00	0,00	231.212,32	231.212,32
12 366 0017	ENSINO FUNDAMENTAL	0,00	0,00	231.212,32	231.212,32
12.366.0017.2048.0000	MANUTENÇÃO E ENCARGOS DO ENSINO DE JOVENS E ADULTOS - FUNDEB 70%	0,00	0,00	142.879,13	142.879,13
12.366.0017.2049.0000	MANUTENÇÃO E ENCARGOS DO ENSINO DE JOVENS E ADULTOS - FUNDEB 30%	0,00	0,00	88.333,19	88.333,19
12 367	Educação Especial	0,00	0,00	699.338,49	699.338,49
12 367 0005	EDUCAÇÃO CIDADÃ	0,00	0,00	532.278,54	532.278,54
12.367.0005.2046.0000	ENCARGOS COM A EDUCAÇÃO ESPECIAL	0,00	0,00	532.278,54	532.278,54
12 367 0023	EDUCAÇÃO ESPECIAL	0,00	0,00	167.059,95	167.059,95
12.367.0023.2061.0000	MANUTENÇÃO E ENCARGOS COM A EDUCAÇÃO ESPECIAL - FUNDEB 70%	0,00	0,00	130.569,68	130.569,68
12.367.0023.2062.0000	MANUTENÇÃO E ENCARGOS COM A EDUCAÇÃO ESPECIAL - FUNDEB 30%	0,00	0,00	36.490,27	36.490,27
13	Cultura	0,00	424,69	433.262,04	433.686,73
13 122	Administração Geral	0,00	0,00	145.893,94	145.893,94
13 122 0004	GESTÃO ADMINISTRATIVA	0,00	0,00	145.893,94	145.893,94
13.122.0004.2099.0000	MANUTENÇÃO DA SECRETARIA MUNICIPAL	0,00	0,00	145.893,94	145.893,94
13 392	Difusão Cultural	0,00	424,69	287.368,10	287.792,79
13 392 0013	CULTURA VIVA	0,00	424,69	287.368,10	287.792,79
13.392.0013.1042.0000	AQUISIÇÃO DE ACERVO P/ BIBLIOTECA PÚBLICA	0,00	424,69	0,00	424,69
13.392.0013.2098.0000	REFORMA DA BIBLIOTECA PÚBLICA	0,00	0,00	21.595,76	21.595,76
13.392.0013.2100.0000	REALIZAÇÃO E PROMOÇÃO DE EVENTOS FESTAS COMEMORATIVAS	0,00	0,00	265.772,34	265.772,34
15	Urbanismo	0,00	743.533,85	262.673,21	1.006.207,06
15 121	Planejamento e Orçamento	0,00	10.156,21	0,00	10.156,21
15 121 0004	GESTÃO ADMINISTRATIVA	0,00	10.156,21	0,00	10.156,21
15.121.0004.1004.0000	IMPLANTAÇÃO DO PLANO DIRETOR NO MUNICÍPIO	0,00	10.156,21	0,00	10.156,21

**PREFEITURA MUNICIPAL DE CURRALINHOS**

AV. SÃO RAIMUNDO S/N - CNPJ:01612579/0001-06

Anexo 07

Página 7

Lei: 348, Data: 22/12/2025

**PROGRAMA DE TRABALHO DO GOVERNO
 DEMONSTRATIVO DE FUNÇÕES, SUBFUNÇÕES E PROGRAMAS
 POR PROJETOS, ATIVIDADES E OPERAÇÕES ESPECIAIS**

(Inc.II, § 2º, Art.2º)

Código	Especificação	Operação Especial	Projetos	Atividades	Total
15	Urbanismo	0,00	743.533,85	262.673,21	1.006.207,06
15 121	Planejamento e Orçamento	0,00	10.156,21	0,00	10.156,21
15 451	Infra-Estrutura Urbana	0,00	722.255,12	0,00	722.255,12
15 451 0008	URBANIZAR	0,00	722.255,12	0,00	722.255,12
15.451.0008.1005.0000	CONSTRUÇÃO E RESTAURAÇÃO DE CALÇAMENTO E MEIO-FIO	0,00	664.157,47	0,00	664.157,47
15.451.0008.1006.0000	PAVIMENTAÇÃO ASFALTICA DE VIAS PÚBLICAS	0,00	22.774,59	0,00	22.774,59
15.451.0008.1007.0000	ABERTURA DE RUAS E AVENIDAS	0,00	106,71	0,00	106,71
15.451.0008.1008.0000	CONSTRUÇÃO/RESTAURAÇÃO E AMPLIAÇÃO DE LOGRADOUROS PÚBLICOS MUNICIPAIS	0,00	8.022,35	0,00	8.022,35
15.451.0008.1009.0000	AQUISIÇÃO E DESAPROPRIAÇÃO DE BENS IMÓVEIS	0,00	9.039,88	0,00	9.039,88
15.451.0008.1010.0000	URBANIZAÇÃO DE VIAS E OUTROS LOGRADOUROS PÚBLICOS	0,00	11.543,55	0,00	11.543,55
15.451.0008.1023.0000	CONSTRUÇÃO DE ESTRADAS VICINAIS E RODOVIAS	0,00	6.610,57	0,00	6.610,57
15 452	Serviços Urbanos	0,00	1.891,95	262.673,21	264.565,16
15 452 0008	URBANIZAR	0,00	1.891,95	262.673,21	264.565,16
15.452.0008.1011.0000	AQUISIÇÃO DE EQUIPAMENTOS PARA A LIMPEZA PÚBLICA	0,00	462,25	0,00	462,25
15.452.0008.1012.0000	CONSTRUÇÃO/AMPLIAÇÃO E RESTAURAÇÃO DE CEMITÉRIOS PÚBLICOS	0,00	684,52	0,00	684,52
15.452.0008.1013.0000	CONSTRUÇÃO/AMPLIAÇÃO E RESTAURAÇÃO DE PRAÇAS, PARQUES E JARDINS	0,00	745,18	0,00	745,18
15.452.0008.2026.0000	MANUTENÇÃO DOS SERVIÇOS DE LIMPEZA PÚBLICA	0,00	0,00	185.559,40	185.559,40
15.452.0008.2027.0000	MANUTENÇÃO DO CEMITÉRIO MUNICIPAL E SERVIÇOS FUNERÁRIOS	0,00	0,00	31.664,13	31.664,13
15.452.0008.2028.0000	MANUTENÇÃO E CONSERVAÇÃO DE PRAÇAS, PARQUES, JARDINS E OUTROS LOGRADOUROS	0,00	0,00	45.449,68	45.449,68
15 695	Turismo	0,00	9.230,57	0,00	9.230,57
15 695 0008	URBANIZAR	0,00	9.230,57	0,00	9.230,57
15.695.0008.1025.0000	CONSTRUÇÃO DE PONTES E PASSAGEM MOLHADA	0,00	9.230,57	0,00	9.230,57
16	Habitação	0,00	5.606,71	0,00	5.606,71
16 482	Habitação Urbana	0,00	5.606,71	0,00	5.606,71
16 482 0008	URBANIZAR	0,00	5.606,71	0,00	5.606,71
16.482.0008.1014.0000	CONSTRUÇÃO E RESTAURAÇÃO DE CASAS POPULARES E MELHORIAS HABITACIONAIS	0,00	5.606,71	0,00	5.606,71
17	Saneamento	0,00	43.790,13	0,00	43.790,13
17 511	Saneamento Básico Rural	0,00	577,81	0,00	577,81
17 511 0014	CONSERVAÇÃO, USO RACIONAL E QUALIDADE DO MEIO AMBIENTE	0,00	577,81	0,00	577,81
17.511.0014.1050.0000	AMPLIAÇÃO DA REDE DE ABASTECIMENTO D'ÁGUA	0,00	577,81	0,00	577,81
17 512	Saneamento Básico Urbano	0,00	43.212,32	0,00	43.212,32



PREFEITURA MUNICIPAL DE CURRALINHOS

AV. SÃO RAIMUNDO S/N - CNPJ:01612579/0001-06

Anexo 07

Página 8

Lei: 348, Data: 22/12/2025

**PROGRAMA DE TRABALHO DO GOVERNO
DEMONSTRATIVO DE FUNÇÕES, SUBFUNÇÕES E PROGRAMAS
POR PROJETOS, ATIVIDADES E OPERAÇÕES ESPECIAIS**
(Inc.II, § 2º, Art.2º)

Código	Especificação	Operação Especial	Projetos	Atividades	Total
17	Saneamento	0,00	43.790,13	0,00	43.790,13
17 512	Saneamento Básico Urbano	0,00	43.212,32	0,00	43.212,32
17 512 0008	URBANIZAR	0,00	43.212,32	0,00	43.212,32
17.512.0008.1015.0000	CONSTRUÇÃO E RESTAURAÇÃO DE MÓDULOS SANITÁRIOS - MSD	0,00	5.490,17	0,00	5.490,17
17.512.0008.1016.0000	CONSTRUÇÃO/INSTALAÇÃO DE RESTAURAÇÃO DE LAVANDERIA COMUNITÁRIA	0,00	606,71	0,00	606,71
17.512.0008.1017.0000	CONSTRUÇÃO E AMPLIAÇÃO DE ATERRO SANITÁRIO	0,00	9.207,25	0,00	9.207,25
17.512.0008.1018.0000	CONSTRUÇÃO DE GALERIAS E CANAIS DE DRENAGEM	0,00	543,00	0,00	543,00
17.512.0008.1019.0000	IMPLANTAÇÃO DA REDE DE ESGOTAMENTO SANITÁRIO	0,00	26.787,38	0,00	26.787,38
17.512.0008.1020.0000	IMPLANTAÇÃO DO SISTEMA DE TRATAMENTO DE RESÍDUOS SÓLIDOS	0,00	577,81	0,00	577,81
18	Gestão Ambiental	0,00	943.439,56	268.240,71	1.211.680,27
18 541	Preservação e Conservação Ambiental	0,00	6.098,81	50.957,03	57.055,84
18 541 0004	GESTÃO ADMINISTRATIVA	0,00	6.098,81	0,00	6.098,81
18.541.0004.1051.0000	PERFURAÇÃO DE POÇO CACIMBÕES E TUBULARES	0,00	577,81	0,00	577,81
18.541.0004.1052.0000	CONSTRUÇÃO/AMPLIAÇÃO E RESTAURAÇÃO DE AÇUDES E BARRAGENS	0,00	5.521,00	0,00	5.521,00
18 541 0018	CIDADE SAUDEL	0,00	0,00	50.957,03	50.957,03
18.541.0018.1077.0000	IMPLANTAÇÃO DE HORTAS COMUNITÁRIAS	0,00	0,00	1.574,54	1.574,54
18.541.0018.1078.0000	IMPLANTAÇÃO DE UNIDADES DE PRODUÇÃO DE GALINHA CAIPIRA	0,00	0,00	1.632,32	1.632,32
18.541.0018.2116.0000	PRESERVAÇÃO AMBIENTAL DOS PARQUES PÚBLICOS	0,00	0,00	3.495,78	3.495,78
18.541.0018.2117.0000	MANUTENÇÃO DE PRAÇAS, PARQUES E JARDINS	0,00	0,00	24.760,43	24.760,43
18.541.0018.2119.0000	AÇÕES EDUCATIVAS DE PRESERVAÇÃO DE MEIO AMBIENTE	0,00	0,00	3.476,99	3.476,99
18.541.0018.2120.0000	AÇÕES EDUCATIVA DE PRESERVAÇÃO DO MEIO AMBIENTE	0,00	0,00	16.016,97	16.016,97
18 542	Controle Ambiental	0,00	877.154,99	0,00	877.154,99
18 542 0018	CIDADE SAUDEL	0,00	877.154,99	0,00	877.154,99
18.542.0018.1049.0000	IMPLANTAÇÃO DE VIVEIROS DE MUDAS	0,00	877.154,99	0,00	877.154,99
18 544	Recursos Hídricos	0,00	60.185,76	217.283,68	277.469,44
18 544 0004	GESTÃO ADMINISTRATIVA	0,00	60.185,76	0,00	60.185,76
18.544.0004.1002.0000	AQUISIÇÃO DE VEICULO PARA SECRETARIA	0,00	630,97	0,00	630,97
18.544.0004.1053.0000	CONSTRUÇÃO E RESTAURAÇÃO DE CHAFARIZES E CAIXAS D'ÁGUA	0,00	55.853,89	0,00	55.853,89
18.544.0004.1054.0000	CONSTRUÇÃO/AMPLIAÇÃO E RESTAURAÇÃO DO SISTEMA DE ABASTECIMENTO D'ÁGUA	0,00	3.700,90	0,00	3.700,90
18 544 0014	CONSERVAÇÃO, USO RACIONAL E QUALIDADE DO MEIO AMBIENTE	0,00	0,00	217.283,68	217.283,68
18.544.0014.2118.0000	MANUTENÇÃO DE POÇOS, CHAFARIZES E CAIXAS D'ÁGUAS	0,00	0,00	217.283,68	217.283,68
20	Agricultura	0,00	11.365,27	230.963,57	242.328,84
20 122	Administração Geral	0,00	0,00	161.453,84	161.453,84
20 122 0004	GESTÃO ADMINISTRATIVA	0,00	0,00	161.453,84	161.453,84
20.122.0004.2108.0000	MANUTENÇÃO E ENCARGOS COM A SECRETARIA MUNICIPAL	0,00	0,00	161.453,84	161.453,84
20 605	Abastecimento	0,00	0,00	17.200,03	17.200,03

**PREFEITURA MUNICIPAL DE CURRALINHOS**

AV. SÃO RAIMUNDO S/N - CNPJ:01612579/0001-06

Anexo 07

Página 9

Lei: 348, Data: 22/12/2025

**PROGRAMA DE TRABALHO DO GOVERNO
 DEMONSTRATIVO DE FUNÇÕES, SUBFUNÇÕES E PROGRAMAS
 POR PROJETOS, ATIVIDADES E OPERAÇÕES ESPECIAIS**

 (Inc.II, § 2º, Art.2º)

Código	Especificação	Operação Especial	Projetos	Atividades	Total
20	Agricultura	0,00	11.365,27	230.963,57	242.328,84
20	605 Abastecimento	0,00	0,00	17.200,03	17.200,03
20	605 0009 DESENVOLVIMENTO RURAL	0,00	0,00	17.200,03	17.200,03
20.605.0009.2111.0000	MANUTENÇÃO DE MERCADOS, FEIRAS E MATADOUROS	0,00	0,00	17.200,03	17.200,03
20	606 Extensão Rural	0,00	11.365,27	52.309,70	63.674,97
20	606 0009 DESENVOLVIMENTO RURAL	0,00	11.365,27	52.309,70	63.674,97
20.606.0009.1046.0000	CONSTRUÇÃO/AMPLIAÇÃO E RESTAURAÇÃO DE MERCADOS PÚBLICOS	0,00	5.249,43	0,00	5.249,43
20.606.0009.1047.0000	CONSTRUÇÃO/AMPLIAÇÃO E RESTAURAÇÃO DE MATADOUROS PÚBLICOS	0,00	5.111,61	0,00	5.111,61
20.606.0009.1048.0000	AQUISIÇÃO DE MÁQUINAS E IMPLEMENTOS AGRÍCOLAS	0,00	1.004,23	0,00	1.004,23
20.606.0009.2109.0000	APOIO A PRODUÇÃO AGRÍCOLA	0,00	0,00	29.511,79	29.511,79
20.606.0009.2110.0000	PROGRAMA DE DISTRIBUIÇÃO DE SEMENTES E MUDAS	0,00	0,00	5.620,40	5.620,40
20.606.0009.2112.0000	APOIO AO PROGRAMA DE APICULTURA	0,00	0,00	3.173,35	3.173,35
20.606.0009.2113.0000	ENCARGOS COM O SEGURO GARANTIA DA SAFRA	0,00	0,00	3.462,25	3.462,25
20.606.0009.2114.0000	INCENTIVO AO FORTALECIMENTO DA AGRICULTURA FAMILIAR	0,00	0,00	8.765,13	8.765,13
20.606.0009.2115.0000	MANUTENÇÃO DA AGROINDUSTRIA DE FRUTAS DA TERRA	0,00	0,00	1.776,78	1.776,78
23	Comércio e Serviços	0,00	0,00	352.685,88	352.685,88
23	695 Turismo	0,00	0,00	352.685,88	352.685,88
23	695 0013 CULTURA VIVA	0,00	0,00	352.685,88	352.685,88
23.695.0013.2101.0000	PROMOÇÃO E APOIO DE EVENTOS CULTURAIS E RELIGIOSOS	0,00	0,00	352.685,88	352.685,88
24	Comunicações	0,00	0,00	55.668,11	55.668,11
24	722 Telecomunicações	0,00	0,00	55.668,11	55.668,11
24	722 0008 URBANIZAR	0,00	0,00	55.668,11	55.668,11
24.722.0008.2018.0000	MANUTENÇÃO DOS SERVIÇOS DE TRANSMISSÃO DO SINAL DE TV	0,00	0,00	55.668,11	55.668,11
25	Energia	0,00	713,42	127.330,25	128.043,67
25	452 Serviços Urbanos	0,00	0,00	124.152,27	124.152,27
25	452 0008 URBANIZAR	0,00	0,00	124.152,27	124.152,27
25.452.0008.2029.0000	MANUTENÇÃO DOS SERVIÇOS DE ILUMINAÇÃO PÚBLICA	0,00	0,00	124.152,27	124.152,27
25	752 Energia Elétrica	0,00	713,42	3.177,98	3.891,40
25	752 0008 URBANIZAR	0,00	713,42	3.177,98	3.891,40
25.752.0008.1021.0000	IMPLANTAÇÃO E AMPLIAÇÃO DA ELETRIFICAÇÃO URBANA E RURAL	0,00	713,42	0,00	713,42
25.752.0008.2019.0000	ENCARGOS COM A EQUATORIAL	0,00	0,00	3.177,98	3.177,98
26	Transporte	0,00	183.787,75	176.504,42	360.292,17
26	782 Transporte Rodoviário	0,00	183.787,75	176.504,42	360.292,17



PREFEITURA MUNICIPAL DE CURRALINHOS

AV. SÃO RAIMUNDO S/N - CNPJ:01612579/0001-06

Anexo 07

Página 10

Lei: 348, Data: 22/12/2025

**PROGRAMA DE TRABALHO DO GOVERNO
DEMONSTRATIVO DE FUNÇÕES, SUBFUNÇÕES E PROGRAMAS
POR PROJETOS, ATIVIDADES E OPERAÇÕES ESPECIAIS**
(Inc.II, § 2º, Art.2º)

Código	Especificação	Operação Especial	Projetos	Atividades	Total
26	Transporte	0,00	183.787,75	176.504,42	360.292,17
26	782 Transporte Rodoviário	0,00	183.787,75	176.504,42	360.292,17
26	782 0004 GESTÃO ADMINISTRATIVA	0,00	0,00	176.504,42	176.504,42
26.782.0004.2030.0000	MANUTENÇÃO DOS SERVIÇOS DE TRANSPORTES	0,00	0,00	30.787,42	30.787,42
26.782.0004.2031.0000	MANUTENÇÃO E CONSERVAÇÃO DE ESTRADAS VICINAIS E RODOVIAS	0,00	0,00	145.717,00	145.717,00
26	782 0008 URBANIZAR	0,00	5.821,48	0,00	5.821,48
26.782.0008.1022.0000	CONSTRUÇÃO E MANUTENÇÃO DO TERMINAL RODOVIÁRIO	0,00	5.821,48	0,00	5.821,48
26	782 0009 DESENVOLVIMENTO RURAL	0,00	177.966,27	0,00	177.966,27
26.782.0009.1024.0000	CONSTRUÇÃO/AMPLIAÇÃO E RESTAURAÇÃO DE PONTOS E BUEIROS	0,00	177.966,27	0,00	177.966,27
27	Desporto e Lazer	0,00	11.306,08	270.559,55	281.865,63
27	812 Desporto Comunitário	0,00	606,71	270.559,55	271.166,26
27	812 0012 ESPORTE E LAZER	0,00	606,71	270.559,55	271.166,26
27.812.0012.1043.0000	CONSTRUÇÃO DE CAMPOS DE FUTEBOL E GINÁSIO DE ESPORTE	0,00	606,71	0,00	606,71
27.812.0012.2102.0000	MAUTENÇÃO DA SECRETARIA DE ESPORTE E LAZER	0,00	0,00	238.069,13	238.069,13
27.812.0012.2103.0000	MANUTENÇÃO DO CAMPEONATO MUNICIPAL - COPÃO	0,00	0,00	30.001,48	30.001,48
27.812.0012.2104.0000	ENCARGOS COM O DESPORTO AMADOR	0,00	0,00	2.488,94	2.488,94
27	813 Lazer	0,00	10.699,37	0,00	10.699,37
27	813 0012 ESPORTE E LAZER	0,00	10.699,37	0,00	10.699,37
27.813.0012.1044.0000	CONSTRUÇÃO, REFORMA E AMPLIAÇÃO DO ESTÁDIO MUNICIPAL	0,00	5.787,95	0,00	5.787,95
27.813.0012.1045.0000	CONSTRUÇÃO, REFORMA E AMPLIAÇÃO DE PRAÇAS ESPORTIVAS E DE LAZER	0,00	4.911,42	0,00	4.911,42
28	Encargos Especiais	0,00	0,00	946.610,38	946.610,38
28	843 Serviço da Dívida Interna	0,00	0,00	800.000,00	800.000,00
28	843 0004 GESTÃO ADMINISTRATIVA	0,00	0,00	800.000,00	800.000,00
28.843.0004.2024.0000	ENCARGOS COM A DÍVIDA INTERNA	0,00	0,00	800.000,00	800.000,00
28	846 Outros Encargos Especiais	0,00	0,00	146.610,38	146.610,38
28	846 0002 OPERAÇÕES CONTRAIDAS	0,00	0,00	146.610,38	146.610,38
28.846.0002.2010.0000	IDENIZAÇÃO ADMINISTRATIVA E SENTENÇAS JUDICIAIS	0,00	0,00	146.610,38	146.610,38
99	Reserva de Contingência	0,00	0,00	250.145,00	250.145,00
99	999 Reserva de Contingência	0,00	0,00	250.145,00	250.145,00
99	999 0099 RESERVA DE CONTINGENCIA	0,00	0,00	194.145,00	194.145,00
99.999.0099.2013.0000	RESERVA DE CONTINGÊNCIA	0,00	0,00	194.145,00	194.145,00
99	999 0903 PREVIDENCIA MUNICIPAL	0,00	0,00	56.000,00	56.000,00
99.999.0903.2097.0000	RESERVA DE CONTINGÊNCIA	0,00	0,00	56.000,00	56.000,00

**PREFEITURA MUNICIPAL DE CURRALINHOS**

AV. SÃO RAIMUNDO S/N - CNPJ:01612579/0001-06

 Anexo 07
 Página 11
 Lei: 348, Data: 22/12/2025

**PROGRAMA DE TRABALHO DO GOVERNO
 DEMONSTRATIVO DE FUNÇÕES, SUBFUNÇÕES E PROGRAMAS
 POR PROJETOS, ATIVIDADES E OPERAÇÕES ESPECIAIS**
 (Inc.II, § 2º, Art.2º)

Código	Especificação	Operação Especial	Projetos	Atividades	Total
TOTAL		0,00	3.405.972,90	35.644.027,10	39.050.000,00

 EVERARDO LIMA Assinado de forma
 ARAUJO:042613 digital por EVERARDO
 75311 LIMA
 ARAUJO:04261375311

 EVERARDO LIMA ARAÚJO
 PREFEITO MUNICIPAL
 042.613.753-11

 JOAO ANTONIO DA Assinado de forma
 TRINDADE digital por JOAO
 VIANA:64372421320 ANTONIO DA TRINDADE
 VIANA:64372421320

 JOÃO ANTONIO DA TRINDADE VIANA
 CRC Nº 6.329/O-5
 643.724.213-20
**PREFEITURA MUNICIPAL DE CURRALINHOS**

AV. SÃO RAIMUNDO S/N - CNPJ:01612579/0001-06

 Anexo 08
 Página 1
 Lei: 348, Data: 22/12/2025

**DESPESA POR FUNÇÃO, SUBFUNÇÃO E PROGRAMAS
 CONFORME O VÍNCULO COM OS RECURSOS**
 (Inc.II, § 2º, Art.2º)

Código	Especificação	Ordinário	Vinculado	Adm. Indireta	Total
01	Legislativa	1.369.685,23			1.369.685,23
01 031	Ação Legislativa	1.369.685,23			1.369.685,23
01 031 0001	PROCESSO LEGISLATIVO	1.369.685,23			1.369.685,23
04	Administração	3.739.950,14	123.551,27		3.863.501,41
04 091	Defesa da Ordem Jurídica	195.060,75			195.060,75
04 091 0004	GESTÃO ADMINISTRATIVA	195.060,75			195.060,75
04 122	Administração Geral	3.308.255,57	123.308,59		3.431.564,16
04 122 0002	OPERAÇÕES CONTRAÍDAS	219.607,64			219.607,64
04 122 0004	GESTÃO ADMINISTRATIVA	3.088.647,93	123.308,59		3.211.956,52
04 123	Administração Financeira	51.034,17			51.034,17
04 123 0004	GESTÃO ADMINISTRATIVA	51.034,17			51.034,17
04 124	Controle Interno	68.471,63	242,68		68.714,31
04 124 0004	GESTÃO ADMINISTRATIVA	68.471,63	242,68		68.714,31
04 131	Comunicação Social	111.974,49			111.974,49
04 131 0003	DIVULGAÇÃO INSTITUCIONAL	111.974,49			111.974,49
04 181	Policimento	5.153,53			5.153,53
04 181 0011	PROTEÇÃO SOCIAL BÁSICA	5.153,53			5.153,53
08	Assistência Social	692.755,12	1.644.521,67		2.337.276,79
08 122	Administração Geral	515.075,49	1.500,00		516.575,49
08 122 0004	GESTÃO ADMINISTRATIVA	515.075,49	500,00		515.575,49
08 122 0011	PROTEÇÃO SOCIAL BÁSICA		1.000,00		1.000,00
08 241	Assistência à Pessoa Idosa	1.000,00	94.057,08		95.057,08
08 241 0011	PROTEÇÃO SOCIAL BÁSICA	1.000,00	94.057,08		95.057,08
08 242	Assistência à Pessoa com Deficiência		25.481,56		25.481,56
08 242 0011	PROTEÇÃO SOCIAL BÁSICA		25.481,56		25.481,56
08 243	Assistência à Criança e ao Adolescente	39.013,87	140.154,91		179.168,78
08 243 0011	PROTEÇÃO SOCIAL BÁSICA	39.013,87	140.154,91		179.168,78
08 244	Assistência Comunitária	137.665,76	1.227.553,42		1.365.219,18
08 244 0011	PROTEÇÃO SOCIAL BÁSICA	137.665,76	1.227.053,42		1.364.719,18
08 244 0173	SERVIÇO SOCIAL		500,00		500,00
08 245	Serviços Socioassistenciais		155.774,70		155.774,70
08 245 0011	PROTEÇÃO SOCIAL BÁSICA		154.274,70		154.274,70
08 245 1204	PROTEÇÃO SOCIAL ESPECIAL		1.500,00		1.500,00
09	Previdência Social			3.030.000,00	3.030.000,00
09 272	Previdência do Regime Estatutário			3.030.000,00	3.030.000,00
09 272 0903	PREVIDENCIA MUNICIPAL			3.030.000,00	3.030.000,00
10	Saúde		7.583.096,91		7.583.096,91
10 122	Administração Geral		100.652,05		100.652,05
10 122 0006	SAÚDE E QUALIDADE DE VIDA		100.652,05		100.652,05
10 301	Atenção Básica		7.066.011,84		7.066.011,84
10 301 0006	SAÚDE E QUALIDADE DE VIDA		7.066.011,84		7.066.011,84
10 302	Assistência Hospitalar e Ambulatorial		147.544,94		147.544,94
10 302 0006	SAÚDE E QUALIDADE DE VIDA		147.544,94		147.544,94



PREFEITURA MUNICIPAL DE CURRALINHOS

AV. SÃO RAIMUNDO S/N - CNPJ:01612579/0001-06

Anexo 08

Página 2

Lei: 348, Data: 22/12/2025

**DESPESA POR FUNÇÃO, SUBFUNÇÃO E PROGRAMAS
CONFORME O VÍNCULO COM OS RECURSOS**

(Inc.II, § 2º, Art.2º)

Código	Especificação	Ordinário	Vinculado	Adm. Indireta	Total
10 303	Suporte Profilático e Terapêutico		23.008,50		23.008,50
10 303 0006	SAÚDE E QUALIDADE DE VIDA		23.008,50		23.008,50
10 304	Vigilância Sanitária		135.814,56		135.814,56
10 304 0007	VIGILANCIA EM SAÚDE		135.814,56		135.814,56
10 305	Vigilância Epidemiológica		110.065,02		110.065,02
10 305 0007	VIGILANCIA EM SAÚDE		110.065,02		110.065,02
12	Educação		15.547.829,08		15.547.829,08
12 361	Ensino Fundamental		11.285.971,10		11.285.971,10
12 361 0005	EDUCAÇÃO CIDADÃ		1.600.046,78		1.600.046,78
12 361 0015	DESENVOLVIMENTO E QUALIDADE DE ENSINO		788.299,39		788.299,39
12 361 0017	ENSINO FUNDAMENTAL		8.897.624,93		8.897.624,93
12 362	Ensino Médio		193.217,04		193.217,04
12 362 0019	ENSINO MÉDIO		193.217,04		193.217,04
12 365	Educação Infantil		3.138.090,13		3.138.090,13
12 365 0005	EDUCAÇÃO CIDADÃ		625.981,09		625.981,09
12 365 0020	PRÉ - ESCOLA		192.634,04		192.634,04
12 365 0022	ENSINO INFANTIL		2.317.563,89		2.317.563,89
12 365 0047	MANUTENÇÃO PARA ATENDIMENTO ESPECIALIZADO - TEA		1.911,11		1.911,11
12 366	Educação de Jovens e Adultos		231.212,32		231.212,32
12 366 0017	ENSINO FUNDAMENTAL		231.212,32		231.212,32
12 367	Educação Especial		699.338,49		699.338,49
12 367 0005	EDUCAÇÃO CIDADÃ		532.278,54		532.278,54
12 367 0023	EDUCAÇÃO ESPECIAL		167.059,95		167.059,95
13	Cultura	432.048,62	1.638,11		433.686,73
13 122	Administração Geral	145.287,23	606,71		145.893,94
13 122 0004	GESTÃO ADMINISTRATIVA	145.287,23	606,71		145.893,94
13 392	Difusão Cultural	286.761,39	1.031,40		287.792,79
13 392 0013	CULTURA VIVA	286.761,39	1.031,40		287.792,79
15	Urbanismo	446.256,94	559.950,12		1.006.207,06
15 121	Planejamento e Orçamento	10.156,21			10.156,21
15 121 0004	GESTÃO ADMINISTRATIVA	10.156,21			10.156,21
15 451	Infra-Estrutura Urbana	198.851,28	523.403,84		722.255,12
15 451 0008	URBANIZAR	198.851,28	523.403,84		722.255,12
15 452	Serviços Urbanos	232.092,47	32.472,69		264.565,16
15 452 0008	URBANIZAR	232.092,47	32.472,69		264.565,16
15 695	Turismo	5.156,98	4.073,59		9.230,57
15 695 0008	URBANIZAR	5.156,98	4.073,59		9.230,57
16	Habitação		5.606,71		5.606,71
16 482	Habitação Urbana		5.606,71		5.606,71
16 482 0008	URBANIZAR		5.606,71		5.606,71
17	Saneamento	34.977,87	8.812,26		43.790,13
17 511	Saneamento Básico Rural		577,81		577,81
17 511 0014	CONSERVAÇÃO, USO RACIONAL E QUALIDADE DO MEIO AMBIENTE		577,81		577,81

**PREFEITURA MUNICIPAL DE CURRALINHOS**

AV. SÃO RAIMUNDO S/N - CNPJ:01612579/0001-06

Anexo 08

Página 3

Lei: 348, Data: 22/12/2025

**DESPESA POR FUNÇÃO, SUBFUNÇÃO E PROGRAMAS
CONFORME O VÍNCULO COM OS RECURSOS**

(Inc.II, § 2º, Art.2º)

Código	Especificação	Ordinário	Vinculado	Adm. Indireta	T o t a l
17 512	Saneamento Básico Urbano	34.977,87	8.234,45		43.212,32
17 512 0008	URBANIZAR	34.977,87	8.234,45		43.212,32
18	Gestão Ambiental	326.626,39	885.053,88		1.211.680,27
18 541	Preservação e Conservação Ambiental	55.021,94	2.033,90		57.055,84
18 541 0004	GESTÃO ADMINISTRATIVA	4.064,91	2.033,90		6.098,81
18 541 0018	CIDADE SAUDAVEL	50.957,03			50.957,03
18 542	Controle Ambiental		877.154,99		877.154,99
18 542 0018	CIDADE SAUDAVEL		877.154,99		877.154,99
18 544	Recursos Hídricos	271.604,45	5.864,99		277.469,44
18 544 0004	GESTÃO ADMINISTRATIVA	57.302,48	2.883,28		60.185,76
18 544 0014	CONSERVAÇÃO, USO RACIONAL E QUALIDADE DO MEIO AMBIENTE	214.301,97	2.981,71		217.283,68
20	Agricultura	239.906,64	2.422,20		242.328,84
20 122	Administração Geral	160.847,13	606,71		161.453,84
20 122 0004	GESTÃO ADMINISTRATIVA	160.847,13	606,71		161.453,84
20 605	Abastecimento	17.200,03			17.200,03
20 605 0009	DESENVOLVIMENTO RURAL	17.200,03			17.200,03
20 606	Extensão Rural	61.859,48	1.815,49		63.674,97
20 606 0009	DESENVOLVIMENTO RURAL	61.859,48	1.815,49		63.674,97
23	Comércio e Serviços	261.028,69	91.657,19		352.685,88
23 695	Turismo	261.028,69	91.657,19		352.685,88
23 695 0013	CULTURA VIVA	261.028,69	91.657,19		352.685,88
24	Comunicações	55.668,11			55.668,11
24 722	Telecomunicações	55.668,11			55.668,11
24 722 0008	URBANIZAR	55.668,11			55.668,11
25	Energia	22.795,28	105.248,39		128.043,67
25 452	Serviços Urbanos	19.617,30	104.534,97		124.152,27
25 452 0008	URBANIZAR	19.617,30	104.534,97		124.152,27
25 752	Energia Elétrica	3.177,98	713,42		3.891,40
25 752 0008	URBANIZAR	3.177,98	713,42		3.891,40
26	Transporte	71.768,80	288.523,37		360.292,17
26 782	Transporte Rodoviário	71.768,80	288.523,37		360.292,17
26 782 0004	GESTÃO ADMINISTRATIVA	65.947,32	110.557,10		176.504,42
26 782 0008	URBANIZAR	5.821,48			5.821,48
26 782 0009	DESENVOLVIMENTO RURAL		177.966,27		177.966,27
27	Desporto e Lazer	279.724,02	2.141,61		281.865,63
27 812	Desporto Comunitário	270.262,33	903,93		271.166,26
27 812 0012	ESPORTE E LAZER	270.262,33	903,93		271.166,26
27 813	Lazer	9.461,69	1.237,68		10.699,37
27 813 0012	ESPORTE E LAZER	9.461,69	1.237,68		10.699,37
28	Encargos Especiais	946.610,38			946.610,38
28 843	Serviço da Dívida Interna	800.000,00			800.000,00



PREFEITURA MUNICIPAL DE CURRALINHOS

AV. SÃO RAIMUNDO S/N - CNPJ:01612579/0001-06

Anexo 08

Página 4

Lei: 348, Data: 22/12/2025

**DESPESA POR FUNÇÃO, SUBFUNÇÃO E PROGRAMAS
CONFORME O VÍNCULO COM OS RECURSOS**
(Inc.II, § 2º, Art.2º)

Código	Especificação	Ordinário	Vinculado	Adm. Indireta	T o t a l
28 843 0004	GESTÃO ADMINISTRATIVA	800.000,00			800.000,00
28 846	Outros Encargos Especiais	146.610,38			146.610,38
28 846 0002	OPERAÇÕES CONTRAIDAS	146.610,38			146.610,38
99	Reserva de Contingência	194.145,00		56.000,00	250.145,00
99 999	Reserva de Contingência	194.145,00		56.000,00	250.145,00
99 999 0099	RESERVA DE CONTIGENCIA	194.145,00			194.145,00
99 999 0903	PREVIDENCIA MUNICIPAL			56.000,00	56.000,00
TOTAL		9.113.947,23	26.850.052,77	3.086.000,00	39.050.000,00

EVERARDO LIMA Assinado de forma
ARAÚJO:042613 digital por EVERARDO
LIMA
75311 ARAÚJO:04261375311

EVERARDO LIMA ARAÚJO
PREFEITO MUNICIPAL
042.613.753-11

JOAO ANTONIO DA Assinado de forma
TRINDADE digital por JOAO
VIANA:64372421320 ANTONIO DA TRINDADE
VIANA:64372421320

JOÃO ANTONIO DA TRINDADE VIANA
CRC Nº 6.329/O-5
643.724.213-20

**PREFEITURA MUNICIPAL DE CURRALINHOS**

AV. SÃO RAIMUNDO S/N - CNPJ:01612579/0001-06

Anexo 09
Página 1**DEMONSTRATIVO DAS DESPESAS POR ORGÃO E FUNÇÕES DE GOVERNO**

(Inc.II, § 2º, Art.2º)

Lei: 348, Data: 22/12/2025

Orgão:	01 01	CÂMARA MUNICIPAL	Valor
Função	01	Legislativa	1.369.685,23
Orgão:	02 01	GABINETE DO PREFEITO	Valor
Função	04	Administração	877.329,60
Orgão:	02 02	SECRETARIA DE ADMINISTRAÇÃO E FINANÇAS	Valor
Função	04	Administração	2.486.334,90
Função	24	Comunicações	55.668,11
Função	25	Energia	3.177,98
Função	28	Encargos Especiais	946.610,38
Função	99	Reserva de Contingência	194.145,00
Orgão:	02 03	SEC.MUN.DE INFRAESTRUTURA, SERVIÇOS PÚBLICOS E DESENV.URBANO	Valor
Função	04	Administração	421.034,30
Função	15	Urbanismo	1.006.207,06
Função	16	Habitação	5.606,71
Função	17	Saneamento	43.212,32
Função	25	Energia	124.865,69
Função	26	Transporte	360.292,17
Orgão:	02 04	SECRETARIA MUNICIPAL DE EDUCAÇÃO	Valor
Função	12	Educação	15.547.829,08
Orgão:	02 05	SECRETARIA MUNICIPAL DE SAUDE	Valor
Função	10	Saúde	7.583.096,91
Orgão:	02 06	SECRETARIA MUNICIPAL DE ASSISTÊNCIA SOCIAL	Valor
Função	08	Assistência Social	2.337.276,79
Orgão:	02 07	CONTROLADORIA GERAL DO MUNICÍPIO	Valor
Função	04	Administração	68.714,31
Orgão:	02 08	FUNDO MUNICIPAL DE PREVIDÊNCIA SOCIAL	Valor
Função	09	Previdência Social	3.030.000,00
Função	99	Reserva de Contingência	56.000,00
Orgão:	02 09	SECRETARIA MUNICIPAL DE CULTURA E TURISMO	Valor
Função	13	Cultura	433.686,73
Função	23	Comércio e Serviços	352.685,88



PREFEITURA MUNICIPAL DE CURRALINHOS

AV. SÃO RAIMUNDO S/N - CNPJ:01612579/0001-06

Anexo 09

Página 2

DEMONSTRATIVO DAS DESPESAS POR ORGÃO E FUNÇÕES DE GOVERNO

(Inc.II, § 2º, Art.2º)

Lei: 348, Data: 22/12/2025

Orgão:	02 09	SECRETARIA MUNICIPAL DE CULTURA E TURISMO	Valor
Orgão:	02 10	SECRETARIA MUNICIPAL ESPORTE E LAZER	Valor
Função	27	Desporto e Lazer	281.865,63
Orgão:	02 11	PROCURADORIA GERAL DO MUNICÍPIO	Valor
Função	04	Administração	4.640,12
Orgão:	02 12	SECRETARIA MUNICIPAL DE JUVENTUDE	Valor
Função	04	Administração	5.448,18
Orgão:	02 13	SEC.MUN.DE AGRIC., DESENV. RURAL, MEIO AMBIENTE REC. HÍDRICO	Valor
Função	17	Saneamento	577,81
Função	18	Gestão Ambiental	1.211.680,27
Função	20	Agricultura	242.328,84
TOTAL GERAL			39.050.000,00

RESUMO DO TOTAL ORÇADO POR ORGÃO

01 01	CÂMARA MUNICIPAL	1.369.685,23
02 01	GABINETE DO PREFEITO	877.329,60
02 02	SECRETARIA DE ADMINISTRAÇÃO E FINANÇAS	3.685.936,37
02 03	SEC.MUN.DE INFRAESTRUTURA, SERVIÇOS PÚBLICOS E DESENVOLVIMENTO	961.278,25
02 04	SECRETARIA MUNICIPAL DE EDUCAÇÃO	15.547.829,08
02 05	SECRETARIA MUNICIPAL DE SAUDE	7.583.096,91
02 06	SECRETARIA MUNICIPAL DE ASSISTÊNCIA SOCIAL	2.337.276,79
02 07	CONTROLADORIA GERAL DO MUNICIPIO	68.714,31
02 08	FUNDO MUNICIPAL DE PREVIDÊNCIA SOCIAL	3.086.000,00
02 09	SECRETARIA MUNICIPAL DE CULTURA E TURISMO	786.372,61
02 10	SECRETARIA MUNICIPAL ESPORTE E LAZER	281.865,63
02 11	PROCURADORIA GERAL DO MUNICÍPIO	4.640,12
02 12	SECRETARIA MUNICIPAL DE JUVENTUDE	5.448,18
02 13	SEC.MUN.DE AGRIC., DESENV. RURAL, MEIO AMBIENTE REC. HÍDRICO	1.491.880,92
TOTAL		39.050.000,00

RESUMO DO TOTAL ORÇADO POR FUNÇÃO

01	Legislativa	1.369.685,23
04	Administração	3.863.501,41
08	Assistência Social	2.337.276,79

PREFEITURA MUNICIPAL DE CURRALINHOS

AV. SÃO RAIMUNDO S/N - CNPJ:01612579/0001-06

 Anexo 09
Página 3

DEMONSTRATIVO DAS DESPESAS POR ORGÃO E FUNÇÕES DE GOVERNO

(Inc. II, § 2º, Art. 2º)

Lei: 348, Data: 22/12/2025

09	Previdência Social	3.030.000,00
10	Saúde	7.583.096,91
12	Educação	15.547.829,08
13	Cultura	433.686,73
15	Urbanismo	1.006.207,06
16	Habitação	5.606,71
17	Saneamento	43.790,13
18	Gestão Ambiental	1.211.680,27
20	Agricultura	242.328,84
23	Comércio e Serviços	352.685,88
24	Comunicações	55.668,11
25	Energia	128.043,67
26	Transporte	360.292,17
27	Desporto e Lazer	281.865,63
28	Encargos Especiais	946.610,38
99	Reserva de Contingência	250.145,00
TOTAL		39.050.000,00

 Assinado de forma digital por
EVERARDO LIMA ARAUJO:04261375311
 ARAUJO:04261375311

 EVERARDO LIMA ARAUJO
 PREFEITO MUNICIPAL
 042.613.753-11

 Assinado de forma digital por JOAO ANTONIO DA TRINDADE
JOAO ANTONIO DA TRINDADE VIANA:64372421320
 VIANA:64372421320

 JOÃO ANTONIO DA TRINDADE VIANA
 CRC Nº 6.329/O-5
 643.724.213-20

PREFEITURA MUNICIPAL DE CURRALINHOS

AV. SÃO RAIMUNDO S/N - CNPJ:01612579/0001-06

 Anexo 10
Página 1

ORÇAMENTO DOS FUNDOS ESPECIAIS

(Inc. I, § 2º, Art. 2º)

Lei: 348, Data: 22/12/2025

1 FUNDEB-FUNDO DE DESENVOLVIMENTO DA EDUCAÇÃO BÁSICA
RECEITA

Classif.	Discriminação	Valor R\$
1715.50.0.1.00	TRANSF.COMP.UNIÃO FUNDEB-VAAT-PRINCIPAL	2.406.954,59
1715.51.0.1.00	TRANSF.COMP.UNIÃO FUNDEB-VAAF-PRINCIPAL	1.994.185,38
1715.52.0.1.01	TRANSF.COMP.UNIÃO FUNDEB-VAAE-PRINCIPAL	220.721,73
1715.53.0.1.00	TRANSFERÊNCIAS DE RECURSOS DO FUNDEB DESTINADOS À CRIAÇÃO DE	30.000,00
1719.56.0.1.00	TRANSF.DECISÃO JUDICIAL (PRECAT.)-FUNDEF-PRINCIPAL	55.000,00
1751.50.0.1.00	TRANSF.RECURSOS FUNDEB-PRINCIPAL	7.889.333,83
1321.01.1.1.00	REMUN.DEPÓS.BANCÁRIOS-GERAL-PRINCIPAL	35.038,69
TOTAL		12.631.234,22

PLANO DE APLICACAO

Classif.	Discriminação	Valor R\$
12.361.0017.2052.000	MANUTENÇÃO E ENCARGOS DO ENSINO FUNDAMENTAL - FUNDEB 30%	985.201,99
12.361.0015.2054.000	ENCARGOS COM O TRANSPORTE ESCOLAR - FUNDEB 30%	535.689,99
12.367.0023.2061.000	MANUTENÇÃO E ENCARGOS COM A EDUCAÇÃO ESPECIAL - FUNDEB 70%	130.569,68
12.366.0017.2049.000	MANUTENÇÃO E ENCARGOS DO ENSINO DE JOVENS E ADULTOS - FUNDEB	88.333,19
12.366.0017.2048.000	MANUTENÇÃO E ENCARGOS DO ENSINO DE JOVENS E ADULTOS - FUNDEB	142.879,13
12.365.0047.2147.000	MANUTENÇÃO PARA EDUCAÇÃO INCLUSIVA	1.911,11
12.367.0023.2062.000	MANUTENÇÃO E ENCARGOS COM A EDUCAÇÃO ESPECIAL - FUNDEB 30%	36.490,27
12.365.0022.2060.000	MANUTENÇÃO DO ENSINO INFANTIL - FUNDEB 30%	696.693,63
12.361.0017.2148.000	FORMAÇÃO CONTINUADA CULTURAL DIGITAL E BNCC	29.546,46
12.365.0020.2058.000	MANUTENÇÃO E ENCARGOS COM O PRÉ-ESCOLAR - FUNDEB 70%	132.095,17
12.361.0017.2051.000	MANUTENÇÃO E ENCARGOS DO ENSINO FUNDAMENTAL - FUNDEB 70%	6.569.268,22
12.361.0017.2050.000	INVESTIMENTOS NA ÁREA DE EDUCAÇÃO - FUNDEB 30%	1.116.055,60
12.361.0017.1031.000	CONSTRUÇÃO/AMPLIAÇÃO E RESTAURAR UNIDADES ESCOLARES - FUNDEI	185.178,65
12.361.0017.1030.000	AQUISIÇÃO DE VEÍCULO - FUNDEB 30%	4.732,29
12.365.0022.2059.000	MANUTENÇÃO DO ENSINO INFANTIL - FUNDEB 70%	1.620.278,00
12.361.0015.2053.000	TREINAMENTO E QUALIFICAÇÃO - FUNDEB 30%	129.655,51
12.362.0019.2055.000	MANUTENÇÃO E ENCARGOS COM ENSINO MÉDIO - FUNDEB 30%	32.054,42
12.362.0019.2056.000	MANUTENÇÃO E ENCARGOS COM ENSINO MÉDIO - FUNDEB 70%	157.989,26
12.365.0020.2057.000	MANUTENÇÃO E ENCARGOS COM O PRÉ-ESCOLAR - FUNDEB 30%	36.611,65
TOTAL		12.631.234,22



PREFEITURA MUNICIPAL DE CURRALINHOS

AV. SÃO RAIMUNDO S/N - CNPJ:01612579/0001-06

Anexo 10

Página 2

ORÇAMENTO DOS FUNDOS ESPECIAIS

(Inc. I, § 2º, Art.2º)

Lei: 348, Data: 22/12/2025

2 F.M.S.-FUNDO MUNICIPAL DE SAÚDE

RECEITA

Classif.	Discriminação	Valor R\$
1717.50.0.1.00	TRANSF.CONV.UNIÃO-SUS-PRINCIPAL	13.954,18
1713.50.3.1.00	TRANS.SUS-BL.MANUT-VIGILÂN.SAÚDE-PRINCIPAL	251.761,37
1321.01.1.1.00	REMUN.DEPOS.BANCÁRIOS-GERAL-PRINCIPAL	75.246,12
1713.50.1.1.00	TRANS.SUS-BL.MANUT.ATEN.PRIMÁRIA-PRINCIPAL	2.650.508,08
1713.50.1.1.01	TRANS. REC. DO BLOCO DE MAN. DAS AÇÕES- AGENTE COMUN. SAUDE	511.609,37
1713.50.1.1.03	TRANSFERÊNCIAS DE RECURSOS DO BLOCO DE MANUTENÇÃO DAS AÇÕES	560.812,34
1713.50.1.1.04	TRANS.SUS-BLOCO MANUT.ATEN.PRIMÁRIA-EMENDA INDIVIDUAL	600.000,00
2422.50.0.1.00	TRANSF.CONV.ESTADOS PARA SUS-PRINCIPAL	139.611,40
1713.50.4.1.00	TRANS.SUS- BLOCO MANUT.-ASSIST.FARMAC.-PRINCIPAL	262.266,00
1713.50.9.1.01	TRANSF. RECURSOS DO BLOCO DE MANUTENÇÃO DAS AÇÕES - COVID	8.089,38
1713.51.1.1.00	TRANSF.SUS-BLOCO ESTRUT.-ATEN.PRIMÁRIA-PRINCIPAL	47.929,55
1724.50.0.1.00	TRANSF.CONV.ESTADOS E DF PARA SUS-PRINCIPAL	13.954,18
1729.99.0.1.00	OUTRAS TRANSF.ESTADOS E DF-PRINCIPAL	218.306,62
2414.50.0.1.00	TRANSF. CONV.UNIÃO PARA O SUS-PRINCIPAL	207.855,36
	Recursos Próprios do Município	2.019.459,50
TOTAL		7.581.363,45

PLANO DE APLICACAO

Classif.	Discriminação	Valor R\$
10.301.0006.1037.000	AQUISIÇÃO DE MATERIAIS PERMANENTES PARA OS POSTOS DE SAÚDE	304.478,06
10.301.0006.2065.000	MANUTENÇÃO DO PROGRAMA DE AGENTES COMUNITÁRIOS DE SAÚDE - P/	490.828,96
10.301.0006.1036.000	CONSTRUÇÃO/AMPLIAÇÃO E RESTAURAÇÃO DE UNIDADES DE SAÚDE	1.444,54
10.301.0006.2067.000	MANUTENÇÃO E ENCARGOS DO FMS	4.606.196,78
10.301.0006.2068.000	MANUTENÇÃO DO PROGRAMA SAÚDE DA FAMÍLIA - PSF	881.170,92
10.301.0006.1035.000	AQUISIÇÃO/DESAPROPRIAÇÃO DE BENS IMÓVEIS	108.681,65
10.301.0006.1034.000	AQUISIÇÃO DE VEÍCULO/AMBULÂNCIA OU UNIDADE MÓVEL	1.444,54
10.301.0006.1033.000	CONSTRUÇÃO/AMPLIAÇÃO E RESTAURAÇÃO DE POSTOS DE SAÚDE	41.972,04
10.301.0006.1032.000	CONSTRUÇÃO E AQUISIÇÃO DE EQUIPAMENTOS PARA ACADEMIA DA SAÚDE	12.451,87
10.122.0006.2075.000	ENFRETAMENTO DA COVID-19	100.652,05
10.301.0006.2069.000	MANUTENÇÃO DO PROGRAMA SAÚDE BUCAL - PSB	557.127,99
10.301.0006.2072.000	MANUTENÇÃO DO NASF	15.109,84
10.301.0006.2074.000	CONTRIBUIÇÕES A ENTIDADES	43.371,19
10.302.0006.2071.000	MANUTENÇÃO DO CAPS	15.647,98
10.302.0006.2073.000	MANUTENÇÃO DO SAMU	131.896,96
10.303.0006.1038.000	AQUISIÇÃO DE MATERIAIS E MEDICAMENTOS	6.038,14
10.303.0006.2066.000	MANUTENÇÃO DA FARMÁCIA BÁSICA	16.970,36
10.304.0007.2070.000	ENCARGOS COM VIGILÂNCIA E INSPEÇÃO SANITÁRIA	135.814,56
10.305.0007.2064.000	MANUTENÇÃO DO SETOR DE VIGILÂNCIA EPIDEMIOLÓGICA	110.065,02
TOTAL		7.581.363,45

**PREFEITURA MUNICIPAL DE CURRALINHOS**

AV. SÃO RAIMUNDO S/N - CNPJ:01612579/0001-06

Anexo 10

Página 3

ORÇAMENTO DOS FUNDOS ESPECIAIS

(Inc. I, § 2º, Art.2º)

Lei: 348, Data: 22/12/2025

3 F.M.A.S.-FUNDO MUNICIPAL DE ASSISTENCIA SOCIAL**RECEITA**

Classif.	Discriminação	Valor R\$
1321.01.1.1.00	REMUN.DEPOS.BANCÁRIOS-GERAL-PRINCIPAL	36.760,43
1716.50.0.1.00	TRANSF.RECUR.-FNAS-PRINCIPAL	836.168,20
1716.50.0.1.01	TRANSF. RECUR. DO FUNDO NAC. DE ASSIST. SOCIAL- IGTV ESTR3	617.014,99
1717.52.0.1.00	TRANSF.CONV.UNIÃO Progr.ASSIST.SOCIAL-PRINCIPAL	10.447,43
1729.51.0.1.00	TRANSF.ESTADOS ASSIST.SOCIAL-PRINCIPAL	49.826,89
	Recursos Próprios do Município	4.767,82
TOTAL		1.554.985,76

PLANO DE APLICACAO

Classif.	Discriminação	Valor R\$
08.243.0011.2143.000	AGENDA TRANSVERSAL PARA CRIANÇAS E ADOLESCENTES - SELO UNICEF	1.000,00
08.243.0011.2079.000	ASSISTÊNCIA INTEGRAL A CRIANÇA E AO ADOLESCENTE	65.054,74
08.243.0011.2141.000	PRIMEIRA INFÂNCIA NO SUAS - CRIANÇA FELIZ	1.000,00
08.242.0011.2082.000	MANUTENÇÃO DO PROGRAMA DE APOIO AS PESSOAS DEFICIENTES	25.481,56
08.243.0011.2144.000	PROGRAMA COMBATE AO ABUSO E EXPLORAÇÃO SEXUAL DE CRIANÇAS E	1.500,00
08.244.0011.1039.000	CONSTRUÇÃO E AMPLIAÇÃO DO CENTRO DE CONVIVÊNCIA DOS IDOSOS	9.245,00
08.244.0011.1040.000	AQUISIÇÃO DE VEÍCULO PARA O FMAS	1.317,99
08.244.0011.2078.000	AÇÕES COM O PROJETO CREAS	56.838,40
08.241.0011.2083.000	MANUTENÇÃO DO PROGRAMA DE APOIO AO IDOSO	25.481,56
08.241.0011.2080.000	BLOCO DE GESTÃO DO SUAS - IGD-SUAS	32.847,20
08.241.0011.1039.000	CONSTRUÇÃO E AMPLIAÇÃO DO CENTRO DE CONVIVÊNCIA DOS IDOSOS	9.028,32
08.122.0011.2142.000	FORTELECIMENTO DO CONTROLE SOCIAL(CONSELHO DE ASSISTÊNCIA SO	1.000,00
08.122.0004.2142.000	FORTELECIMENTO DO CONTROLE SOCIAL(CONSELHO DE ASSISTÊNCIA SO	500,00
08.122.0004.2138.000	GESTÃO ADMINISTRATIVA DO FUNDO DE ASSISTÊNCIA SOCIAL	2.000,00
08.244.0011.2088.000	ENCARGOS E TRANSPORTES DE PESSOAS CARENTES	12.286,04
08.245.0011.2085.000	MANUTENÇÃO DO SCFV	14.680,10
08.244.0011.2135.000	EXECUÇÃO DE EMENDAS PARLAMENTARES PARA A ASSISTÊNCIA SOCIAL	10.750,00
08.245.1204.2139.000	BLOCO DA PROTEÇÃO SOCIAL ESPECIAL DE MÉDIA E ALTA COMPLEXIDADE	1.500,00
08.245.0011.2084.000	PROGRAMA PBF-PISO BÁSICO FIXO	21.797,40
08.245.0011.2080.000	BLOCO DE GESTÃO DO SUAS - IGD-SUAS	117.797,20
08.244.0173.2140.000	GESTÃO DE BENEFÍCIOS EVENTUAIS	500,00
08.244.0011.2140.000	GESTÃO DE BENEFÍCIOS EVENTUAIS	1.000,00
08.244.0011.2136.000	PROCAD-SUAS	5.375,00
08.244.0011.2081.000	PROJETOS ESPECIAIS NA ÁREA DE ASSISTÊNCIA SOCIAL	21.537,98
08.244.0011.2086.000	AÇÕES COM O PROGRAMA IGDBF	67.354,39
08.244.0011.2090.000	MANUTENÇÃO DOS PROGRAMA ASSISTENCIAS	10.920,68
08.244.0011.2085.000	MANUTENÇÃO DO SCFV	99.837,24
08.244.0011.2084.000	PROGRAMA PBF-PISO BÁSICO FIXO	39.407,92
08.244.0011.2087.000	ADMINISTRAÇÃO DO FMAS	879.503,24
08.244.0011.2089.000	ATENDIMENTO EMERGENCIAL A CALAMIDADES	18.443,80
TOTAL		1.554.985,76



PREFEITURA MUNICIPAL DE CURRALINHOS

AV. SÃO RAIMUNDO S/N - CNPJ:01612579/0001-06

ORÇAMENTO DOS FUNDOS ESPECIAIS

(Inc. I, § 2º, Art.2º)

Anexo 10

Página 4

Lei: 348, Data: 22/12/2025

4 F.M.D.C.A-FUNDO MUN.DOS DIREITOS DA CRIANÇA E DO ADOLESCENTE

RECEITA

Classif.	Discriminação	Valor R\$
1791.99.0.1.00	OUTRAS TRANSF.PESSOAS FÍSICAS-PRINCIPAL	20.000,00
1321.01.1.1.00	REMUN.DEPÓS.BANCÁRIOS-GERAL-PRINCIPAL	10.000,00
1741.99.0.1.00	OUTRAS TRANSF.INSTIT.PRIVADAS-PRINCIPAL	20.000,00
1759.99.0.1.00	DEMAIS TRANSF.OUTRAS INSTIT.PÚBL.-PRINCIPAL	20.000,00
	Recursos Próprios do Município	40.614,04
TOTAL		110.614,04

PLANO DE APLICACAO

Classif.	Discriminação	Valor R\$
08.243.0011.2093.000	GARANTIA, DEFESA E PROTEÇÃO AOS DIREITOS DA CRIANÇA E ADOLESCENTE	9.173,34
08.243.0011.2092.000	MANUTENÇÃO E APOIO AO CONSELHO TUTELAR	16.497,68
08.243.0011.2091.000	MANUTENÇÃO E ENCARGOS COM O FUNDO MUNICIPAL	84.943,02
TOTAL		110.614,04



PREFEITURA MUNICIPAL DE CURRALINHOS

AV. SÃO RAIMUNDO S/N - CNPJ:01612579/0001-06

ORÇAMENTO DOS FUNDOS ESPECIAIS

(Inc. I, § 2º, Art.2º)

Anexo 10

Página 5

Lei: 348, Data: 22/12/2025

5 F.M.D.P.I-FUNDO MUNICIPAL DOS DIREITOS DA PESSOA IDOSA

RECEITA

Classif.	Discriminação	Valor R\$
1741.99.0.1.00	OUTRAS TRANSF.INSTIT.PRIVADAS-PRINCIPAL	20.000,00
1791.99.0.1.00	OUTRAS TRANSF.PESSOAS FÍSICAS-PRINCIPAL	5.000,00
TOTAL		25.000,00

PLANO DE APLICACAO

Classif.	Discriminação	Valor R\$
08.241.0011.2137.000	GARANTIA, DEFESA E PROTEÇÃO AOS DIREITOS DA PESSOA IDOSA	25.000,00
TOTAL		25.000,00

EVERARDO LIMA ARAUJO:04261375311

Assinado de forma digital por
EVERARDO LIMA
ARAUJO:04261375311

EVERARDO LIMA ARAUJO
PREFEITO MUNICIPAL
042.613.753-11

JOAO ANTONIO DA TRINDADE
VIANA:64372421320

Assinado de forma digital por JOAO ANTONIO DA TRINDADE
VIANA:64372421320

JOÃO ANTONIO DA TRINDADE VIANA
CRC Nº 6.329/O-5
643.724.213-20

**PREFEITURA MUNICIPAL DE CURRALINHOS**

AV. SÃO RAIMUNDO S/N - CNPJ:01612579/0001-06

SEGURIDADE SOCIAL

Anexo 11

Página 1

Lei: 348, Data: 22/12/2025

Código	Especificação	Categoria	Função
08	Assistência Social		2.337.276,79
3.1.90.04.00	CONTRATAÇÃO POR TEMPO DETERMINADO	35.910,08	
3.1.90.11.00	VENCIMENTOS E VANTAGENS FIXAS - PESSOAL CIVIL	263.289,87	
3.1.90.13.00	OBRIGAÇÕES PATRONAIS	19.736,34	
3.1.90.92.00	DESPESAS DE EXERCÍCIOS ANTERIORES	6.500,40	
3.1.91.13.00	CONTRIBUIÇÕES PATRONAIS	27.555,62	
3.3.50.41.00	CONTRIBUIÇÕES	9.340,34	
3.3.90.08.00	OUTROS BENEFÍCIOS ASSISTENCIAIS DO SERVIDOR E	6.075,00	
3.3.90.14.00	DIÁRIAS - CIVIL	43.751,02	
3.3.90.30.00	MATERIAL DE CONSUMO	396.959,29	
3.3.90.32.00	MATERIAL, BEM OU SERVIÇO PARA DISTRIBUIÇÃO GR	125.083,68	
3.3.90.33.00	PASSAGENS E DESPESAS COM LOCOMOÇÃO	4.356,14	
3.3.90.36.00	OUTROS SERVIÇOS DE TERCEIROS - PESSOA FÍSICA	545.497,78	
3.3.90.39.00	OUTROS SERVIÇOS DE TERCEIROS - PESSOA JURÍDICA	620.992,53	
3.3.90.40.00	SERVIÇOS DE TECNOLOGIA DA INFORMAÇÃO E COMU	25.118,65	
3.3.90.47.00	OBRIGAÇÕES TRIBUTÁRIAS E CONTRIBUTIVAS	5.278,31	
3.3.90.48.00	OUTROS AUXÍLIOS FINANCEIROS A PESSOAS FÍSICAS	13.510,34	
3.3.90.92.00	DESPESAS DE EXERCÍCIOS ANTERIORES	20.366,29	
3.3.90.93.00	INDENIZAÇÕES E RESTITUIÇÕES	500,00	
4.4.90.51.00	OBRAS E INSTALAÇÕES	101.862,23	
4.4.90.52.00	EQUIPAMENTOS E MATERIAL PERMANENTE	65.592,88	
09	Previdência Social		3.030.000,00
3.1.90.01.00	APOSENTADORIAS, RESERVA REMUNERADA E REFOR	2.372.206,00	
3.1.90.03.00	PENSÕES	285.000,00	
3.1.90.04.00	CONTRATAÇÃO POR TEMPO DETERMINADO	10.500,00	
3.1.90.11.00	VENCIMENTOS E VANTAGENS FIXAS - PESSOAL CIVIL	20.000,00	
3.1.90.92.00	DESPESAS DE EXERCÍCIOS ANTERIORES	55.150,00	
3.1.91.13.00	CONTRIBUIÇÕES PATRONAIS	10.500,00	
3.3.90.14.00	DIÁRIAS - CIVIL	10.000,00	
3.3.90.30.00	MATERIAL DE CONSUMO	10.500,00	
3.3.90.33.00	PASSAGENS E DESPESAS COM LOCOMOÇÃO	10.500,00	
3.3.90.35.00	SERVIÇOS DE CONSULTORIA	130.000,00	
3.3.90.36.00	OUTROS SERVIÇOS DE TERCEIROS - PESSOA FÍSICA	10.000,00	
3.3.90.39.00	OUTROS SERVIÇOS DE TERCEIROS - PESSOA JURÍDICA	21.500,00	
3.3.90.40.00	SERVIÇOS DE TECNOLOGIA DA INFORMAÇÃO E COMU	10.500,00	
3.3.90.47.00	OBRIGAÇÕES TRIBUTÁRIAS E CONTRIBUTIVAS	10.500,00	
3.3.90.98.00	DESPESA DO ORÇAMENTO DE INVESTIMENTO	42.000,00	
4.4.90.51.00	OBRAS E INSTALAÇÕES	10.644,00	
4.4.90.52.00	EQUIPAMENTOS E MATERIAL PERMANENTE	10.500,00	



PREFEITURA MUNICIPAL DE CURRALINHOS

AV. SÃO RAIMUNDO S/N - CNPJ:01612579/0001-06

Anexo 11

Página 2

SEGURIDADE SOCIAL

Lei: 348, Data: 22/12/2025

Código	Especificação	Categoria	Função
10	Saúde		7.583.096,91
3.1.90.04.00	CONTRATAÇÃO POR TEMPO DETERMINADO	692.511,23	
3.1.90.11.00	VENCIMENTOS E VANTAGENS FIXAS - PESSOAL CIVIL	1.748.493,92	
3.1.90.13.00	OBRIGAÇÕES PATRONAIS	195.454,82	
3.1.90.16.00	OUTRAS DESPESAS VARIÁVEIS - PESSOAL CIVIL	286.643,07	
3.1.90.91.00	SENTENÇAS JUDICIAIS	17.301,65	
3.1.90.92.00	DESPESAS DE EXERCÍCIOS ANTERIORES	25.147,83	
3.1.90.94.00	INDENIZAÇÕES E RESTITUIÇÕES TRABALHISTAS	1.456,09	
3.1.91.13.00	CONTRIBUIÇÕES PATRONAIS	171.578,57	
3.3.50.41.00	CONTRIBUIÇÕES	43.371,19	
3.3.90.08.00	OUTROS BENEFÍCIOS ASSISTENCIAIS DO SERVIDOR E	3.466,88	
3.3.90.14.00	DIÁRIAS - CIVIL	92.611,61	
3.3.90.30.00	MATERIAL DE CONSUMO	914.407,35	
3.3.90.33.00	PASSAGENS E DESPESAS COM LOCOMOÇÃO	57.271,95	
3.3.90.36.00	OUTROS SERVIÇOS DE TERCEIROS - PESSOA FÍSICA	1.095.444,91	
3.3.90.39.00	OUTROS SERVIÇOS DE TERCEIROS - PESSOA JURÍDICA	1.401.937,15	
3.3.90.40.00	SERVIÇOS DE TECNOLOGIA DA INFORMAÇÃO E COMU	133.939,73	
3.3.90.46.00	AUXÍLIO-ALIMENTAÇÃO	68.489,14	
3.3.90.47.00	OBRIGAÇÕES TRIBUTÁRIAS E CONTRIBUTIVAS	3.033,52	
3.3.90.48.00	OUTROS AUXÍLIOS FINANCEIROS A PESSOAS FÍSICAS	102.150,00	
3.3.90.92.00	DESPESAS DE EXERCÍCIOS ANTERIORES	75.178,93	
3.3.90.93.00	INDENIZAÇÕES E RESTITUIÇÕES	106.370,39	
4.4.90.51.00	OBRAS E INSTALAÇÕES	15.898,44	
4.4.90.52.00	EQUIPAMENTOS E MATERIAL PERMANENTE	329.782,91	
4.4.90.61.00	AQUISIÇÃO DE IMÓVEIS	1.155,63	
TOTAL			12.950.373,70

EVERARDO
LIMA
ARAUJO:04261
375311

Assinado de
forma digital por
EVERARDO LIMA
ARAUJO:0426137
5311

EVERARDO LIMA ARAÚJO
PREFEITO MUNICIPAL
042.613.753-11

JOAO ANTONIO
DA TRINDADE
VIANA:64372421
320

Assinado de forma
digital por JOAO
ANTONIO DA
TRINDADE
VIANA:64372421320

JOÃO ANTONIO DA TRINDADE VIANA
CRC Nº 6.329/O-5
643.724.213-20

**PREFEITURA MUNICIPAL DE CURRALINHOS**

AV. SÃO RAIMUNDO S/N - CNPJ:01612579/0001-06

Página 1

QUADRO AUXILIAR DE DETALHAMENTO DA DESPESA

Lei: 348, Data: 22/12/2025

PODER	01	PODER LEGISLATIVO						
ORGÃO	01	CÂMARA MUNICIPAL						
UNIDADE	01	CÂMARA MUNICIPAL						

Aplicacao Programada	Proj/Ativ	Finalidade	Categoria	Detalhada	TotalGrupo	Total Categ.	Total Func.
		F.R. - C.A.					
AMPLIAÇÃO E REFORMA DO PREDIO DA CÂMARA MUNICIPAL	01.031.0001.1001.0000						24.268,13
4 DESPESAS DE CAPITAL						24.268,13	
4 INVESTIMENTOS					24.268,13		
OBRAS E INSTALAÇÕES		1.500.00.999.000	4.4.90.51.00	24.268,13			
CONTRIBUIÇÃO A ENTIDADES	01.031.0001.2001.0000						21.841,31
3 DESPESAS CORRENTES						21.841,31	
3 OUTRAS DESPESAS CORRENTES					21.841,31		
CONTRIBUIÇÕES		1.500.00.999.000	3.3.50.41.00	21.841,31			
MANUTENÇÃO DAS ATIVIDADES DA CÂMARA MUNICIPAL	01.031.0001.2002.0000						1.230.663,54
3 DESPESAS CORRENTES						1.197.901,57	
1 PESSOAL E ENCARGOS SOCIAIS					858.588,83		
VENCIMENTOS E VANTAGENS FIXAS - PESSOAL CIVIL		1.500.00.999.000	3.1.90.11.00	715.370,31			
OBRIGAÇÕES PATRONAIS		1.500.00.999.000	3.1.90.13.00	140.185,00			
DESPESAS DE EXERCÍCIOS ANTERIORES		1.500.00.999.000	3.1.90.92.00	606,71			
INDENIZAÇÕES E RESTITUIÇÕES TRABALHISTAS		1.500.00.999.000	3.1.90.94.00	2.426,81			
3 OUTRAS DESPESAS CORRENTES					339.312,74		
DIÁRIAS - CIVIL		1.500.00.999.000	3.3.90.14.00	67.958,44			
MATERIAL DE CONSUMO		1.500.00.999.000	3.3.90.30.00	77.380,63			
PASSAGENS E DESPESAS COM LOCOMOÇÃO		1.500.00.999.000	3.3.90.33.00	6.067,03			
OUTROS SERVIÇOS DE TERCEIROS - PESSOA FÍSICA		1.500.00.999.000	3.3.90.36.00	81.598,66			
OUTROS SERVIÇOS DE TERCEIROS - PESSOA JURÍDICA		1.500.00.999.000	3.3.90.39.00	84.360,63			
SERVIÇOS DE TECNOLOGIA DA INFORMAÇÃO E COMUNICAÇÃO		1.500.00.999.000	3.3.90.40.00	21.340,65			
DESPESAS DE EXERCÍCIOS ANTERIORES		1.500.00.999.000	3.3.90.92.00	606,70			
4 DESPESAS DE CAPITAL						32.761,97	
4 INVESTIMENTOS					32.761,97		
EQUIPAMENTOS E MATERIAL PERMANENTE		1.500.00.999.000	4.4.90.52.00	32.761,97			
ENCARGOS COM ASSESSORIA JURÍDICA	01.031.0001.2003.0000						52.234,25
3 DESPESAS CORRENTES						52.234,25	
3 OUTRAS DESPESAS CORRENTES					52.234,25		
SERVIÇOS DE CONSULTORIA		1.500.00.999.000	3.3.90.35.00	52.234,25			
ENCARGOS COM ASSESSORIA CONTÁBIL	01.031.0001.2004.0000						40.678,00
3 DESPESAS CORRENTES						40.678,00	
3 OUTRAS DESPESAS CORRENTES					40.678,00		
OUTROS SERVIÇOS DE TERCEIROS - PESSOA JURÍDICA		1.500.00.999.000	3.3.90.39.00	40.678,00			
TOTAL							1.369.685,23



PREFEITURA MUNICIPAL DE CURRALINHOS

AV. SÃO RAIMUNDO S/N - CNPJ:01612579/0001-06

Página 2

QUADRO AUXILIAR DE DETALHAMENTO DA DESPESA

Lei: 348, Data: 22/12/2025

CURRALINHOS - PI

LOA 2026

PODER	02	PODER EXECUTIVO						
ORGÃO	01	GABINETE DO PREFEITO						
UNIDADE	01	GABINETE DO PREFEITO						
Aplicacao Programada	Proj/Ativ	Finalidade	Categoria	Detalhada	TotalGrupo	Total Categ.	Total Func.	
		F.R. - C.A.						
ENCARGOS COM PROCURADORIA E ASSESSORIA JURÍDICA	04.091.0004.2005.0000						190.420,63	
3 DESPESAS CORREN						190.420,63		
3 OUTRAS DESPESAS CORRENTES					190.420,63			
SERVIÇOS DE CONSULTORIA	1.500.00.999.000	3.3.90.35.00		187.849,36				
OUTROS SERVIÇOS DE TERCEIROS - PESSOA FÍSICA	1.500.00.999.000	3.3.90.36.00		2.109,02				
OUTROS SERVIÇOS DE TERCEIROS - PESSOA JURÍDICA	1.500.00.999.000	3.3.90.39.00		462,25				
MANUTENÇÃO DO GABINETE DO PREFEITO	04.122.0004.2006.0000						442.073,43	
3 DESPESAS CORREN						441.495,62		
1 PESSOAL E ENCARGOS SOCIAIS					395.977,04			
CONTRATAÇÃO POR TEMPO DETERMINADO	1.500.00.999.000	3.1.90.04.00		650,04				
VENCIMENTOS E VANTAGENS FIXAS - PESSOAL CIVIL	1.500.00.999.000	3.1.90.11.00		314.320,57				
OBRIGAÇÕES PATRONAIS	1.500.00.999.000	3.1.90.13.00		7.523,12				
DESPESAS DE EXERCÍCIOS ANTERIORES	1.500.00.999.000	3.1.90.92.00		592,26				
CONTRIBUIÇÕES PATRONAIS	1.500.00.999.000	3.1.91.13.00		72.891,05				
3 OUTRAS DESPESAS CORRENTES					45.518,58			
OUTROS BENEFÍCIOS ASSISTENCIAIS DO SERVIDOR E DO MILIT	1.500.00.999.000	3.3.90.08.00		1.155,63				
DIÁRIAS - CIVIL	1.500.00.999.000	3.3.90.14.00		14.000,00				
MATERIAL DE CONSUMO	1.500.00.999.000	3.3.90.30.00		1.213,41				
PASSAGENS E DESPESAS COM LOCOMOÇÃO	1.500.00.999.000	3.3.90.33.00		10.386,76				
OUTROS SERVIÇOS DE TERCEIROS - PESSOA FÍSICA	1.500.00.999.000	3.3.90.36.00		6.082,63				
OUTROS SERVIÇOS DE TERCEIROS - PESSOA JURÍDICA	1.500.00.999.000	3.3.90.39.00		8.797,25				
DESPESAS DE EXERCÍCIOS ANTERIORES	1.500.00.999.000	3.3.90.92.00		3.882,90				
4 DESPESAS DE CAPIT						577,81		
4 INVESTIMENTOS					577,81			
EQUIPAMENTOS E MATERIAL PERMANENTE	1.500.00.999.000	4.4.90.52.00		577,81				
ENCARGOS COM APPM, CNM E AMPAR	04.122.0004.2007.0000						104.006,25	
3 DESPESAS CORREN						104.006,25		
3 OUTRAS DESPESAS CORRENTES					104.006,25			
CONTRIBUIÇÕES	1.500.00.999.000	3.3.50.41.00		104.006,25				
ENCARGOS COM RECEPÇÕES E EVENTOS OFICIAIS	04.122.0004.2009.0000						28.854,80	
3 DESPESAS CORREN						28.854,80		
3 OUTRAS DESPESAS CORRENTES					28.854,80			
MATERIAL DE CONSUMO	1.500.00.999.000	3.3.90.30.00		6.370,39				
MATERIAL, BEM OU SERVIÇO PARA DISTRIBUIÇÃO GRATUITA	1.500.00.999.000	3.3.90.32.00		1.832,24				
PASSAGENS E DESPESAS COM LOCOMOÇÃO	1.500.00.999.000	3.3.90.33.00		3.057,78				
OUTROS SERVIÇOS DE TERCEIROS - PESSOA FÍSICA	1.500.00.999.000	3.3.90.36.00		10.010,60				
OUTROS SERVIÇOS DE TERCEIROS - PESSOA JURÍDICA	1.500.00.999.000	3.3.90.39.00		7.583,79				
ENCARGOS COM PUBLICAÇÕES E PUBLICIDADES	04.131.0003.2008.0000						111.974,49	
3 DESPESAS CORREN						111.974,49		
3 OUTRAS DESPESAS CORRENTES					111.974,49			
OUTROS SERVIÇOS DE TERCEIROS - PESSOA FÍSICA	1.500.00.999.000	3.3.90.36.00		6.370,39				
OUTROS SERVIÇOS DE TERCEIROS - PESSOA JURÍDICA	1.500.00.999.000	3.3.90.39.00		105.604,10				

**PREFEITURA MUNICIPAL DE CURRALINHOS**

AV. SÃO RAIMUNDO S/N - CNPJ:01612579/0001-06

Página 3

Lei: 348, Data: 22/12/2025

QUADRO AUXILIAR DE DETALHAMENTO DA DESPESA

PODER	02	PODER EXECUTIVO					
ORGÃO	01	GABINETE DO PREFEITO					
UNIDADE	01	GABINETE DO PREFEITO					
Aplicacao Programada	Proj/Ativ	Finalidade	Categoria	Detalhada	TotalGrupo	Total Categ.	Total Func.
		F.R. - C.A.					
TOTAL						877.329,60	

**PREFEITURA MUNICIPAL DE CURRALINHOS**

AV. SÃO RAIMUNDO S/N - CNPJ:01612579/0001-06

Página 4

Lei: 348, Data: 22/12/2025

QUADRO AUXILIAR DE DETALHAMENTO DA DESPESA

PODER	02	PODER EXECUTIVO					
ORGÃO	02	SECRETARIA DE ADMINISTRAÇÃO E FINANÇAS					
UNIDADE	01	SECRETARIA DE ADMINISTRAÇÃO E FINANÇAS					
Aplicacao Programada	Proj/Ativ	Finalidade	Categoria	Detalhada	TotalGrupo	Total Categ.	Total Func.
		F.R. - C.A.					
ENCARGOS COM O PASEP							219.607,64
3	DESPESAS CORREN	04.122.0002.2020.0000				219.607,64	
3	OUTRAS DESPESAS CORRENTES				219.607,64		
	OBRIGAÇÕES TRIBUTÁRIAS E CONTRIBUTIVAS	1.500.00.999.000	3.3.90.47.00	219.607,64			
AQUISIÇÃO DE VEÍCULO PARA SECRETARIA							2.426,81
4	DESPESAS DE CAPIT	04.122.0004.1002.0000				2.426,81	
4	INVESTIMENTOS				2.426,81		
	EQUIPAMENTOS E MATERIAL PERMANENTE	1.500.00.999.000	4.4.90.52.00	115,56			
	EQUIPAMENTOS E MATERIAL PERMANENTE	1.720.00.999.000	4.4.90.52.00	2.311,25			
AQUISIÇÃO DE VEÍCULO							1.155,63
4	DESPESAS DE CAPIT	04.122.0004.1003.0000				1.155,63	
4	INVESTIMENTOS				1.155,63		
	EQUIPAMENTOS E MATERIAL PERMANENTE	1.701.00.999.000	4.4.90.52.00	1.155,63			
MANUTENÇÃO E ENCARGOS DA SECRETARIA DE ADMINISTRAÇÃO E FINANÇAS							1.869.895,81
3	DESPESAS CORREN	04.122.0004.2011.0000				1.697.473,51	
1	PESSOAL E ENCARGOS SOCIAIS				613.383,32		
	CONTRATAÇÃO POR TEMPO DETERMINADO	1.500.00.999.000	3.1.90.04.00	25.481,53			
	VENCIMENTOS E VANTAGENS FIXAS - PESSOAL CIVIL	1.500.00.999.000	3.1.90.11.00	293.990,49			
	OBRIGAÇÕES PATRONAIS	1.500.00.999.000	3.1.90.13.00	160.048,31			
	OUTRAS DESPESAS VARIÁVEIS - PESSOAL CIVIL	1.500.00.999.000	3.1.90.16.00	4.392,53			
	DESPESAS DE EXERCÍCIOS ANTERIORES	1.500.00.999.000	3.1.90.92.00	28.151,03			
	CONTRIBUIÇÕES PATRONAIS	1.500.00.999.000	3.1.91.13.00	101.319,43			
3	OUTRAS DESPESAS CORRENTES				1.084.090,19		
	OUTROS BENEFÍCIOS ASSISTENCIAIS DO SERVIDOR E DO MILIT	1.500.00.999.000	3.3.90.08.00	2.889,06			
	DIÁRIAS - CIVIL	1.500.00.999.000	3.3.90.14.00	14.503,09			
	MATERIAL DE CONSUMO	1.500.00.999.000	3.3.90.30.00	156.954,80			
	PASSAGENS E DESPESAS COM LOCOMOÇÃO	1.500.00.999.000	3.3.90.33.00	49.352,57			
	SERVIÇOS DE CONSULTORIA	1.500.00.999.000	3.3.90.35.00	4.271,19			
	OUTROS SERVIÇOS DE TERCEIROS - PESSOA FÍSICA	1.500.00.999.000	3.3.90.36.00	270.777,54			
	OUTROS SERVIÇOS DE TERCEIROS - PESSOA FÍSICA	1.755.00.999.000	3.3.90.36.00	94.221,87			
	OUTROS SERVIÇOS DE TERCEIROS - PESSOA JURÍDICA	1.500.00.999.000	3.3.90.39.00	264.441,85			
	SERVIÇOS DE TECNOLOGIA DA INFORMAÇÃO E COMUNICAÇÃO	1.500.00.999.000	3.3.90.40.00	105.529,37			
	DESPESAS DE EXERCÍCIOS ANTERIORES	1.500.00.999.000	3.3.90.92.00	116.848,85			
	INDENIZAÇÕES E RESTITUIÇÕES	1.500.00.999.000	3.3.90.93.00	4.300,00			
4	DESPESAS DE CAPIT					172.422,30	
4	INVESTIMENTOS				71.751,99		
	OBRAS E INSTALAÇÕES	1.500.00.999.000	4.4.90.51.00	42.733,44			
	OBRAS E INSTALAÇÕES	1.700.00.999.000	4.4.90.51.00	106,71			
	EQUIPAMENTOS E MATERIAL PERMANENTE	1.500.00.999.000	4.4.90.52.00	23.027,00			
	EQUIPAMENTOS E MATERIAL PERMANENTE	1.700.00.999.000	4.4.90.52.00	106,71			
	EQUIPAMENTOS E MATERIAL PERMANENTE	1.755.00.999.000	4.4.90.52.00	5.778,13			
5	INVERSÕES FINANCEIRAS				100.670,31		
	AQUISIÇÃO DE IMÓVEIS	1.500.00.999.000	4.5.90.61.00	100.670,31			
MANUTENÇÃO DOS SERVIÇOS CONTÁBEIS							207.108,54
3	DESPESAS CORREN	04.122.0004.2012.0000				207.108,54	



PREFEITURA MUNICIPAL DE CURRALINHOS

AV. SÃO RAIMUNDO S/N - CNPJ:01612579/0001-06

Página 5

QUADRO AUXILIAR DE DETALHAMENTO DA DESPESA

Lei: 348, Data: 22/12/2025

CURRALINHOS - PI

LOA 2026

PODER	02	PODER EXECUTIVO						
ORGÃO	02	SECRETARIA DE ADMINISTRAÇÃO E FINANÇAS						
UNIDADE	01	SECRETARIA DE ADMINISTRAÇÃO E FINANÇAS						
Aplicacao Programada		Proj/Ativ	Finalidade	Categoria	Detalhada	TotalGrupo	Total Categ.	Total Func.
			F.R. - C.A.					
MANUTENÇÃO DOS SERVIÇOS CONTÁBEIS		04.122.0004.2012.0000						207.108,54
3 DESPESAS CORREN							207.108,54	
3 OUTRAS DESPESAS CORRENTES						207.108,54		
			1.500.00.999.000	3.3.90.30.00	4.028,51			
			1.500.00.999.000	3.3.90.35.00	11.224,01			
			1.500.00.999.000	3.3.90.36.00	1.747,89			
			1.500.00.999.000	3.3.90.39.00	190.108,13			
INDENIZAÇÃO E DESAPROPRIAÇÃO DE BENS MÓVEIS E IMÓVEIS		04.122.0004.2014.0000						17.528,68
3 DESPESAS CORREN							17.528,68	
3 OUTRAS DESPESAS CORRENTES						17.528,68		
			1.500.00.999.000	3.3.90.93.00	17.528,68			
ENCARGOS COM A SEGURANÇA PÚBLICA/DELEGACIA MUNICIPAL		04.122.0004.2015.0000						74.300,00
3 DESPESAS CORREN							74.300,00	
3 OUTRAS DESPESAS CORRENTES						74.300,00		
			1.500.00.999.000	3.3.90.93.00	74.300,00			
ADMINISTRAÇÃO DA JUNTA DE SERVIÇO MILITAR		04.122.0004.2016.0000						31.141,22
3 DESPESAS CORREN							31.141,22	
1 PESSOAL E ENCARGOS SOCIAIS						19.703,41		
			1.500.00.999.000	3.1.90.11.00	19.703,41			
3 OUTRAS DESPESAS CORRENTES						11.437,81		
			1.500.00.999.000	3.3.90.14.00	4.622,50			
			1.750.00.999.000	3.3.90.30.00	1.184,52			
			1.500.00.999.000	3.3.90.36.00	3.882,90			
			1.500.00.999.000	3.3.90.39.00	1.747,89			
ENCARGOS COM A AGUAS DE TERESINA		04.122.0004.2017.0000						3.804,90
3 DESPESAS CORREN							3.804,90	
3 OUTRAS DESPESAS CORRENTES						3.804,90		
			1.500.00.999.000	3.3.90.39.00	2.051,24			
			1.500.00.999.000	3.3.90.92.00	1.753,66			
ENCARGOS COM OBRIGAÇÕES PATRONAIS		04.122.0004.2021.0000						3.177,97
3 DESPESAS CORREN							3.177,97	
1 PESSOAL E ENCARGOS SOCIAIS						3.177,97		
			1.500.00.999.000	3.1.90.13.00	1.837,44			
			1.500.00.999.000	3.1.91.13.00	1.340,53			
MANUTENÇÃO DO DEPARTAMENTO DE TRIBUTOS		04.123.0004.2022.0000						9.230,58
3 DESPESAS CORREN							9.230,58	
3 OUTRAS DESPESAS CORRENTES						9.230,58		
			1.500.00.999.000	3.3.90.14.00	6.370,39			
			1.500.00.999.000	3.3.90.30.00	881,17			
			1.500.00.999.000	3.3.90.35.00	765,60			
			1.500.00.999.000	3.3.90.36.00	606,71			
			1.500.00.999.000	3.3.90.39.00	606,71			

**PREFEITURA MUNICIPAL DE CURRALINHOS**

AV. SÃO RAIMUNDO S/N - CNPJ:01612579/0001-06

Página 6

QUADRO AUXILIAR DE DETALHAMENTO DA DESPESA

Lei: 348, Data: 22/12/2025

PODER	02	PODER EXECUTIVO					
ORGÃO	02	SECRETARIA DE ADMINISTRAÇÃO E FINANÇAS					
UNIDADE	01	SECRETARIA DE ADMINISTRAÇÃO E FINANÇAS					

Aplicacao Programada	Proj/Ativ	Finalidade	Categoria	Detalhada	TotalGrupo	Total Categ.	Total Func.
		F.R. - C.A.					
MANUTENÇÃO DO DEPARTAMENTO DE TRIBUTOS	04.123.0004.2022.0000						9.230,58
ENCARGOS COM OS SERVIÇOS BANCÁRIOS E FINANCEIROS	04.123.0004.2023.0000						31.803,59
3 DESPESAS CORREN						31.803,59	
3 OUTRAS DESPESAS CORRENTES					31.803,59		
OUTROS SERVIÇOS DE TERCEIROS - PESSOA JURÍDICA		1.500.00.999.000	3.3.90.39.00	31.803,59			
ENCARGOS COM A DÍVIDA INTERNA	04.123.0004.2024.0000						10.000,00
3 DESPESAS CORREN						10.000,00	
2 JUROS E ENCARGOS DA DÍVIDA					10.000,00		
JUROS SOBRE A DÍVIDA POR CONTRATO		1.500.00.999.000	3.2.90.21.00	4.778,13			
OUTROS ENCARGOS SOBRE A DÍVIDA POR CONTRATO		1.500.00.999.000	3.2.90.22.00	2.221,61			
ENCARGOS SOBRE OPERAÇÕES DE CRÉDITO POR ANTECIPAÇÃO		1.500.00.999.000	3.2.90.25.00	3.000,26			
ENCARGOS COM A SEGURANÇA PÚBLICA/DELEGACIA MUNICIPAL	04.181.0011.2015.0000						5.153,53
3 DESPESAS CORREN						5.153,53	
3 OUTRAS DESPESAS CORRENTES					5.153,53		
MATERIAL DE CONSUMO		1.500.00.999.000	3.3.90.30.00	1.341,69			
OUTROS SERVIÇOS DE TERCEIROS - PESSOA FÍSICA		1.500.00.999.000	3.3.90.36.00	2.063,95			
OUTROS SERVIÇOS DE TERCEIROS - PESSOA JURÍDICA		1.500.00.999.000	3.3.90.39.00	1.747,89			
MANUTENÇÃO DOS SERVIÇOS DE TRANSMISSÃO DO SINAL DE TV	24.722.0008.2018.0000						55.668,11
3 DESPESAS CORREN						55.668,11	
3 OUTRAS DESPESAS CORRENTES					55.668,11		
OUTROS SERVIÇOS DE TERCEIROS - PESSOA JURÍDICA		1.500.00.999.000	3.3.90.39.00	55.668,11			
ENCARGOS COM A EQUATORIAL	25.752.0008.2019.0000						3.177,98
3 DESPESAS CORREN						3.177,98	
3 OUTRAS DESPESAS CORRENTES					3.177,98		
OUTROS SERVIÇOS DE TERCEIROS - PESSOA JURÍDICA		1.500.00.999.000	3.3.90.39.00	1.993,46			
DESPESAS DE EXERCÍCIOS ANTERIORES		1.500.00.999.000	3.3.90.92.00	1.184,52			
ENCARGOS COM A DÍVIDA INTERNA	28.843.0004.2024.0000						800.000,00
4 DESPESAS DE CAPITAL						800.000,00	
6 AMORTIZAÇÃO DA DÍVIDA					800.000,00		
PRINCIPAL DA DÍVIDA CONTRATUAL RESGATADO		1.500.00.999.000	4.6.90.71.00	800.000,00			
IDENIZAÇÃO ADMINISTRATIVA E SENTENÇAS JUDICIAIS	28.846.0002.2010.0000						146.610,38
3 DESPESAS CORREN						146.610,38	
1 PESSOAL E ENCARGOS SOCIAIS					146.610,38		
SENTENÇAS JUDICIAIS		1.500.00.999.000	3.1.90.91.00	146.610,38			
RESERVA DE CONTINGÊNCIA	99.999.0099.2013.0000						194.145,00
9 RESERVA DE CONTINGÊNCIA						194.145,00	



PREFEITURA MUNICIPAL DE CURRALINHOS
AV. SÃO RAIMUNDO S/N - CNPJ:01612579/0001-06

Página 7

QUADRO AUXILIAR DE DETALHAMENTO DA DESPESA

Lei: 348, Data: 22/12/2025

PODER	02	PODER EXECUTIVO					
ORGÃO	02	SECRETARIA DE ADMINISTRAÇÃO E FINANÇAS					
UNIDADE	01	SECRETARIA DE ADMINISTRAÇÃO E FINANÇAS					
Aplicacao Programada	Proj/Ativ	Finalidade	Categoria	Detalhada	TotalGrupo	Total Categ.	Total Func.
		F.R. - C.A.					
RESERVA DE CONTINGÊNCIA	99.999.0099.2013.0000						194.145,00
9 RESERVA DE CONTII						194.145,00	
9 RESERVA DE CONTINGÊNCIA							
RESERVA DE CONTINGÊNCIA	1.500.00.999.000	9.9.99.99.00	194.145,00				
TOTAL							3.685.936,37



PREFEITURA MUNICIPAL DE CURRALINHOS
AV. SÃO RAIMUNDO S/N - CNPJ:01612579/0001-06

Página 8

QUADRO AUXILIAR DE DETALHAMENTO DA DESPESA

Lei: 348, Data: 22/12/2025

PODER	02	PODER EXECUTIVO					
ORGÃO	03	SEC.MUN.DE INFRAESTRUTURA, SERVIÇOS PÚBLICOS E DESENV.URBANO					
UNIDADE	01	SEC.MUN.DE INFRAESTRUTURA, SERVIÇOS PÚBLICOS E DESENV.URBANO					
Aplicacao Programada	Proj/Ativ	Finalidade	Categoria	Detalhada	TotalGrupo	Total Categ.	Total Func.
		F.R. - C.A.					
MANUTENÇÃO E ENCARGOS COM A SECRETARIA MUNICIPAL	04.122.0004.2025.0000						421.034,30
3 DESPESAS CORREN						389.445,02	
1 PESSOAL E ENCARGOS SOCIAIS					44.881,60		
CONTRATAÇÃO POR TEMPO DETERMINADO	1.500.00.999.000	3.1.90.04.00	6.370,39				
VENCIMENTOS E VANTAGENS FIXAS - PESSOAL CIVIL	1.500.00.999.000	3.1.90.11.00	16.063,19				
OBRIGAÇÕES PATRONAIS	1.500.00.999.000	3.1.90.13.00	11.224,01				
CONTRIBUIÇÕES PATRONAIS	1.500.00.999.000	3.1.91.13.00	11.224,01				
3 OUTRAS DESPESAS CORRENTES					344.563,42		
DIÁRIAS - CIVIL	1.500.00.999.000	3.3.90.14.00	6.370,39				
MATERIAL DE CONSUMO	1.500.00.999.000	3.3.90.30.00	103.621,16				
OUTROS SERVIÇOS DE TERCEIROS - PESSOA FÍSICA	1.500.00.999.000	3.3.90.36.00	105.943,00				
OUTROS SERVIÇOS DE TERCEIROS - PESSOA JURÍDICA	1.500.00.999.000	3.3.90.39.00	106.520,62				
OUTROS SERVIÇOS DE TERCEIROS - PESSOA JURÍDICA	1.749.00.999.000	3.3.90.39.00	18.201,09				
DESPESAS DE EXERCÍCIOS ANTERIORES	1.500.00.999.000	3.3.90.92.00	3.907,16				
4 DESPESAS DE CAPIT						31.589,28	
4 INVESTIMENTOS					31.589,28		
OBRAS E INSTALAÇÕES	1.500.00.999.000	4.4.90.51.00	20.806,03				
EQUIPAMENTOS E MATERIAL PERMANENTE	1.500.00.999.000	4.4.90.52.00	10.740,57				
EQUIPAMENTOS E MATERIAL PERMANENTE	1.700.00.999.000	4.4.90.52.00	242,68				
IMPLANTAÇÃO DO PLANO DIRETOR NO MUNICÍPIO	15.121.0004.1004.0000						10.156,21
3 DESPESAS CORREN						10.156,21	
3 OUTRAS DESPESAS CORRENTES							
MATERIAL DE CONSUMO	1.500.00.999.000	3.3.90.30.00	3.033,52				
OUTROS SERVIÇOS DE TERCEIROS - PESSOA FÍSICA	1.500.00.999.000	3.3.90.36.00	3.057,78				
OUTROS SERVIÇOS DE TERCEIROS - PESSOA JURÍDICA	1.500.00.999.000	3.3.90.39.00	4.064,91				
CONSTRUÇÃO E RESTAURAÇÃO DE CALÇAMENTO E MEIO-FIO	15.451.0008.1005.0000						664.157,47
3 DESPESAS CORREN						661.846,22	
3 OUTRAS DESPESAS CORRENTES					661.846,22		
MATERIAL DE CONSUMO	1.750.00.999.000	3.3.90.30.00	21.613,84				
OUTROS SERVIÇOS DE TERCEIROS - PESSOA FÍSICA	1.500.00.999.000	3.3.90.36.00	121.313,14				
OUTROS SERVIÇOS DE TERCEIROS - PESSOA JURÍDICA	1.500.00.999.000	3.3.90.39.00	22.448,02				
OUTROS SERVIÇOS DE TERCEIROS - PESSOA JURÍDICA	1.701.00.999.000	3.3.90.39.00	496.471,22				
4 DESPESAS DE CAPIT						2.311,25	
4 INVESTIMENTOS					2.311,25		
OBRAS E INSTALAÇÕES	1.701.00.999.000	4.4.90.51.00	2.311,25				
PAVIMENTAÇÃO ASFALTICA DE VIAS PÚBLICAS	15.451.0008.1006.0000						22.774,59
4 DESPESAS DE CAPIT						22.774,59	
4 INVESTIMENTOS							
OBRAS E INSTALAÇÕES	1.500.00.999.000	4.4.90.51.00	22.667,88				
OBRAS E INSTALAÇÕES	1.700.00.999.000	4.4.90.51.00	106,71				
ABERTURA DE RUAS E AVENIDAS	15.451.0008.1007.0000						106,71
4 DESPESAS DE CAPIT						106,71	
4 INVESTIMENTOS					106,71		
OBRAS E INSTALAÇÕES	1.700.00.999.000	4.4.90.51.00	106,71				

**PREFEITURA MUNICIPAL DE CURRALINHOS**

AV. SÃO RAIMUNDO S/N - CNPJ:01612579/0001-06

Página 9

QUADRO AUXILIAR DE DETALHAMENTO DA DESPESA

Lei: 348, Data: 22/12/2025

PODER	02	PODER EXECUTIVO					
ORGÃO	03	SEC.MUN.DE INFRAESTRUTURA, SERVIÇOS PÚBLICOS E DESENV.URBANO					
UNIDADE	01	SEC.MUN DE INFRAESTRUTURA, SERVIÇOS PÚBLICOS E DESENV.URBANO					

Aplicacao Programada	Proj/Ativ	Finalidade	Categoria	Detalhada	TotalGrupo	Total Categ.	Total Func.
		F.R. - C.A.					
ABERTURA DE RUAS E AVENIDAS	15.451.0008.1007.0000						106,71
CONSTRUÇÃO/RESTAURAÇÃO E AMPLIAÇÃO DE LOGRADOUROS PÚBLICOS MUNICIPAIS	15.451.0008.1008.0000						8.022,35
3 DESPESAS CORREN						8.022,35	
3 OUTRAS DESPESAS CORRENTES					8.022,35		
OUTROS SERVIÇOS DE TERCEIROS - PESSOA FÍSICA		1.500.00.999.000	3.3.90.36.00	3.404,47			
OUTROS SERVIÇOS DE TERCEIROS - PESSOA JURÍDICA		1.500.00.999.000	3.3.90.39.00	4.617,88			
AQUISIÇÃO E DESAPROPRIAÇÃO DE BENS IMÓVEIS	15.451.0008.1009.0000						9.039,88
3 DESPESAS CORREN						8.797,20	
3 OUTRAS DESPESAS CORRENTES					8.797,20		
INDENIZAÇÕES E RESTITUIÇÕES		1.500.00.999.000	3.3.90.93.00	8.797,20			
4 DESPESAS DE CAPIT						242,68	
4 INVESTIMENTOS					242,68		
EQUIPAMENTOS E MATERIAL PERMANENTE		1.700.00.999.000	4.4.90.52.00	242,68			
URBANIZAÇÃO DE VIAS E OUTROS LOGRADOUROS PÚBLICOS	15.451.0008.1010.0000						11.543,55
3 DESPESAS CORREN						9.232,30	
3 OUTRAS DESPESAS CORRENTES					9.232,30		
MATERIAL DE CONSUMO		1.500.00.999.000	3.3.90.30.00	1.753,66			
OUTROS SERVIÇOS DE TERCEIROS - PESSOA FÍSICA		1.500.00.999.000	3.3.90.36.00	5.557,41			
OUTROS SERVIÇOS DE TERCEIROS - PESSOA JURÍDICA		1.500.00.999.000	3.3.90.39.00	1.921,23			
4 DESPESAS DE CAPIT						2.311,25	
4 INVESTIMENTOS					2.311,25		
OBRAS E INSTALAÇÕES		1.720.00.999.000	4.4.90.51.00	2.311,25			
CONSTRUÇÃO DE ESTRADAS VICINAIS E RODOVIAS	15.451.0008.1023.0000						6.610,57
3 DESPESAS CORREN						6.370,39	
3 OUTRAS DESPESAS CORRENTES					6.370,39		
OUTROS SERVIÇOS DE TERCEIROS - PESSOA JURÍDICA		1.500.00.999.000	3.3.90.39.00	6.370,39			
4 DESPESAS DE CAPIT						240,18	
4 INVESTIMENTOS					240,18		
OBRAS E INSTALAÇÕES		1.700.00.999.000	4.4.90.51.00	133,47			
EQUIPAMENTOS E MATERIAL PERMANENTE		1.700.00.999.000	4.4.90.52.00	106,71			
AQUISIÇÃO DE EQUIPAMENTOS PARA A LIMPEZA PÚBLICA	15.452.0008.1011.0000						462,25
4 DESPESAS DE CAPIT						462,25	
4 INVESTIMENTOS					462,25		
EQUIPAMENTOS E MATERIAL PERMANENTE		1.701.00.999.000	4.4.90.52.00	462,25			
CONSTRUÇÃO/AMPLIAÇÃO E RESTAURAÇÃO DE CEMITÉRIOS PÚBLICOS	15.452.0008.1012.0000						684,52
4 DESPESAS DE CAPIT						684,52	
4 INVESTIMENTOS					684,52		
OBRAS E INSTALAÇÕES		1.500.00.999.000	4.4.90.51.00	577,81			
OBRAS E INSTALAÇÕES		1.700.00.999.000	4.4.90.51.00	106,71			



PREFEITURA MUNICIPAL DE CURRALINHOS

AV. SÃO RAIMUNDO S/N - CNPJ:01612579/0001-06

Página 10

QUADRO AUXILIAR DE DETALHAMENTO DA DESPESA

Lei: 348, Data: 22/12/2025

CURRALINHOS - PI

LOA 2026

PODER	02	PODER EXECUTIVO					
ORGÃO	03	SEC.MUN.DE INFRAESTRUTURA, SERVIÇOS PÚBLICOS E DESENV.URBANO					
UNIDADE	01	SEC.MUN DE INFRAESTRUTURA, SERVIÇOS PÚBLICOS E DESENV.URBANO					
Aplicacao Programada	Proj/Ativ	Finalidade	Categoria	Detalhada	TotalGrupo	Total Categ.	Total Func.
		F.R. - C.A.					
CONSTRUÇÃO/AMPLIAÇÃO E RESTAURAÇÃO DE PRAÇAS, PARQUES E JARDINS	15.452.0008.1013.0000						745,18
4 DESPESAS DE CAPIT						745,18	
4 INVESTIMENTOS					745,18		
OBRAS E INSTALAÇÕES		1.500.00.999.000 4.4.90.51.00		577,81			
OBRAS E INSTALAÇÕES		1.700.00.999.000 4.4.90.51.00		167,37			
MANUTENÇÃO DOS SERVICOS DE LIMPEZA PUBLICA	15.452.0008.2026.0000						185.559,40
3 DESPESAS CORREN						185.559,40	
3 OUTRAS DESPESAS CORRENTES					185.559,40		
MATERIAL DE CONSUMO		1.750.00.999.000 3.3.90.30.00		20.021,21			
OUTROS SERVIÇOS DE TERCEIROS - PESSOA FÍSICA		1.500.00.999.000 3.3.90.36.00		21.870,21			
OUTROS SERVIÇOS DE TERCEIROS - PESSOA JURÍDICA		1.500.00.999.000 3.3.90.39.00		143.667,98			
MANUTENÇÃO DO CEMITÉRIO MUNICIPAL E SERVIÇOS FUNERÁRIOS	15.452.0008.2027.0000						31.664,13
3 DESPESAS CORREN						31.664,13	
3 OUTRAS DESPESAS CORRENTES					31.664,13		
MATERIAL DE CONSUMO		1.500.00.999.000 3.3.90.30.00		3.209,75			
MATERIAL, BEM OU SERVIÇO PARA DISTRIBUIÇÃO GRATUITA		1.500.00.999.000 3.3.90.32.00		8.736,52			
OUTROS SERVIÇOS DE TERCEIROS - PESSOA FÍSICA		1.500.00.999.000 3.3.90.36.00		9.403,90			
OUTROS SERVIÇOS DE TERCEIROS - PESSOA JURÍDICA		1.500.00.999.000 3.3.90.39.00		10.313,96			
MANUTENÇÃO E CONSERVAÇÃO DE PRAÇAS, PARQUES, JARDINS E OUTROS LOGRADOUROS	15.452.0008.2028.0000						45.449,68
3 DESPESAS CORREN						45.449,68	
3 OUTRAS DESPESAS CORRENTES					45.449,68		
MATERIAL DE CONSUMO		1.750.00.999.000 3.3.90.30.00		11.715,15			
OUTROS SERVIÇOS DE TERCEIROS - PESSOA FÍSICA		1.500.00.999.000 3.3.90.36.00		23.420,57			
OUTROS SERVIÇOS DE TERCEIROS - PESSOA JURÍDICA		1.500.00.999.000 3.3.90.39.00		10.313,96			
CONSTRUÇÃO DE PONTES E PASSAGEM MOLHADA	15.695.0008.1025.0000						9.230,57
3 DESPESAS CORREN						5.156,98	
3 OUTRAS DESPESAS CORRENTES					5.156,98		
OUTROS SERVIÇOS DE TERCEIROS - PESSOA FÍSICA		1.500.00.999.000 3.3.90.36.00		5.156,98			
4 DESPESAS DE CAPIT						4.073,59	
4 INVESTIMENTOS					4.073,59		
OBRAS E INSTALAÇÕES		1.701.00.999.000 4.4.90.51.00		3.466,88			
EQUIPAMENTOS E MATERIAL PERMANENTE		1.700.00.999.000 4.4.90.52.00		606,71			
CONSTRUÇÃO E RESTAURAÇÃO DE CASAS POPULARES E MELHORIAS HABITACIONAIS	16.482.0008.1014.0000						5.606,71
4 DESPESAS DE CAPIT						5.606,71	
4 INVESTIMENTOS					5.606,71		
OBRAS E INSTALAÇÕES		1.700.00.999.000 4.4.90.51.00		5.606,71			
CONSTRUÇÃO E RESTAURAÇÃO DE MÓDULOS SANITÁRIOS - MSD	17.512.0008.1015.0000						5.490,17
3 DESPESAS CORREN						5.383,46	

**PREFEITURA MUNICIPAL DE CURRALINHOS**

AV. SÃO RAIMUNDO S/N - CNPJ:01612579/0001-06

Página 11

Lei: 348, Data: 22/12/2025

QUADRO AUXILIAR DE DETALHAMENTO DA DESPESA

PODER	02	PODER EXECUTIVO					
ORGÃO	03	SEC.MUN.DE INFRAESTRUTURA, SERVIÇOS PÚBLICOS E DESENV.URBANO					
UNIDADE	01	SEC.MUN DE INFRAESTRUTURA, SERVIÇOS PÚBLICOS E DESENV.URBANO					

Aplicacao Programada	Proj/Ativ	Finalidade	Categoria	Detalhada	TotalGrupo	Total Categ.	Total Func.
		F.R. - C.A.					
CONSTRUÇÃO E RESTAURAÇÃO DE MÓDULOS SANITÁRIOS - MSD	17.512.0008.1015.0000						5.490,17
3 DESPESAS CORREN						5.383,46	
3 OUTRAS DESPESAS CORRENTES					5.383,46		
OUTROS SERVIÇOS DE TERCEIROS - PESSOA FÍSICA		1.749.00.999.000	3.3.90.36.00	5.383,46			
4 DESPESAS DE CAPIT						106,71	
4 INVESTIMENTOS					106,71		
OBRAS E INSTALAÇÕES		1.700.00.999.000	4.4.90.51.00	106,71			
CONSTRUÇÃO/INSTALAÇÃO DE RESTAURAÇÃO DE LAVANDERIA COMUNITÁRIA	17.512.0008.1016.0000						606,71
4 DESPESAS DE CAPIT						606,71	
4 INVESTIMENTOS					606,71		
OBRAS E INSTALAÇÕES		1.700.00.999.000	4.4.90.51.00	606,71			
CONSTRUÇÃO E AMPLIAÇÃO DE ATERRO SANITÁRIO	17.512.0008.1017.0000						9.207,25
3 DESPESAS CORREN						8.918,53	
3 OUTRAS DESPESAS CORRENTES					8.918,53		
OUTROS SERVIÇOS DE TERCEIROS - PESSOA FÍSICA		1.500.00.999.000	3.3.90.36.00	8.918,53			
4 DESPESAS DE CAPIT						288,72	
4 INVESTIMENTOS					288,72		
OBRAS E INSTALAÇÕES		1.700.00.999.000	4.4.90.51.00	288,72			
CONSTRUÇÃO DE GALERIAS E CANAIS DE DRENAGEM	17.512.0008.1018.0000						543,00
4 DESPESAS DE CAPIT						543,00	
4 INVESTIMENTOS					543,00		
OBRAS E INSTALAÇÕES		1.700.00.999.000	4.4.90.51.00	543,00			
IMPLANTAÇÃO DA REDE DE ESGOTAMENO SANITÁRIO	17.512.0008.1019.0000						26.787,38
3 DESPESAS CORREN						25.481,53	
3 OUTRAS DESPESAS CORRENTES					25.481,53		
OUTROS SERVIÇOS DE TERCEIROS - PESSOA JURÍDICA		1.500.00.999.000	3.3.90.39.00	25.481,53			
4 DESPESAS DE CAPIT						1.305,85	
4 INVESTIMENTOS					1.305,85		
OBRAS E INSTALAÇÕES		1.500.00.999.000	4.4.90.51.00	577,81			
OBRAS E INSTALAÇÕES		1.700.00.999.000	4.4.90.51.00	728,04			
IMPLANTAÇÃO DO SISTEMA DE TRATAMENTO DE RESÍDUOS SÓLIDOS	17.512.0008.1020.0000						577,81
4 DESPESAS DE CAPIT						577,81	
4 INVESTIMENTOS					577,81		
OBRAS E INSTALAÇÕES		1.720.00.999.000	4.4.90.51.00	577,81			
MANUTENÇÃO DOS SERVIÇOS DE ILUMINAÇÃO PÚBLICA	25.452.0008.2029.0000						124.152,27
3 DESPESAS CORREN						124.152,27	



PREFEITURA MUNICIPAL DE CURRALINHOS

AV. SÃO RAIMUNDO S/N - CNPJ:01612579/0001-06

Página 12

QUADRO AUXILIAR DE DETALHAMENTO DA DESPESA

Lei: 348, Data: 22/12/2025

CURRALINHOS - PI

LOA 2026

PODER	02	PODER EXECUTIVO						
ORGÃO	03	SEC.MUN.DE INFRAESTRUTURA, SERVIÇOS PÚBLICOS E DESENV.URBANO						
UNIDADE	01	SEC.MUN DE INFRAESTRUTURA, SERVIÇOS PÚBLICOS E DESENV.URBANO						
Aplicacao Programada	Proj/Ativ	Finalidade	Categoria	Detalhada	TotalGrupo	Total Categ.	Total Func.	
		F.R. - C.A.						
MANUTENÇÃO DOS SERVIÇOS DE ILUMINAÇÃO PÚBLICA	25.452.0008.2029.0000						124.152,27	
3 DESPESAS CORREN						124.152,27		
3 OUTRAS DESPESAS CORRENTES					124.152,27			
MATERIAL DE CONSUMO	1.750.00.999.000	3.3.90.30.00		15.167,58				
MATERIAL DE CONSUMO	1.751.00.999.000	3.3.90.30.00		12.134,06				
MATERIAL DE CONSUMO	1.753.00.999.000	3.3.90.30.00		9.282,57				
OUTROS SERVIÇOS DE TERCEIROS - PESSOA FÍSICA	1.500.00.999.000	3.3.90.36.00		19.617,30				
OUTROS SERVIÇOS DE TERCEIROS - PESSOA JURÍDICA	1.751.00.999.000	3.3.90.39.00		60.670,32				
OUTROS SERVIÇOS DE TERCEIROS - PESSOA JURÍDICA	1.753.00.999.000	3.3.90.39.00		7.280,44				
IMPLANTAÇÃO E AMPLIAÇÃO DA ELETRIFICAÇÃO URBANA E RURAL	25.752.0008.1021.0000						713,42	
4 DESPESAS DE CAPIT						713,42		
4 INVESTIMENTOS					713,42			
OBRAS E INSTALAÇÕES	1.700.00.999.000	4.4.90.51.00		106,71				
EQUIPAMENTOS E MATERIAL PERMANENTE	1.700.00.999.000	4.4.90.52.00		606,71				
MANUTENÇÃO DOS SERVIÇOS DE TRANSPORTES	26.782.0004.2030.0000						30.787,42	
3 DESPESAS CORREN						30.787,42		
3 OUTRAS DESPESAS CORRENTES					30.787,42			
MATERIAL DE CONSUMO	1.500.00.999.000	3.3.90.30.00		2.940,20				
OUTROS SERVIÇOS DE TERCEIROS - PESSOA FÍSICA	1.500.00.999.000	3.3.90.36.00		25.434,86				
OUTROS SERVIÇOS DE TERCEIROS - PESSOA JURÍDICA	1.500.00.999.000	3.3.90.39.00		2.412,36				
MANUTENÇÃO E CONSERVAÇÃO DE ESTRADAS VICINAIS E RODOVIAS	26.782.0004.2031.0000						145.717,00	
3 DESPESAS CORREN						142.717,00		
3 OUTRAS DESPESAS CORRENTES					142.717,00			
MATERIAL DE CONSUMO	1.500.00.999.000	3.3.90.30.00		3.611,33				
OUTROS SERVIÇOS DE TERCEIROS - PESSOA FÍSICA	1.500.00.999.000	3.3.90.36.00		22.448,02				
OUTROS SERVIÇOS DE TERCEIROS - PESSOA JURÍDICA	1.500.00.999.000	3.3.90.39.00		9.100,55				
OUTROS SERVIÇOS DE TERCEIROS - PESSOA JURÍDICA	1.704.00.999.000	3.3.90.39.00		26.875,00				
OUTROS SERVIÇOS DE TERCEIROS - PESSOA JURÍDICA	1.706.00.999.000	3.3.90.39.00		55.295,31				
OUTROS SERVIÇOS DE TERCEIROS - PESSOA JURÍDICA	1.749.00.999.000	3.3.90.39.00		25.386,79				
4 DESPESAS DE CAPIT						3.000,00		
4 INVESTIMENTOS					3.000,00			
OBRAS E INSTALAÇÕES	1.706.00.999.000	4.4.90.51.00		3.000,00				
CONSTRUÇÃO E MANUTENÇÃO DO TERMINAL RODOVIÁRIO	26.782.0008.1022.0000						5.821,48	
3 DESPESAS CORREN						5.243,67		
3 OUTRAS DESPESAS CORRENTES					5.243,67			
MATERIAL DE CONSUMO	1.500.00.999.000	3.3.90.30.00		1.747,89				
OUTROS SERVIÇOS DE TERCEIROS - PESSOA FÍSICA	1.500.00.999.000	3.3.90.36.00		1.747,89				
OUTROS SERVIÇOS DE TERCEIROS - PESSOA JURÍDICA	1.500.00.999.000	3.3.90.39.00		1.747,89				
4 DESPESAS DE CAPIT						577,81		
4 INVESTIMENTOS					577,81			
OBRAS E INSTALAÇÕES	1.500.00.999.000	4.4.90.51.00		577,81				
CONSTRUÇÃO/AMPLIAÇÃO E RESTAURAÇÃO DE	26.782.0009.1024.0000						177.966,27	

**PREFEITURA MUNICIPAL DE CURRALINHOS**

AV. SÃO RAIMUNDO S/N - CNPJ:01612579/0001-06

Página 13

Lei: 348, Data: 22/12/2025

QUADRO AUXILIAR DE DETALHAMENTO DA DESPESA

PODER	02	PODER EXECUTIVO					
ORGÃO	03	SEC.MUN.DE INFRAESTRUTURA, SERVIÇOS PÚBLICOS E DESENV.URBANO					
UNIDADE	01	SEC.MUN DE INFRAESTRUTURA, SERVIÇOS PÚBLICOS E DESENV.URBANO					
Aplicacao Programada		Proj/Ativ	Finalidade	Categoria	Detalhada	TotalGrupo	Total Categ. Total Func.
			F.R. - C.A.				
PONTOS E BUEIROS							
3	3	DESPESAS CORREN					177.359,56
	3	OUTRAS DESPESAS CORRENTES				177.359,56	
		MATERIAL DE CONSUMO	1.749.00.999.000	3.3.90.30.00	27.301,65		
		OUTROS SERVIÇOS DE TERCEIROS - PESSOA FÍSICA	1.720.00.999.000	3.3.90.36.00	150.057,91		
4	4	DESPESAS DE CAPIT					606,71
	4	INVESTIMENTOS				606,71	
		OBRAS E INSTALAÇÕES	1.700.00.999.000	4.4.90.51.00	606,71		
TOTAL							1.961.218,25

**PREFEITURA MUNICIPAL DE CURRALINHOS**

AV. SÃO RAIMUNDO S/N - CNPJ:01612579/0001-06

Página 14

Lei: 348, Data: 22/12/2025

QUADRO AUXILIAR DE DETALHAMENTO DA DESPESA

PODER	02	PODER EXECUTIVO					
ORGÃO	04	SECRETARIA MUNICIPAL DE EDUCAÇÃO					
UNIDADE	01	SECRETARIA MUNICIPAL DE EDUCAÇÃO					
Aplicacao Programada		Proj/Ativ	Finalidade	Categoria	Detalhada	TotalGrupo	Total Categ. Total Func.
			F.R. - C.A.				
CONSTRUÇÃO/AMPLIAÇÃO E RESTAURAÇÃO DE UNIDADES ESCOLARES		12.361.0005.1026.0000					153.649,00
3	3	DESPESAS CORREN					147.391,29
	3	OUTRAS DESPESAS CORRENTES				147.391,29	
		OUTROS SERVIÇOS DE TERCEIROS - PESSOA JURÍDICA	1.599.00.999.000	3.3.90.39.00	147.391,29		
4	4	DESPESAS DE CAPIT					6.257,71
	4	INVESTIMENTOS				6.257,71	
		OBRAS E INSTALAÇÕES	1.599.00.999.000	4.4.90.51.00	6.257,71		
AQUISIÇÃO DE EQUIPAMENTOS E MATERIAIS PERMANENTES PARA UNIDADES ESCOLARES		12.361.0005.1027.0000					20.463,34
3	3	DESPESAS CORREN					11.163,34
	3	OUTRAS DESPESAS CORRENTES				11.163,34	
		MATERIAL DE CONSUMO	1.500.00.200.000	3.3.90.30.00	11.163,34		
4	4	DESPESAS DE CAPIT					9.300,00
	4	INVESTIMENTOS				9.300,00	
		EQUIPAMENTOS E MATERIAL PERMANENTE	1.500.00.200.000	4.4.90.52.00	9.300,00		
AQUISIÇÃO DE VEÍCULO		12.361.0005.1028.0000					4.361,74
4	4	DESPESAS DE CAPIT					4.361,74
	4	INVESTIMENTOS				4.361,74	
		EQUIPAMENTOS E MATERIAL PERMANENTE	1.500.00.200.000	4.4.90.52.00	1.765,79		
		EQUIPAMENTOS E MATERIAL PERMANENTE	1.570.00.999.000	4.4.90.52.00	2.595,95		
ADMINISTRAÇÃO E ENCARGOS DA SECRETARIA DE EDUCAÇÃO		12.361.0005.2032.0000					949.179,69
3	1	DESPESAS CORREN					911.649,29
	1	PESSOAL E ENCARGOS SOCIAIS				467.310,69	
		CONTRATAÇÃO POR TEMPO DETERMINADO	1.500.00.200.000	3.1.90.04.00	15.167,58		
		VENCIMENTOS E VANTAGENS FIXAS - PESSOAL CIVIL	1.500.00.200.000	3.1.90.11.00	287.317,04		
		OBRIGAÇÕES PATRONAIS	1.500.00.200.000	3.1.90.13.00	38.829,00		
		SENTENÇAS JUDICIAIS	1.500.00.200.000	3.1.90.91.00	79.987,77		
		DESPESAS DE EXERCÍCIOS ANTERIORES	1.500.00.200.000	3.1.90.92.00	10.577,84		
		CONTRIBUIÇÕES PATRONAIS	1.500.00.200.000	3.1.91.13.00	35.431,46		
	3	OUTRAS DESPESAS CORRENTES				444.338,60	
		DIÁRIAS - CIVIL	1.500.00.200.000	3.3.90.14.00	15.167,58		
		MATERIAL DE CONSUMO	1.500.00.200.000	3.3.90.30.00	131.702,81		
		MATERIAL DE CONSUMO	1.571.00.999.000	3.3.90.30.00	16.125,00		
		MATERIAL, BEM OU SERVIÇO PARA DISTRIBUIÇÃO GRATUITA	1.500.00.200.000	3.3.90.32.00	10.010,60		
		PASSAGENS E DESPESAS COM LOCOMOÇÃO	1.500.00.200.000	3.3.90.33.00	7.911,41		
		OUTROS SERVIÇOS DE TERCEIROS - PESSOA FÍSICA	1.500.00.200.000	3.3.90.36.00	98.837,45		
		OUTROS SERVIÇOS DE TERCEIROS - PESSOA FÍSICA	1.571.00.999.000	3.3.90.36.00	10.750,00		
		OUTROS SERVIÇOS DE TERCEIROS - PESSOA JURÍDICA	1.500.00.200.000	3.3.90.39.00	114.284,78		
		SERVIÇOS DE TECNOLOGIA DA INFORMAÇÃO E COMUNICAÇÃO	1.500.00.200.000	3.3.90.40.00	8.318,98		
		AUXÍLIO-ALIMENTAÇÃO	1.500.00.200.000	3.3.90.46.00	10.000,00		
		OBRIGAÇÕES TRIBUTÁRIAS E CONTRIBUTIVAS	1.500.00.200.000	3.3.90.47.00	9.678,36		
		DESPESAS DE EXERCÍCIOS ANTERIORES	1.500.00.200.000	3.3.90.92.00	6.176,63		
		INDENIZAÇÕES E RESTITUIÇÕES	1.500.00.200.000	3.3.90.93.00	5.375,00		
4	4	DESPESAS DE CAPIT					37.530,40



PREFEITURA MUNICIPAL DE CURRALINHOS

AV. SÃO RAIMUNDO S/N - CNPJ:01612579/0001-06

Página 15

QUADRO AUXILIAR DE DETALHAMENTO DA DESPESA

Lei: 348, Data: 22/12/2025

PODER	02	PODER EXECUTIVO
ORGÃO	04	SECRETARIA MUNICIPAL DE EDUCAÇÃO
UNIDADE	01	SECRETARIA MUNICIPAL DE EDUCAÇÃO

Aplicacao Programada	Proj/Ativ	Finalidade	Categoria	Detalhada	TotalGrupo	Total Categ.	Total Func.
		F.R. - C.A.					
ADMINISTRAÇÃO E ENCARGOS DA SECRETARIA DE EDUCAÇÃO	12.361.0005.2032.0000						949.179,69
4 DESPESAS DE CAPITAL						37.530,40	
4 INVESTIMENTOS					37.530,40		
OBRAS E INSTALAÇÕES		1.500.00.200.000 4.4.90.51.00		17.473,26			
EQUIPAMENTOS E MATERIAL PERMANENTE		1.500.00.200.000 4.4.90.52.00		20.057,14			
ERRADICAÇÃO DO ANALFABETISMO	12.361.0005.2033.0000						38.702,46
3 DESPESAS CORRENTES						38.702,46	
1 PESSOAL E ENCARGOS SOCIAIS					19.703,41		
VENCIMENTOS E VANTAGENS FIXAS - PESSOAL CIVIL		1.500.00.200.000 3.1.90.11.00		19.703,41			
3 OUTRAS DESPESAS CORRENTES					18.999,05		
MATERIAL DE CONSUMO		1.500.00.200.000 3.3.90.30.00		6.717,07			
OUTROS SERVIÇOS DE TERCEIROS - PESSOA FÍSICA		1.500.00.200.000 3.3.90.36.00		5.807,59			
OUTROS SERVIÇOS DE TERCEIROS - PESSOA JURÍDICA		1.500.00.200.000 3.3.90.39.00		6.474,39			
IDENIZAÇÃO/DESAPROPRIAÇÃO DE BENS IMÓVEIS	12.361.0005.2034.0000						22.520,82
3 DESPESAS CORRENTES						22.520,82	
3 OUTRAS DESPESAS CORRENTES					22.520,82		
INDENIZAÇÕES E RESTITUIÇÕES		1.500.00.200.000 3.3.90.93.00		22.520,82			
AQUISIÇÃO DE MERENDA ESCOLAR	12.361.0005.2037.0000						210.032,05
3 DESPESAS CORRENTES						210.032,05	
3 OUTRAS DESPESAS CORRENTES					210.032,05		
MATERIAL DE CONSUMO		1.500.00.200.000 3.3.90.30.00		102.342,25			
MATERIAL DE CONSUMO		1.552.00.999.000 3.3.90.30.00		107.689,80			
ENCARGOS COM O TRANSPORTE ESCOLAR	12.361.0005.2038.0000						134.301,93
3 DESPESAS CORRENTES						134.301,93	
3 OUTRAS DESPESAS CORRENTES					134.301,93		
MATERIAL DE CONSUMO		1.500.00.200.000 3.3.90.30.00		5.344,77			
MATERIAL DE CONSUMO		1.553.00.999.000 3.3.90.30.00		22.448,02			
OUTROS SERVIÇOS DE TERCEIROS - PESSOA FÍSICA		1.500.00.200.000 3.3.90.36.00		14.160,25			
OUTROS SERVIÇOS DE TERCEIROS - PESSOA FÍSICA		1.553.00.999.000 3.3.90.36.00		39.435,70			
OUTROS SERVIÇOS DE TERCEIROS - PESSOA JURÍDICA		1.500.00.200.000 3.3.90.39.00		6.500,40			
OUTROS SERVIÇOS DE TERCEIROS - PESSOA JURÍDICA		1.553.00.999.000 3.3.90.39.00		46.412,79			
MANUTENÇÃO DO ENSINO PRÉ-ESCOLAR	12.361.0005.2042.0000						61.091,12
3 DESPESAS CORRENTES						61.091,12	
1 PESSOAL E ENCARGOS SOCIAIS					5.847,47		
VENCIMENTOS E VANTAGENS FIXAS - PESSOAL CIVIL		1.500.00.200.000 3.1.90.11.00		1.646,77			
OBRIGAÇÕES PATRONAIS		1.500.00.200.000 3.1.90.13.00		1.976,12			
CONTRIBUIÇÕES PATRONAIS		1.500.00.200.000 3.1.91.13.00		2.224,58			
3 OUTRAS DESPESAS CORRENTES					55.243,65		
DIÁRIAS - CIVIL		1.500.00.200.000 3.3.90.14.00		1.747,87			
MATERIAL DE CONSUMO		1.500.00.200.000 3.3.90.30.00		1.747,89			
OUTROS SERVIÇOS DE TERCEIROS - PESSOA FÍSICA		1.500.00.200.000 3.3.90.36.00		1.747,89			
OUTROS SERVIÇOS DE TERCEIROS - PESSOA JURÍDICA		1.754.00.999.000 3.3.90.39.00		50.000,00			
SAEPI - SAEB EM FOCO							

**PREFEITURA MUNICIPAL DE CURRALINHOS**

AV. SÃO RAIMUNDO S/N - CNPJ:01612579/0001-06

Página 16

QUADRO AUXILIAR DE DETALHAMENTO DA DESPESA

Lei: 348, Data: 22/12/2025

PODER	02	PODER EXECUTIVO					
ORGÃO	04	SECRETARIA MUNICIPAL DE EDUCAÇÃO					
UNIDADE	01	SECRETARIA MUNICIPAL DE EDUCAÇÃO					

Aplicacao Programada	Proj/Ativ	Finalidade	Categoria	Detalhada	TotalGrupo	Total Categ.	Total Func.
		F.R. - C.A.					
	12.361.0005.2044.0000						5.744,63
3	DESPESAS CORREN					5.744,63	
3	OUTRAS DESPESAS CORRENTES				5.744,63		
	MATERIAL DE CONSUMO	1.500.00.200.000	3.3.90.30.00	2.191,07			
	OUTROS SERVIÇOS DE TERCEIROS - PESSOA FÍSICA	1.500.00.200.000	3.3.90.36.00	1.747,89			
	OUTROS SERVIÇOS DE TERCEIROS - PESSOA JURÍDICA	1.500.00.200.000	3.3.90.39.00	1.805,67			
	ENCARGOS COM A QUOTA SALÁRIO EDUCAÇÃO	12.361.0015.2036.0000					104.352,95
3	DESPESAS CORREN					97.679,21	
3	OUTRAS DESPESAS CORRENTES				97.679,21		
	CONTRIBUIÇÕES	1.550.00.999.000	3.3.50.41.00	3.000,00			
	MATERIAL DE CONSUMO	1.550.00.999.000	3.3.90.30.00	30.526,41			
	OUTROS SERVIÇOS DE TERCEIROS - PESSOA FÍSICA	1.550.00.999.000	3.3.90.36.00	27.301,65			
	OUTROS SERVIÇOS DE TERCEIROS - PESSOA JURÍDICA	1.550.00.999.000	3.3.90.39.00	27.301,65			
	SERVIÇOS DE TECNOLOGIA DA INFORMAÇÃO E COMUNICAÇÃO	1.550.00.999.000	3.3.90.40.00	4.064,90			
	DESPESAS DE EXERCÍCIOS ANTERIORES	1.550.00.999.000	3.3.90.92.00	5.484,60			
4	DESPESAS DE CAPIT					6.673,74	
4	INVESTIMENTOS				6.673,74		
	EQUIPAMENTOS E MATERIAL PERMANENTE	1.550.00.999.000	4.4.90.52.00	6.673,74			
	CAPACITAÇÃO E TREINAMENTO DE PESSOAL	12.361.0015.2045.0000					11.106,71
3	DESPESAS CORREN					11.106,71	
3	OUTRAS DESPESAS CORRENTES				11.106,71		
	DIÁRIAS - CIVIL	1.500.00.200.000	3.3.90.14.00	1.902,16			
	MATERIAL DE CONSUMO	1.500.00.200.000	3.3.90.30.00	1.753,66			
	OUTROS SERVIÇOS DE TERCEIROS - PESSOA FÍSICA	1.500.00.200.000	3.3.90.36.00	1.753,66			
	OUTROS SERVIÇOS DE TERCEIROS - PESSOA FÍSICA	1.550.00.999.000	3.3.90.36.00	3.943,57			
	OUTROS SERVIÇOS DE TERCEIROS - PESSOA JURÍDICA	1.500.00.200.000	3.3.90.39.00	1.753,66			
	CONTRIBUIÇÕES A ENTIDADES	12.361.0015.2047.0000					7.494,23
3	DESPESAS CORREN					7.494,23	
3	OUTRAS DESPESAS CORRENTES				7.494,23		
	CONTRIBUIÇÕES	1.500.00.200.000	3.3.50.41.00	7.494,23			
	ENCARGOS COM BOLSA DE ESTUDOS, MATERIAIS ESCOLARES, RESIDÊNCIA E TRANSPORTE ESCOLAR	12.361.0017.2040.0000					7.049,34
3	DESPESAS CORREN					7.049,34	
3	OUTRAS DESPESAS CORRENTES				7.049,34		
	MATERIAL DE CONSUMO	1.500.00.200.000	3.3.90.30.00	1.747,89			
	OUTROS SERVIÇOS DE TERCEIROS - PESSOA FÍSICA	1.500.00.200.000	3.3.90.36.00	1.747,89			
	OUTROS SERVIÇOS DE TERCEIROS - PESSOA JURÍDICA	1.500.00.200.000	3.3.90.39.00	1.747,89			
	OUTROS AUXÍLIOS FINANCEIROS A PESSOAS FÍSICAS	1.500.00.200.000	3.3.90.48.00	1.805,67			
	FORMAÇÃO CONTINUADA DOCENTE	12.361.0017.2146.0000					592,38
3	DESPESAS CORREN					592,38	
3	OUTRAS DESPESAS CORRENTES				592,38		
	OUTROS SERVIÇOS DE TERCEIROS - PESSOA JURÍDICA	1.500.00.200.000	3.3.90.39.00	592,38			
	PROJETO APRENDER BRICANDO	12.362.0019.2041.0000					2.369,04
3	DESPESAS CORREN					2.369,04	



PREFEITURA MUNICIPAL DE CURRALINHOS

AV. SÃO RAIMUNDO S/N - CNPJ:01612579/0001-06

Página 17

QUADRO AUXILIAR DE DETALHAMENTO DA DESPESA

Lei: 348, Data: 22/12/2025

CURRALINHOS - PI

LOA 2026

PODER	02	PODER EXECUTIVO					
ORGÃO	04	SECRETARIA MUNICIPAL DE EDUCAÇÃO					
UNIDADE	01	SECRETARIA MUNICIPAL DE EDUCAÇÃO					
Aplicacao Programada	Proj/Ativ	Finalidade	Categoria	Detalhada	TotalGrupo	Total Categ.	Total Func.
		F.R. - C.A.					
PROJETO APRENDER BRICANDO	12.362.0019.2041.0000						2.369,04
3 DESPESAS CORREN						2.369,04	
3 OUTRAS DESPESAS CORRENTES					2.369,04		
DIÁRIAS - CIVIL	1.500.00.200.000	3.3.90.14.00		592,26			
MATERIAL DE CONSUMO	1.500.00.200.000	3.3.90.30.00		592,26			
OUTROS SERVIÇOS DE TERCEIROS - PESSOA FÍSICA	1.500.00.200.000	3.3.90.36.00		592,26			
OUTROS SERVIÇOS DE TERCEIROS - PESSOA JURÍDICA	1.500.00.200.000	3.3.90.39.00		592,26			
PROGRAMA ESCOLA DIGITAL E CONECTADA	12.362.0019.2145.0000						804,32
4 DESPESAS DE CAPIT						804,32	
4 INVESTIMENTOS					804,32		
EQUIPAMENTOS E MATERIAL PERMANENTE	1.500.00.200.000	4.4.90.52.00		804,32			
CONSTRUÇÃO/AMPLIAÇÃO E RESTAURAÇÃO DE	12.365.0005.1029.0000						520.448,64
CRECHES							
3 DESPESAS CORREN						505.133,71	
3 OUTRAS DESPESAS CORRENTES					505.133,71		
MATERIAL DE CONSUMO	1.569.00.999.000	3.3.90.30.00		11.715,16			
OUTROS SERVIÇOS DE TERCEIROS - PESSOA FÍSICA	1.569.00.999.000	3.3.90.36.00		12.928,55			
OUTROS SERVIÇOS DE TERCEIROS - PESSOA JURÍDICA	1.569.00.999.000	3.3.90.39.00		19.963,43			
OUTROS SERVIÇOS DE TERCEIROS - PESSOA JURÍDICA	1.570.00.999.000	3.3.90.39.00		460.526,57			
4 DESPESAS DE CAPIT						15.314,93	
4 INVESTIMENTOS					15.314,93		
OBRAS E INSTALAÇÕES	1.599.00.999.000	4.4.90.51.00		8.716,31			
EQUIPAMENTOS E MATERIAL PERMANENTE	1.570.00.999.000	4.4.90.52.00		6.598,62			
PROGRAMA DINHEIRO DIRETO NA ESCOLA - PDDE	12.365.0005.2035.0000						77.828,66
3 DESPESAS CORREN						64.723,87	
3 OUTRAS DESPESAS CORRENTES					64.723,87		
MATERIAL DE CONSUMO	1.551.00.999.000	3.3.90.30.00		33.660,67			
OUTROS SERVIÇOS DE TERCEIROS - PESSOA FÍSICA	1.551.00.999.000	3.3.90.36.00		15.288,92			
OUTROS SERVIÇOS DE TERCEIROS - PESSOA JURÍDICA	1.551.00.999.000	3.3.90.39.00		15.774,28			
4 DESPESAS DE CAPIT						13.104,79	
4 INVESTIMENTOS					13.104,79		
EQUIPAMENTOS E MATERIAL PERMANENTE	1.551.00.999.000	4.4.90.52.00		13.104,79			
MANUTENÇÃO DO PROGRAMA DE ALFABETIZAÇÃO	12.365.0005.2039.0000						27.703,79
SOLIDÁRIA							
3 DESPESAS CORREN						23.847,70	
1 PESSOAL E ENCARGOS SOCIAIS					4.736,53		
VENCIMENTOS E VANTAGENS FIXAS - PESSOAL CIVIL	1.569.00.999.000	3.1.90.11.00		4.736,53			
3 OUTRAS DESPESAS CORRENTES					19.111,17		
MATERIAL DE CONSUMO	1.569.00.999.000	3.3.90.30.00		6.370,39			
OUTROS SERVIÇOS DE TERCEIROS - PESSOA FÍSICA	1.569.00.999.000	3.3.90.36.00		6.370,39			
OUTROS SERVIÇOS DE TERCEIROS - PESSOA JURÍDICA	1.569.00.999.000	3.3.90.39.00		6.370,39			
4 DESPESAS DE CAPIT						3.856,09	
4 INVESTIMENTOS					3.856,09		
EQUIPAMENTOS E MATERIAL PERMANENTE	1.570.00.999.000	4.4.90.52.00		3.856,09			
MANUTENÇÃO DE CRECHE DO MUNICÍPIO	12.365.0020.2043.0000						23.927,22

PREFEITURA MUNICIPAL DE CURRALINHOS
 AV. SÃO RAIMUNDO S/N - CNPJ:01612579/0001-06

Página 18

Lei: 348, Data: 22/12/2025

QUADRO AUXILIAR DE DETALHAMENTO DA DESPESA

PODER	02	PODER EXECUTIVO						
ORGÃO	04	SECRETARIA MUNICIPAL DE EDUCAÇÃO						
UNIDADE	01	SECRETARIA MUNICIPAL DE EDUCAÇÃO						
Aplicacao Programada	Proj/Ativ	Finalidade	Categoria	Detalhada	TotalGrupo	Total Categ.	Total Func.	
		F.R. - C.A.						
MANUTENÇÃO DE CRECHE DO MUNICÍPIO	12.365.0020.2043.0000							
3 DESPESAS CORREN								
3 OUTRAS DESPESAS CORRENTES					23.927,22	23.927,22	23.927,22	
DIÁRIAS - CIVIL	1.500.00.200.000	3.3.90.14.00		746,53				
MATERIAL DE CONSUMO	1.500.00.200.000	3.3.90.30.00		5.445,89				
OUTROS SERVIÇOS DE TERCEIROS - PESSOA FÍSICA	1.500.00.200.000	3.3.90.36.00		16.911,41				
OUTROS SERVIÇOS DE TERCEIROS - PESSOA JURÍDICA	1.500.00.200.000	3.3.90.39.00		823,39				
PROJETO APRENDER BRICANDO	12.365.0022.2041.0000							
3 DESPESAS CORREN								
3 OUTRAS DESPESAS CORRENTES					592,26	592,26	592,26	
MATERIAL DE CONSUMO	1.500.00.200.000	3.3.90.30.00		592,26				
ENCARGOS COM A EDUCAÇÃO ESPECIAL	12.367.0005.2046.0000							
3 PESSOAL E ENCARGOS SOCIAIS					8.046,04	526.180,59	532.278,54	
VENCIMENTOS E VANTAGENS FIXAS - PESSOAL CIVIL	1.569.00.999.000	3.1.90.11.00		8.046,04				
3 OUTRAS DESPESAS CORRENTES					518.134,55			
CONTRIBUIÇÕES	1.569.00.999.000	3.3.50.41.00		2.208,39				
MATERIAL DE CONSUMO	1.569.00.999.000	3.3.90.30.00		51.876,91				
MATERIAL DE CONSUMO	1.570.00.999.000	3.3.90.30.00		203.225,00				
OUTROS SERVIÇOS DE TERCEIROS - PESSOA FÍSICA	1.569.00.999.000	3.3.90.36.00		2.220,53				
OUTROS SERVIÇOS DE TERCEIROS - PESSOA JURÍDICA	1.569.00.999.000	3.3.90.39.00		56.453,72				
OUTROS SERVIÇOS DE TERCEIROS - PESSOA JURÍDICA	1.570.00.999.000	3.3.90.39.00		202.150,00				
4 DESPESAS DE CAPITAL					6.097,95	6.097,95		
4 INVESTIMENTOS								
EQUIPAMENTOS E MATERIAL PERMANENTE	1.569.00.999.000	4.4.90.52.00		2.150,00				
EQUIPAMENTOS E MATERIAL PERMANENTE	1.570.00.999.000	4.4.90.52.00		3.947,95				
TOTAL							2.916.594,86	

PREFEITURA MUNICIPAL DE CURRALINHOS
 AV. SÃO RAIMUNDO S/N - CNPJ:01612579/0001-06

Página 19

Lei: 348, Data: 22/12/2025

QUADRO AUXILIAR DE DETALHAMENTO DA DESPESA

PODER	02	PODER EXECUTIVO						
ORGÃO	04	SECRETARIA MUNICIPAL DE EDUCAÇÃO						
UNIDADE	02	FUNDEB						
Aplicacao Programada	Proj/Ativ	Finalidade	Categoria	Detalhada	TotalGrupo	Total Categ.	Total Func.	
		F.R. - C.A.						
TREINAMENTO E QUALIFICAÇÃO - FUNDEB 30%	12.361.0015.2053.0000							
3 DESPESAS CORREN								
3 OUTRAS DESPESAS CORRENTES					129.655,51	129.655,51	129.655,51	
OUTROS SERVIÇOS DE TERCEIROS - PESSOA FÍSICA	1.541.00.999.000	3.3.90.36.00		34.194,92				
OUTROS SERVIÇOS DE TERCEIROS - PESSOA JURÍDICA	1.541.00.999.000	3.3.90.39.00		95.460,59				
ENCARGOS COM O TRANSPORTE ESCOLAR - FUNDEB 30%	12.361.0015.2054.0000							
3 DESPESAS CORREN								
3 OUTRAS DESPESAS CORRENTES					535.689,99	535.689,99	535.689,99	
MATERIAL DE CONSUMO	1.540.00.999.000	3.3.90.30.00		226.280,99				
OUTROS SERVIÇOS DE TERCEIROS - PESSOA FÍSICA	1.540.00.999.000	3.3.90.36.00		167.960,43				
OUTROS SERVIÇOS DE TERCEIROS - PESSOA JURÍDICA	1.541.00.999.000	3.3.90.39.00		141.448,57				
AQUISIÇÃO DE VEÍCULO - FUNDEB 30%	12.361.0017.1030.0000							
4 DESPESAS DE CAPITAL								
4 INVESTIMENTOS					4.732,29	4.732,29	4.732,29	
EQUIPAMENTOS E MATERIAL PERMANENTE	1.540.00.999.000	4.4.90.52.00		4.732,29				
CONSTRUÇÃO/AMPLIAÇÃO E RESTAURAR UNIDADES ESCOLARES - FUNDEB 30%	12.361.0017.1031.0000							
4 DESPESAS DE CAPITAL								
4 INVESTIMENTOS					185.178,65	185.178,65	185.178,65	
OBRAS E INSTALAÇÕES	1.540.00.999.000	4.4.90.51.00		4.368,26				
OBRAS E INSTALAÇÕES	1.542.00.999.000	4.4.90.51.00		177.352,18				
EQUIPAMENTOS E MATERIAL PERMANENTE	1.540.00.999.000	4.4.90.52.00		3.458,21				
INVESTIMENTOS NA ÁREA DE EDUCAÇÃO - FUNDEB 30%	12.361.0017.2050.0000							
3 DESPESAS CORREN								
1 PESSOAL E ENCARGOS SOCIAIS					246.185,09	1.005.346,86	1.116.055,60	
OBRIGAÇÕES PATRONAIS	1.540.00.999.000	3.1.90.13.00		68.520,67				
SENTENÇAS JUDICIAIS	1.540.00.999.000	3.1.90.91.00		32.250,00				
CONTRIBUIÇÕES PATRONAIS	1.540.00.999.000	3.1.91.13.00		147.414,42				
3 OUTRAS DESPESAS CORRENTES					759.161,77			
MATERIAL DE CONSUMO	1.540.00.999.000	3.3.90.30.00		234.592,70				
MATERIAL DE CONSUMO	1.541.00.999.000	3.3.90.30.00		118.201,09				
PASSAGENS E DESPESAS COM LOCOMOÇÃO	1.540.00.999.000	3.3.90.33.00		25.781,99				
OUTROS SERVIÇOS DE TERCEIROS - PESSOA FÍSICA	1.540.00.999.000	3.3.90.36.00		33.414,75				
OUTROS SERVIÇOS DE TERCEIROS - PESSOA JURÍDICA	1.540.00.999.000	3.3.90.39.00		201.286,48				
OUTROS SERVIÇOS DE TERCEIROS - PESSOA JURÍDICA	1.541.00.999.000	3.3.90.39.00		110.016,04				
SERVIÇOS DE TECNOLOGIA DA INFORMAÇÃO E COMUNICAÇÃO	1.540.00.999.000	3.3.90.40.00		10.208,06				
OBRIGAÇÕES TRIBUTÁRIAS E CONTRIBUTIVAS	1.541.00.999.000	3.3.90.47.00		25.660,66				
4 DESPESAS DE CAPITAL								
4 INVESTIMENTOS					110.708,74	110.708,74	110.708,74	
OBRAS E INSTALAÇÕES	1.542.00.999.000	4.4.90.51.00		110.708,74				
MANUTENÇÃO E ENCARGOS DO ENSINO FUNDAMENTAL - FUNDEB 70%	12.361.0017.2051.0000							
3 DESPESAS CORREN								
					6.569.268,22	6.569.268,22	6.569.268,22	



PREFEITURA MUNICIPAL DE CURRALINHOS

AV. SÃO RAIMUNDO S/N - CNPJ:01612579/0001-06

Página 20

QUADRO AUXILIAR DE DETALHAMENTO DA DESPESA

Lei: 348, Data: 22/12/2025

CURRALINHOS - PI

LOA 2026

PODER	02	PODER EXECUTIVO
ORGÃO	04	SECRETARIA MUNICIPAL DE EDUCAÇÃO
UNIDADE	02	FUNDEB

Aplicacao Programada	Proj/Ativ	Finalidade	Categoria	Detalhada	TotalGrupo	Total Categ.	Total Func.
		F.R. - C.A.					
MANUTENÇÃO E ENCARGOS DO ENSINO FUNDAMENTAL - FUNDEB 70%	12.361.0017.2051.0000					6.569.268,22	
3 DESPESAS CORREN						6.569.268,22	
1 PESSOAL E ENCARGOS SOCIAIS					6.569.268,22		
CONTRATAÇÃO POR TEMPO DETERMINADO		1.540.00.230.000	3.1.90.04.00	335.781,29			
VENCIMENTOS E VANTAGENS FIXAS - PESSOAL CIVIL		1.540.00.230.000	3.1.90.11.00	3.970.989,43			
VENCIMENTOS E VANTAGENS FIXAS - PESSOAL CIVIL		1.541.00.230.000	3.1.90.11.00	770.377,01			
VENCIMENTOS E VANTAGENS FIXAS - PESSOAL CIVIL		1.542.00.230.000	3.1.90.11.00	249.074,74			
VENCIMENTOS E VANTAGENS FIXAS - PESSOAL CIVIL		1.545.00.999.000	3.1.90.11.00	55.000,00			
OBRIGAÇÕES PATRONAIS		1.541.00.230.000	3.1.90.13.00	370.429,82			
INDENIZAÇÕES E RESTITUIÇÕES TRABALHISTAS		1.541.00.230.000	3.1.90.94.00	137.390,93			
CONTRIBUIÇÕES PATRONAIS		1.540.00.230.000	3.1.91.13.00	680.225,00			
MANUTENÇÃO E ENCARGOS DO ENSINO FUNDAMENTAL - FUNDEB 30%	12.361.0017.2052.0000					985.201,99	
3 DESPESAS CORREN						985.201,99	
1 PESSOAL E ENCARGOS SOCIAIS					286.717,83		
CONTRATAÇÃO POR TEMPO DETERMINADO		1.540.00.999.000	3.1.90.04.00	78.992,75			
VENCIMENTOS E VANTAGENS FIXAS - PESSOAL CIVIL		1.540.00.999.000	3.1.90.11.00	51.803,18			
VENCIMENTOS E VANTAGENS FIXAS - PESSOAL CIVIL		1.541.00.999.000	3.1.90.11.00	59.292,35			
VENCIMENTOS E VANTAGENS FIXAS - PESSOAL CIVIL		1.543.00.999.000	3.1.90.11.00	20.000,00			
OBRIGAÇÕES PATRONAIS		1.540.00.999.000	3.1.90.13.00	28.214,64			
INDENIZAÇÕES E RESTITUIÇÕES TRABALHISTAS		1.540.00.999.000	3.1.90.94.00	7.644,46			
CONTRIBUIÇÕES PATRONAIS		1.540.00.999.000	3.1.91.13.00	40.770,45			
3 OUTRAS DESPESAS CORRENTES					698.484,16		
OUTROS BENEFÍCIOS ASSISTENCIAIS DO SERVIDOR E DO MILIT		1.540.00.999.000	3.3.90.08.00	19.765,06			
OUTROS BENEFÍCIOS ASSISTENCIAIS DO SERVIDOR E DO MILIT		1.541.00.999.000	3.3.90.08.00	9.949,93			
DIÁRIAS - CIVIL		1.540.00.999.000	3.3.90.14.00	17.623,28			
MATERIAL DE CONSUMO		1.542.00.999.000	3.3.90.30.00	105.811,91			
MATERIAL DE CONSUMO		1.543.00.999.000	3.3.90.30.00	170.721,73			
MATERIAL DE CONSUMO		1.546.00.999.000	3.3.90.30.00	15.000,00			
PASSAGENS E DESPESAS COM LOCOMOÇÃO		1.540.00.999.000	3.3.90.33.00	4.701,95			
OUTROS SERVIÇOS DE TERCEIROS - PESSOA FÍSICA		1.540.00.999.000	3.3.90.36.00	159.390,62			
OUTROS SERVIÇOS DE TERCEIROS - PESSOA JURÍDICA		1.540.00.999.000	3.3.90.39.00	150.519,68			
OUTROS SERVIÇOS DE TERCEIROS - PESSOA JURÍDICA		1.543.00.999.000	3.3.90.39.00	30.000,00			
OUTROS SERVIÇOS DE TERCEIROS - PESSOA JURÍDICA		1.546.00.999.000	3.3.90.39.00	15.000,00			
FORMAÇÃO CONTINUADA CULTURAL DIGITAL E BNCC	12.361.0017.2148.0000					29.546,46	
3 DESPESAS CORREN						29.546,46	
3 OUTRAS DESPESAS CORRENTES					29.546,46		
OUTROS SERVIÇOS DE TERCEIROS - PESSOA FÍSICA		1.541.00.999.000	3.3.90.36.00	29.546,46			
MANUTENÇÃO E ENCARGOS COM ENSINO MÉDIO - FUNDEB 30%	12.362.0019.2055.0000					32.054,42	
3 DESPESAS CORREN						28.232,19	
1 PESSOAL E ENCARGOS SOCIAIS					12.740,79		
CONTRATAÇÃO POR TEMPO DETERMINADO		1.540.00.999.000	3.1.90.04.00	2.548,16			
VENCIMENTOS E VANTAGENS FIXAS - PESSOAL CIVIL		1.540.00.999.000	3.1.90.11.00	5.096,31			
OBRIGAÇÕES PATRONAIS		1.540.00.999.000	3.1.90.13.00	2.548,16			
CONTRIBUIÇÕES PATRONAIS		1.540.00.999.000	3.1.91.13.00	2.548,16			

**PREFEITURA MUNICIPAL DE CURRALINHOS**

AV. SÃO RAIMUNDO S/N - CNPJ:01612579/0001-06

Página 21

Lei: 348, Data: 22/12/2025

QUADRO AUXILIAR DE DETALHAMENTO DA DESPESA

PODER	02	PODER EXECUTIVO						
ORGÃO	04	SECRETARIA MUNICIPAL DE EDUCAÇÃO						
UNIDADE	02	FUNDEB						

Aplicação Programada	Proj/Ativ	Finalidade	Categoria	Detalhada	Total Grupo	Total Categ.	Total Func.
		F.R. - C.A.					
MANUTENÇÃO E ENCARGOS COM ENSINO MÉDIO - FUNDEB 30%	12.362.0019.2055.0000						32.054,42
3 DESPESAS CORREN						28.232,19	
3 OUTRAS DESPESAS CORRENTES					15.491,40		
MATERIAL DE CONSUMO		1.540.00.999.000	3.3.90.30.00	3.761,56			
OUTROS SERVIÇOS DE TERCEIROS - PESSOA FÍSICA		1.540.00.999.000	3.3.90.36.00	8.392,98			
OUTROS SERVIÇOS DE TERCEIROS - PESSOA JURÍDICA		1.540.00.999.000	3.3.90.39.00	3.336,86			
4 DESPESAS DE CAPT						3.822,23	
4 INVESTIMENTOS					3.822,23		
EQUIPAMENTOS E MATERIAL PERMANENTE		1.540.00.999.000	4.4.90.52.00	3.822,23			
MANUTENÇÃO E ENCARGOS COM ENSINO MÉDIO - FUNDEB 70%	12.362.0019.2056.0000						157.989,26
3 DESPESAS CORREN						157.989,26	
1 PESSOAL E ENCARGOS SOCIAIS					157.989,26		
CONTRATAÇÃO POR TEMPO DETERMINADO		1.540.00.230.000	3.1.90.04.00	3.822,23			
VENCIMENTOS E VANTAGENS FIXAS - PESSOAL CIVIL		1.540.00.230.000	3.1.90.11.00	148.688,50			
OBRIGAÇÕES PATRONAIS		1.540.00.230.000	3.1.90.13.00	2.930,37			
CONTRIBUIÇÕES PATRONAIS		1.540.00.230.000	3.1.91.13.00	2.548,16			
MANUTENÇÃO E ENCARGOS COM O PRÉ-ESCOLAR - FUNDEB 30%	12.365.0020.2057.0000						36.611,65
3 DESPESAS CORREN						36.611,65	
1 PESSOAL E ENCARGOS SOCIAIS					36.611,65		
CONTRATAÇÃO POR TEMPO DETERMINADO		1.540.00.999.000	3.1.90.04.00	2.548,16			
VENCIMENTOS E VANTAGENS FIXAS - PESSOAL CIVIL		1.542.00.999.000	3.1.90.11.00	30.059,25			
OBRIGAÇÕES PATRONAIS		1.540.00.999.000	3.1.90.13.00	1.820,11			
CONTRIBUIÇÕES PATRONAIS		1.540.00.999.000	3.1.91.13.00	2.184,13			
MANUTENÇÃO E ENCARGOS COM O PRÉ-ESCOLAR - FUNDEB 70%	12.365.0020.2058.0000						132.095,17
3 DESPESAS CORREN						132.095,17	
1 PESSOAL E ENCARGOS SOCIAIS					132.095,17		
CONTRATAÇÃO POR TEMPO DETERMINADO		1.540.00.230.000	3.1.90.04.00	3.761,56			
VENCIMENTOS E VANTAGENS FIXAS - PESSOAL CIVIL		1.542.00.230.000	3.1.90.11.00	122.509,25			
OBRIGAÇÕES PATRONAIS		1.540.00.230.000	3.1.90.13.00	1.820,11			
CONTRIBUIÇÕES PATRONAIS		1.540.00.230.000	3.1.91.13.00	4.004,25			
MANUTENÇÃO DO ENSINO INFANTIL - FUNDEB 70%	12.365.0022.2059.0000						1.620.278,00
3 DESPESAS CORREN						1.620.278,00	
1 PESSOAL E ENCARGOS SOCIAIS					1.620.278,00		
CONTRATAÇÃO POR TEMPO DETERMINADO		1.540.00.230.000	3.1.90.04.00	133.012,44			
VENCIMENTOS E VANTAGENS FIXAS - PESSOAL CIVIL		1.540.00.230.000	3.1.90.11.00	201.431,23			
VENCIMENTOS E VANTAGENS FIXAS - PESSOAL CIVIL		1.542.00.230.000	3.1.90.11.00	815.516,44			
OBRIGAÇÕES PATRONAIS		1.540.00.230.000	3.1.90.13.00	98.883,85			
OBRIGAÇÕES PATRONAIS		1.542.00.230.000	3.1.90.13.00	277.414,32			
CONTRIBUIÇÕES PATRONAIS		1.540.00.230.000	3.1.91.13.00	84.019,72			
CONTRIBUIÇÕES PATRONAIS		1.542.00.230.000	3.1.91.13.00	10.000,00			
MANUTENÇÃO DO ENSINO INFANTIL - FUNDEB 30%	12.365.0022.2060.0000						696.693,63
3 DESPESAS CORREN						470.762,15	



PREFEITURA MUNICIPAL DE CURRALINHOS

AV. SÃO RAIMUNDO S/N - CNPJ:01612579/0001-06

Página 22

QUADRO AUXILIAR DE DETALHAMENTO DA DESPESA

Lei: 348, Data: 22/12/2025

CURRALINHOS - PI

LOA 2026

PODER	02	PODER EXECUTIVO
ORGÃO	04	SECRETARIA MUNICIPAL DE EDUCAÇÃO
UNIDADE	02	FUNDEB

Aplicacao Programada	Proj/Ativ	Finalidade	Categoria	Detalhada	TotalGrupo	Total Categ.	Total Func.
		F.R. - C.A.					
MANUTENÇÃO DO ENSINO INFANTIL - FUNDEB 30%	12.365.0022.2060.0000						696.693,63
3 DESPESAS CORREN						470.762,15	
1 PESSOAL E ENCARGOS SOCIAIS					93.092,62		
CONTRATAÇÃO POR TEMPO DETERMINADO		1.540.00.999.000	3.1.90.04.00	12.038,01			
VENCIMENTOS E VANTAGENS FIXAS - PESSOAL CIVIL		1.542.00.999.000	3.1.90.11.00	66.305,55			
OBRIGAÇÕES PATRONAIS		1.540.00.999.000	3.1.90.13.00	7.374,53			
CONTRIBUIÇÕES PATRONAIS		1.540.00.999.000	3.1.91.13.00	7.374,53			
3 OUTRAS DESPESAS CORRENTES					377.669,53		
MATERIAL DE CONSUMO		1.540.00.999.000	3.3.90.30.00	54.550,27			
MATERIAL DE CONSUMO		1.542.00.999.000	3.3.90.30.00	101.971,52			
OUTROS SERVIÇOS DE TERCEIROS - PESSOA FÍSICA		1.540.00.999.000	3.3.90.36.00	53.511,67			
OUTROS SERVIÇOS DE TERCEIROS - PESSOA FÍSICA		1.542.00.999.000	3.3.90.36.00	15.375,00			
OUTROS SERVIÇOS DE TERCEIROS - PESSOA JURÍDICA		1.540.00.999.000	3.3.90.39.00	53.336,86			
OUTROS SERVIÇOS DE TERCEIROS - PESSOA JURÍDICA		1.542.00.999.000	3.3.90.39.00	98.924,21			
4 DESPESAS DE CAPIT						225.931,48	
4 INVESTIMENTOS					225.931,48		
OBRAS E INSTALAÇÕES		1.542.00.999.000	4.4.90.51.00	67.985,16			
EQUIPAMENTOS E MATERIAL PERMANENTE		1.542.00.999.000	4.4.90.52.00	157.946,32			
MANUTENÇÃO PARA EDUCAÇÃO INCLUSIVA	12.365.0047.2147.0000						1.911,11
3 DESPESAS CORREN						1.911,11	
3 OUTRAS DESPESAS CORRENTES					1.911,11		
OUTROS SERVIÇOS DE TERCEIROS - PESSOA JURÍDICA		1.540.00.999.000	3.3.90.39.00	1.911,11			
MANUTENÇÃO E ENCARGOS DO ENSINO DE JOVENS E ADULTOS - FUNDEB 70%	12.366.0017.2048.0000						142.879,13
3 DESPESAS CORREN						142.879,13	
1 PESSOAL E ENCARGOS SOCIAIS					142.879,13		
CONTRATAÇÃO POR TEMPO DETERMINADO		1.540.00.230.000	3.1.90.04.00	1.783,56			
VENCIMENTOS E VANTAGENS FIXAS - PESSOAL CIVIL		1.540.00.230.000	3.1.90.11.00	126.504,36			
OBRIGAÇÕES PATRONAIS		1.540.00.230.000	3.1.90.13.00	5.035,63			
CONTRIBUIÇÕES PATRONAIS		1.540.00.230.000	3.1.91.13.00	9.555,58			
MANUTENÇÃO E ENCARGOS DO ENSINO DE JOVENS E ADULTOS - FUNDEB 30%	12.366.0017.2049.0000						88.333,19
3 DESPESAS CORREN						88.333,19	
1 PESSOAL E ENCARGOS SOCIAIS					34.218,07		
CONTRATAÇÃO POR TEMPO DETERMINADO		1.540.00.999.000	3.1.90.04.00	2.548,16			
VENCIMENTOS E VANTAGENS FIXAS - PESSOAL CIVIL		1.540.00.999.000	3.1.90.11.00	16.380,99			
OBRIGAÇÕES PATRONAIS		1.540.00.999.000	3.1.90.13.00	7.644,46			
CONTRIBUIÇÕES PATRONAIS		1.540.00.999.000	3.1.91.13.00	7.644,46			
3 OUTRAS DESPESAS CORRENTES					54.115,12		
MATERIAL DE CONSUMO		1.540.00.999.000	3.3.90.30.00	2.548,16			
OUTROS SERVIÇOS DE TERCEIROS - PESSOA FÍSICA		1.541.00.999.000	3.3.90.36.00	48.230,10			
OUTROS SERVIÇOS DE TERCEIROS - PESSOA JURÍDICA		1.540.00.999.000	3.3.90.39.00	3.336,86			
MANUTENÇÃO E ENCARGOS COM A EDUCAÇÃO ESPECIAL - FUNDEB 70%	12.367.0023.2061.0000						130.569,68
3 DESPESAS CORREN						130.569,68	

**PREFEITURA MUNICIPAL DE CURRALINHOS**

AV. SÃO RAIMUNDO S/N - CNPJ:01612579/0001-06

Página 23

Lei: 348, Data: 22/12/2025

QUADRO AUXILIAR DE DETALHAMENTO DA DESPESA

PODER	02	PODER EXECUTIVO
ORGÃO	04	SECRETARIA MUNICIPAL DE EDUCAÇÃO
UNIDADE	02	FUNDEB

Aplicacao Programada	Proj/Ativ	Finalidade	Categoria	Detalhada	TotalGrupo	Total Categ.	Total Func.
		F.R. - C.A.					
MANUTENÇÃO E ENCARGOS COM A EDUCAÇÃO ESPECIAL - FUNDEB 70%	12.367.0023.2061.0000						130.569,68
3 DESPESAS CORREN						130.569,68	
1 PESSOAL E ENCARGOS SOCIAIS					130.569,68		
CONTRATAÇÃO POR TEMPO DETERMINADO		1.541.00.230.000	3.1.90.04.00	18.963,30			
VENCIMENTOS E VANTAGENS FIXAS - PESSOAL CIVIL		1.540.00.230.000	3.1.90.11.00	105.873,05			
OBRIGAÇÕES PATRONAIS		1.540.00.230.000	3.1.90.13.00	1.911,11			
OUTRAS DESPESAS VARIÁVEIS - PESSOAL CIVIL		1.540.00.230.000	3.1.90.16.00	1.911,11			
CONTRIBUIÇÕES PATRONAIS		1.540.00.230.000	3.1.91.13.00	1.911,11			
MANUTENÇÃO E ENCARGOS COM A EDUCAÇÃO ESPECIAL - FUNDEB 30%	12.367.0023.2062.0000						36.490,27
3 DESPESAS CORREN						36.490,27	
1 PESSOAL E ENCARGOS SOCIAIS					30.756,94		
CONTRATAÇÃO POR TEMPO DETERMINADO		1.540.00.999.000	3.1.90.04.00	1.911,11			
VENCIMENTOS E VANTAGENS FIXAS - PESSOAL CIVIL		1.541.00.999.000	3.1.90.11.00	25.023,61			
OBRIGAÇÕES PATRONAIS		1.540.00.999.000	3.1.90.13.00	1.911,11			
CONTRIBUIÇÕES PATRONAIS		1.540.00.999.000	3.1.91.13.00	1.911,11			
3 OUTRAS DESPESAS CORRENTES					5.733,33		
DIÁRIAS - CIVIL		1.540.00.999.000	3.3.90.14.00	1.911,11			
MATERIAL DE CONSUMO		1.540.00.999.000	3.3.90.30.00	1.911,11			
OUTROS SERVIÇOS DE TERCEIROS - PESSOA FÍSICA		1.540.00.999.000	3.3.90.36.00	1.911,11			
TOTAL							12.631.234,22

**PREFEITURA MUNICIPAL DE CURRALINHOS**

AV. SÃO RAIMUNDO S/N - CNPJ:01612579/0001-06

Página 24

Lei: 348, Data: 22/12/2025

QUADRO AUXILIAR DE DETALHAMENTO DA DESPESA

PODER	02	PODER EXECUTIVO
ORGÃO	05	SECRETARIA MUNICIPAL DE SAUDE
UNIDADE	01	SECRETARIA MUNICIPAL DE SAUDE

Aplicacao Programada	Proj/Ativ	Finalidade	Categoria	Detalhada	TotalGrupo	Total Categ.	Total Func.
		F.R. - C.A.					
ENCARGOS E MANUTENÇÃO COM A SECRETARIA MUNICIPAL DE SAÚDE	10.301.0006.2063.0000						1.733,46
3 DESPESAS CORREN						1.444,55	
1 PESSOAL E ENCARGOS SOCIAIS					866,73		
CONTRATAÇÃO POR TEMPO DETERMINADO		1.500.00.300.000	3.1.90.04.00	288,91			
OBRIGAÇÕES PATRONAIS		1.500.00.300.000	3.1.90.13.00	288,91			
CONTRIBUIÇÕES PATRONAIS		1.500.00.300.000	3.1.91.13.00	288,91			
3 OUTRAS DESPESAS CORRENTES					577,82		
OUTROS SERVIÇOS DE TERCEIROS - PESSOA FÍSICA		1.500.00.300.000	3.3.90.36.00	288,91			
OUTROS SERVIÇOS DE TERCEIROS - PESSOA JURÍDICA		1.500.00.300.000	3.3.90.39.00	288,91			
4 DESPESAS DE CAPT						288,91	
4 INVESTIMENTOS					288,91		
EQUIPAMENTOS E MATERIAL PERMANENTE		1.500.00.300.000	4.4.90.52.00	288,91			
ENCARGOS COM VIGILÂNCIA E INSPEÇÃO SANITÁRIA	10.304.0007.2070.0000						1.155,64
3 DESPESAS CORREN						1.155,64	
1 PESSOAL E ENCARGOS SOCIAIS					288,91		
VENCIMENTOS E VANTAGENS FIXAS - PESSOAL CIVIL		1.500.00.300.000	3.1.90.11.00	288,91			
3 OUTRAS DESPESAS CORRENTES					866,73		
DIÁRIAS - CIVIL		1.500.00.300.000	3.3.90.14.00	288,91			
MATERIAL DE CONSUMO		1.500.00.300.000	3.3.90.30.00	288,91			
DESPESAS DE EXERCÍCIOS ANTERIORES		1.500.00.300.000	3.3.90.92.00	288,91			
TOTAL							2.889,10



PREFEITURA MUNICIPAL DE CURRALINHOS

AV. SÃO RAIMUNDO S/N - CNPJ:01612579/0001-06

Página 25

QUADRO AUXILIAR DE DETALHAMENTO DA DESPESA

Lei: 348, Data: 22/12/2025

PODER	02	PODER EXECUTIVO
ORGÃO	05	SECRETARIA MUNICIPAL DE SAUDE
UNIDADE	02	FUNDO MUNICIPAL DE SAUDE

Aplicacao Programada	Proj/Ativ	Finalidade	Categoria	Detalhada	TotalGrupo	Total Categ.	Total Func.
		F.R. - C.A.					
ENFRENTAMENTO DA COVID-19	10.122.0006.2075.0000						100.652,05
3 DESPESAS CORREN						100.652,05	
1 PESSOAL E ENCARGOS SOCIAIS					15.754,88		
CONTRATAÇÃO POR TEMPO DETERMINADO		1.602.00.999.000	3.1.90.04.00	7.877,44			
OUTRAS DESPESAS VARIÁVEIS - PESSOAL CIVIL		1.602.00.999.000	3.1.90.16.00	7.877,44			
3 OUTRAS DESPESAS CORRENTES					84.897,17		
DIÁRIAS - CIVIL		1.602.00.999.000	3.3.90.14.00	21.518,54			
MATERIAL DE CONSUMO		1.602.00.999.000	3.3.90.30.00	15.461,22			
OUTROS SERVIÇOS DE TERCEIROS - PESSOA FÍSICA		1.602.00.999.000	3.3.90.36.00	15.157,88			
OUTROS SERVIÇOS DE TERCEIROS - PESSOA JURÍDICA		1.602.00.999.000	3.3.90.39.00	32.759,53			
CONSTRUÇÃO E AQUISIÇÃO DE EQUIPAMENTOS PARA ACADEMIA DA SAÚDE	10.301.0006.1032.0000						12.451,87
4 DESPESAS DE CAPIT						12.451,87	
4 INVESTIMENTOS					12.451,87		
OBRAS E INSTALAÇÕES		1.500.00.300.000	4.4.90.51.00	1.155,63			
OBRAS E INSTALAÇÕES		1.601.00.999.000	4.4.90.51.00	577,81			
OBRAS E INSTALAÇÕES		1.631.00.999.000	4.4.90.51.00	288,91			
EQUIPAMENTOS E MATERIAL PERMANENTE		1.500.00.300.000	4.4.90.52.00	2.369,03			
EQUIPAMENTOS E MATERIAL PERMANENTE		1.601.00.999.000	4.4.90.52.00	3.437,99			
EQUIPAMENTOS E MATERIAL PERMANENTE		1.631.00.999.000	4.4.90.52.00	4.622,50			
CONSTRUÇÃO/AMPLIAÇÃO E RESTAURAÇÃO DE POSTOS DE SAÚDE	10.301.0006.1033.0000						41.972,04
3 DESPESAS CORREN						39.371,87	
3 OUTRAS DESPESAS CORRENTES					39.371,87		
OUTROS SERVIÇOS DE TERCEIROS - PESSOA JURÍDICA		1.601.00.999.000	3.3.90.39.00	39.371,87			
4 DESPESAS DE CAPIT						2.600,17	
4 INVESTIMENTOS					2.600,17		
OBRAS E INSTALAÇÕES		1.500.00.300.000	4.4.90.51.00	1.155,63			
OBRAS E INSTALAÇÕES		1.601.00.999.000	4.4.90.51.00	1.155,63			
OBRAS E INSTALAÇÕES		1.631.00.999.000	4.4.90.51.00	288,91			
AQUISIÇÃO DE VEÍCULO/AMBULÂNCIA OU UNIDADE MÓVEL	10.301.0006.1034.0000						1.444,54
4 DESPESAS DE CAPIT						1.444,54	
4 INVESTIMENTOS					1.444,54		
EQUIPAMENTOS E MATERIAL PERMANENTE		1.500.00.300.000	4.4.90.52.00	1.155,63			
EQUIPAMENTOS E MATERIAL PERMANENTE		1.631.00.999.000	4.4.90.52.00	288,91			
AQUISIÇÃO/DESAPROPRIAÇÃO DE BENS IMÓVEIS	10.301.0006.1035.0000						108.681,65
3 DESPESAS CORREN						106.370,39	
3 OUTRAS DESPESAS CORRENTES					106.370,39		
INDENIZAÇÕES E RESTITUIÇÕES		1.600.00.999.000	3.3.90.93.00	106.370,39			
4 DESPESAS DE CAPIT						2.311,26	
4 INVESTIMENTOS					2.311,26		
EQUIPAMENTOS E MATERIAL PERMANENTE		1.601.00.999.000	4.4.90.52.00	1.155,63			
AQUISIÇÃO DE IMÓVEIS		1.500.00.300.000	4.4.90.61.00	1.155,63			
CONSTRUÇÃO/AMPLIAÇÃO E RESTAURAÇÃO DE UNIDADES DE SAÚDE	10.301.0006.1036.0000						1.444,54

**PREFEITURA MUNICIPAL DE CURRALINHOS**

AV. SÃO RAIMUNDO S/N - CNPJ:01612579/0001-06

Página 26

QUADRO AUXILIAR DE DETALHAMENTO DA DESPESA

Lei: 348, Data: 22/12/2025

PODER	02	PODER EXECUTIVO					
ORGÃO	05	SECRETARIA MUNICIPAL DE SAUDE					
UNIDADE	02	FUNDO MUNICIPAL DE SAUDE					

Aplicacao Programada	Proj/Ativ	Finalidade	Categoria	Detalhada	TotalGrupo	Total Categ.	Total Func.
		F.R. - C.A.					
CONSTRUÇÃO/AMPLIAÇÃO E RESTAURAÇÃO DE UNIDADES DE SAÚDE	10.301.0006.1036.0000						1.444,54
4 DESPESAS DE CAPITAL						1.444,54	
4 INVESTIMENTOS					1.444,54		
OBRAS E INSTALAÇÕES		1.500.00.300.000	4.4.90.51.00	1.155,63			
OBRAS E INSTALAÇÕES		1.631.00.999.000	4.4.90.51.00	288,91			
AQUISIÇÃO DE MATERIAIS PERMANENTES PARA OS POSTOS DE SAÚDE	10.301.0006.1037.0000						304.478,06
4 DESPESAS DE CAPITAL						304.478,06	
4 INVESTIMENTOS					304.478,06		
EQUIPAMENTOS E MATERIAL PERMANENTE		1.500.00.300.000	4.4.90.52.00	1.155,63			
EQUIPAMENTOS E MATERIAL PERMANENTE		1.600.00.999.000	4.4.90.52.00	303.322,43			
MANUTENÇÃO DO PROGRAMA DE AGENTES COMUNITÁRIOS DE SAÚDE - PACS	10.301.0006.2065.0000						490.828,96
3 DESPESAS CORRENTES						490.828,96	
1 PESSOAL E ENCARGOS SOCIAIS					463.833,56		
CONTRATAÇÃO POR TEMPO DETERMINADO		1.600.00.999.000	3.1.90.04.00	22.696,47			
VENCIMENTOS E VANTAGENS FIXAS - PESSOAL CIVIL		1.604.00.999.000	3.1.90.11.00	438.224,91			
DESPESAS DE EXERCÍCIOS ANTERIORES		1.600.00.999.000	3.1.90.92.00	1.456,09			
INDENIZAÇÕES E RESTITUIÇÕES TRABALHISTAS		1.600.00.999.000	3.1.90.94.00	1.456,09			
3 OUTRAS DESPESAS CORRENTES					26.995,40		
DIÁRIAS - CIVIL		1.600.00.999.000	3.3.90.14.00	1.513,87			
OUTROS SERVIÇOS DE TERCEIROS - PESSOA FÍSICA		1.600.00.999.000	3.3.90.36.00	25.481,53			
MANUTENÇÃO E ENCARGOS DO FMS	10.301.0006.2067.0000						4.606.196,78
3 DESPESAS CORRENTES						4.584.956,96	
1 PESSOAL E ENCARGOS SOCIAIS					1.565.615,73		
CONTRATAÇÃO POR TEMPO DETERMINADO		1.500.00.300.000	3.1.90.04.00	278.845,80			
CONTRATAÇÃO POR TEMPO DETERMINADO		1.600.00.999.000	3.1.90.04.00	15.124,80			
CONTRATAÇÃO POR TEMPO DETERMINADO		1.621.00.999.000	3.1.90.04.00	38.856,91			
VENCIMENTOS E VANTAGENS FIXAS - PESSOAL CIVIL		1.500.00.300.000	3.1.90.11.00	419.049,22			
VENCIMENTOS E VANTAGENS FIXAS - PESSOAL CIVIL		1.600.00.999.000	3.1.90.11.00	129.617,73			
VENCIMENTOS E VANTAGENS FIXAS - PESSOAL CIVIL		1.621.00.999.000	3.1.90.11.00	46.575,33			
OBRIGAÇÕES PATRONAIS		1.500.00.300.000	3.1.90.13.00	67.777,14			
OBRIGAÇÕES PATRONAIS		1.600.00.999.000	3.1.90.13.00	103.308,95			
OUTRAS DESPESAS VARIÁVEIS - PESSOAL CIVIL		1.500.00.300.000	3.1.90.16.00	66.488,91			
OUTRAS DESPESAS VARIÁVEIS - PESSOAL CIVIL		1.600.00.999.000	3.1.90.16.00	212.276,72			
SENTENÇAS JUDICIAIS		1.500.00.300.000	3.1.90.91.00	17.301,65			
DESPESAS DE EXERCÍCIOS ANTERIORES		1.500.00.300.000	3.1.90.92.00	12.285,73			
DESPESAS DE EXERCÍCIOS ANTERIORES		1.600.00.999.000	3.1.90.92.00	8.736,52			
CONTRIBUIÇÕES PATRONAIS		1.500.00.300.000	3.1.91.13.00	51.691,11			
CONTRIBUIÇÕES PATRONAIS		1.600.00.999.000	3.1.91.13.00	97.679,21			



PREFEITURA MUNICIPAL DE CURRALINHOS

AV. SÃO RAIMUNDO S/N - CNPJ:01612579/0001-06

Página 27

QUADRO AUXILIAR DE DETALHAMENTO DA DESPESA

Lei: 348, Data: 22/12/2025

PODER	02	PODER EXECUTIVO
ORGÃO	05	SECRETARIA MUNICIPAL DE SAUDE
UNIDADE	02	FUNDO MUNICIPAL DE SAUDE

Aplicacao Programada	Proj/Ativ	Finalidade	Categoria	Detalhada	TotalGrupo	Total Categ.	Total Func.
F.R. - C.A.							
MANUTENÇÃO E ENCARGOS DO FMS	10.301.0006.2067.0000						4.606.196,78
3 DESPESAS CORREN						4.584.956,96	
3 OUTRAS DESPESAS CORRENTES					3.019.341,23		
OUTROS BENEFÍCIOS ASSISTENCIAIS DO SERVIDOR E DO MILIT	1.500.00.300.000	3.3.90.08.00		3.466,88			
DIÁRIAS - CIVIL	1.500.00.300.000	3.3.90.14.00		13.896,40			
DIÁRIAS - CIVIL	1.600.00.999.000	3.3.90.14.00		18.518,90			
DIÁRIAS - CIVIL	1.621.00.999.000	3.3.90.14.00		28.034,45			
MATERIAL DE CONSUMO	1.500.00.300.000	3.3.90.30.00		349.305,47			
MATERIAL DE CONSUMO	1.600.00.999.000	3.3.90.30.00		189.040,91			
MATERIAL DE CONSUMO	1.621.00.999.000	3.3.90.30.00		18.959,74			
MATERIAL DE CONSUMO	1.631.00.999.000	3.3.90.30.00		141.994,33			
PASSAGENS E DESPESAS COM LOCOMOÇÃO	1.500.00.300.000	3.3.90.33.00		4.246,93			
PASSAGENS E DESPESAS COM LOCOMOÇÃO	1.600.00.999.000	3.3.90.33.00		53.025,02			
OUTROS SERVIÇOS DE TERCEIROS - PESSOA FÍSICA	1.500.00.300.000	3.3.90.36.00		238.291,44			
OUTROS SERVIÇOS DE TERCEIROS - PESSOA FÍSICA	1.600.00.999.000	3.3.90.36.00		378.151,11			
OUTROS SERVIÇOS DE TERCEIROS - PESSOA FÍSICA	1.621.00.999.000	3.3.90.36.00		5.020,40			
OUTROS SERVIÇOS DE TERCEIROS - PESSOA JURÍDICA	1.500.00.300.000	3.3.90.39.00		327.481,85			
OUTROS SERVIÇOS DE TERCEIROS - PESSOA JURÍDICA	1.600.00.999.000	3.3.90.39.00		566.742,38			
OUTROS SERVIÇOS DE TERCEIROS - PESSOA JURÍDICA	1.621.00.999.000	3.3.90.39.00		74.911,85			
OUTROS SERVIÇOS DE TERCEIROS - PESSOA JURÍDICA	1.631.00.999.000	3.3.90.39.00		227.024,84			
SERVIÇOS DE TECNOLOGIA DA INFORMAÇÃO E COMUNICAÇÃO	1.500.00.300.000	3.3.90.40.00		28.161,60			
SERVIÇOS DE TECNOLOGIA DA INFORMAÇÃO E COMUNICAÇÃO	1.600.00.999.000	3.3.90.40.00		105.778,13			
AUXÍLIO-ALIMENTAÇÃO	1.500.00.300.000	3.3.90.46.00		68.489,14			
OBRIGAÇÕES TRIBUTÁRIAS E CONTRIBUTIVAS	1.500.00.300.000	3.3.90.47.00		3.033,52			
OUTROS AUXÍLIOS FINANCEIROS A PESSOAS FÍSICAS	1.600.00.999.000	3.3.90.48.00		102.150,00			
DESPESAS DE EXERCÍCIOS ANTERIORES	1.500.00.300.000	3.3.90.92.00		22.038,51			
DESPESAS DE EXERCÍCIOS ANTERIORES	1.600.00.999.000	3.3.90.92.00		51.577,43			
4 DESPESAS DE CAPIT						21.239,82	
4 INVESTIMENTOS					21.239,82		
OBRAS E INSTALAÇÕES	1.500.00.300.000	4.4.90.51.00		1.155,63			
OBRAS E INSTALAÇÕES	1.600.00.999.000	4.4.90.51.00		5.375,00			
OBRAS E INSTALAÇÕES	1.621.00.999.000	4.4.90.51.00		2.722,94			
OBRAS E INSTALAÇÕES	1.631.00.999.000	4.4.90.51.00		577,81			
EQUIPAMENTOS E MATERIAL PERMANENTE	1.500.00.300.000	4.4.90.52.00		1.155,63			
EQUIPAMENTOS E MATERIAL PERMANENTE	1.600.00.999.000	4.4.90.52.00		5.375,00			
EQUIPAMENTOS E MATERIAL PERMANENTE	1.601.00.999.000	4.4.90.52.00		1.652,81			
EQUIPAMENTOS E MATERIAL PERMANENTE	1.621.00.999.000	4.4.90.52.00		3.225,00			
MANUTENÇÃO DO PROGRAMA SAÚDE DA FAMÍLIA - PSF	10.301.0006.2068.0000						881.170,92
3 DESPESAS CORREN						881.170,92	
1 PESSOAL E ENCARGOS SOCIAIS					738.265,44		
CONTRATAÇÃO POR TEMPO DETERMINADO	1.600.00.999.000	3.1.90.04.00		9.515,77			
CONTRATAÇÃO POR TEMPO DETERMINADO	1.605.00.999.000	3.1.90.04.00		277.635,44			
VENCIMENTOS E VANTAGENS FIXAS - PESSOAL CIVIL	1.600.00.999.000	3.1.90.11.00		154.893,20			
VENCIMENTOS E VANTAGENS FIXAS - PESSOAL CIVIL	1.605.00.999.000	3.1.90.11.00		283.176,90			
OBRIGAÇÕES PATRONAIS	1.600.00.999.000	3.1.90.13.00		6.673,74			
CONTRIBUIÇÕES PATRONAIS	1.600.00.999.000	3.1.91.13.00		6.370,39			
3 OUTRAS DESPESAS CORRENTES					142.905,48		
OUTROS SERVIÇOS DE TERCEIROS - PESSOA FÍSICA	1.600.00.999.000	3.3.90.36.00		141.631,40			
DESPESAS DE EXERCÍCIOS ANTERIORES	1.600.00.999.000	3.3.90.92.00		1.274,08			

**PREFEITURA MUNICIPAL DE CURRALINHOS**

AV. SÃO RAIMUNDO S/N - CNPJ:01612579/0001-06

Página 28

QUADRO AUXILIAR DE DETALHAMENTO DA DESPESA

Lei: 348, Data: 22/12/2025

PODER	02	PODER EXECUTIVO					
ORGÃO	05	SECRETARIA MUNICIPAL DE SAUDE					
UNIDADE	02	FUNDO MUNICIPAL DE SAUDE					

Aplicacao Programada	Proj/Ativ	Finalidade	Categoria	Detalhada	TotalGrupo	Total Categ.	Total Func.
		F.R. - C.A.					
MANUTENÇÃO DO PROGRAMA SAÚDE BUCAL - PSB	10.301.0006.2069.0000						557.127,99
3 DESPESAS CORREN						557.127,99	
1 PESSOAL E ENCARGOS SOCIAIS					205.266,43		
CONTRATAÇÃO POR TEMPO DETERMINADO		1.600.00.999.000	3.1.90.04.00	9.515,77			
VENCIMENTOS E VANTAGENS FIXAS - PESSOAL CIVIL		1.600.00.999.000	3.1.90.11.00	180.340,39			
OBRIGAÇÕES PATRONAIS		1.600.00.999.000	3.1.90.13.00	6.370,39			
DESPESAS DE EXERCÍCIOS ANTERIORES		1.600.00.999.000	3.1.90.92.00	2.669,49			
CONTRIBUIÇÕES PATRONAIS		1.600.00.999.000	3.1.91.13.00	6.370,39			
3 OUTRAS DESPESAS CORRENTES					351.861,56		
DIÁRIAS - CIVIL		1.600.00.999.000	3.3.90.14.00	3.206,86			
MATERIAL DE CONSUMO		1.600.00.999.000	3.3.90.30.00	106.067,03			
OUTROS SERVIÇOS DE TERCEIROS - PESSOA FÍSICA		1.600.00.999.000	3.3.90.36.00	123.447,63			
OUTROS SERVIÇOS DE TERCEIROS - PESSOA JURÍDICA		1.600.00.999.000	3.3.90.39.00	119.140,04			
MANUTENÇÃO DO NASF	10.301.0006.2072.0000						15.109,84
3 DESPESAS CORREN						15.109,84	
1 PESSOAL E ENCARGOS SOCIAIS					9.866,17		
VENCIMENTOS E VANTAGENS FIXAS - PESSOAL CIVIL		1.600.00.999.000	3.1.90.11.00	6.370,39			
OBRIGAÇÕES PATRONAIS		1.600.00.999.000	3.1.90.13.00	1.747,89			
CONTRIBUIÇÕES PATRONAIS		1.600.00.999.000	3.1.91.13.00	1.747,89			
3 OUTRAS DESPESAS CORRENTES					5.243,67		
DIÁRIAS - CIVIL		1.600.00.999.000	3.3.90.14.00	1.747,89			
MATERIAL DE CONSUMO		1.600.00.999.000	3.3.90.30.00	1.747,89			
OUTROS SERVIÇOS DE TERCEIROS - PESSOA FÍSICA		1.600.00.999.000	3.3.90.36.00	1.747,89			
CONTRIBUIÇÕES A ENTIDADES	10.301.0006.2074.0000						43.371,19
3 DESPESAS CORREN						43.371,19	
3 OUTRAS DESPESAS CORRENTES					43.371,19		
CONTRIBUIÇÕES		1.500.00.300.000	3.3.50.41.00	37.000,80			
CONTRIBUIÇÕES		1.600.00.999.000	3.3.50.41.00	6.370,39			
MANUTENÇÃO DO CAPS	10.302.0006.2071.0000						15.647,98
3 DESPESAS CORREN						15.647,98	
1 PESSOAL E ENCARGOS SOCIAIS					9.580,94		
VENCIMENTOS E VANTAGENS FIXAS - PESSOAL CIVIL		1.600.00.999.000	3.1.90.11.00	9.580,94			
3 OUTRAS DESPESAS CORRENTES					6.067,04		
DIÁRIAS - CIVIL		1.600.00.999.000	3.3.90.14.00	1.516,76			
MATERIAL DE CONSUMO		1.600.00.999.000	3.3.90.30.00	1.516,76			
OUTROS SERVIÇOS DE TERCEIROS - PESSOA FÍSICA		1.600.00.999.000	3.3.90.36.00	1.516,76			
OUTROS SERVIÇOS DE TERCEIROS - PESSOA JURÍDICA		1.600.00.999.000	3.3.90.39.00	1.516,76			
MANUTENÇÃO DO SAMU	10.302.0006.2073.0000						131.896,96
3 DESPESAS CORREN						131.896,96	
1 PESSOAL E ENCARGOS SOCIAIS					4.766,96		
VENCIMENTOS E VANTAGENS FIXAS - PESSOAL CIVIL		1.600.00.999.000	3.1.90.11.00	4.766,96			
3 OUTRAS DESPESAS CORRENTES					127.130,00		
MATERIAL DE CONSUMO		1.500.00.300.000	3.3.90.30.00	6.370,39			
OUTROS SERVIÇOS DE TERCEIROS - PESSOA FÍSICA		1.500.00.300.000	3.3.90.36.00	6.370,39			
OUTROS SERVIÇOS DE TERCEIROS - PESSOA FÍSICA		1.600.00.999.000	3.3.90.36.00	102.903,51			
OUTROS SERVIÇOS DE TERCEIROS - PESSOA JURÍDICA		1.500.00.300.000	3.3.90.39.00	11.485,71			



PREFEITURA MUNICIPAL DE CURRALINHOS

AV. SÃO RAIMUNDO S/N - CNPJ:01612579/0001-06

Página 29

QUADRO AUXILIAR DE DETALHAMENTO DA DESPESA

Lei: 348, Data: 22/12/2025

CURRALINHOS - PI

LOA 2026

PODER	02	PODER EXECUTIVO					
ORGÃO	05	SECRETARIA MUNICIPAL DE SAUDE					
UNIDADE	02	FUNDO MUNICIPAL DE SAUDE					
Aplicacao Programada	Proj/Ativ	Finalidade	Categoria	Detalhada	TotalGrupo	Total Categ.	Total Func.
		F.R. - C.A.					
MANUTENÇÃO DO SAMU	10.302.0006.2073.0000						131.896,96
AQUISIÇÃO DE MATERIAIS E MEDICAMENTOS	10.303.0006.1038.0000						6.038,14
3 DESPESAS CORREN						5.460,33	
3 OUTRAS DESPESAS CORRENTES					5.460,33		
MATERIAL DE CONSUMO	1.600.00.999.000	3.3.90.30.00		5.460,33			
4 DESPESAS DE CAPIT						577,81	
4 INVESTIMENTOS					577,81		
EQUIPAMENTOS E MATERIAL PERMANENTE	1.601.00.999.000	4.4.90.52.00		577,81			
MANUTENÇÃO DA FARMÁCIA BÁSICA	10.303.0006.2066.0000						16.970,36
3 DESPESAS CORREN						16.970,36	
3 OUTRAS DESPESAS CORRENTES					16.970,36		
MATERIAL DE CONSUMO	1.500.00.300.000	3.3.90.30.00		7.869,81			
MATERIAL DE CONSUMO	1.600.00.999.000	3.3.90.30.00		9.100,55			
ENCARGOS COM VIGILÂNCIA E INSPEÇÃO SANITÁRIA	10.304.0007.2070.0000						134.658,92
3 DESPESAS CORREN						134.658,92	
1 PESSOAL E ENCARGOS SOCIAIS					20.425,67		
CONTRATAÇÃO POR TEMPO DETERMINADO	1.600.00.999.000	3.1.90.04.00		10.192,61			
VENCIMENTOS E VANTAGENS FIXAS - PESSOAL CIVIL	1.600.00.999.000	3.1.90.11.00		2.224,58			
OBRIGAÇÕES PATRONAIS	1.600.00.999.000	3.1.90.13.00		3.882,90			
CONTRIBUIÇÕES PATRONAIS	1.600.00.999.000	3.1.91.13.00		4.125,58			
3 OUTRAS DESPESAS CORRENTES					114.233,25		
MATERIAL DE CONSUMO	1.600.00.999.000	3.3.90.30.00		60.010,60			
OUTROS SERVIÇOS DE TERCEIROS - PESSOA FÍSICA	1.600.00.999.000	3.3.90.36.00		54.222,65			
MANUTENÇÃO DO SETOR DE VIGILÂNCIA EPIDEMIOLÓGICA	10.305.0007.2064.0000						110.065,02
3 DESPESAS CORREN						110.065,02	
1 PESSOAL E ENCARGOS SOCIAIS					104.055,76		
CONTRATAÇÃO POR TEMPO DETERMINADO	1.500.00.300.000	3.1.90.04.00		8.225,16			
CONTRATAÇÃO POR TEMPO DETERMINADO	1.600.00.999.000	3.1.90.04.00		13.736,15			
VENCIMENTOS E VANTAGENS FIXAS - PESSOAL CIVIL	1.604.00.999.000	3.1.90.11.00		73.384,46			
OBRIGAÇÕES PATRONAIS	1.600.00.999.000	3.1.90.13.00		5.404,90			
CONTRIBUIÇÕES PATRONAIS	1.600.00.999.000	3.1.91.13.00		3.305,09			
3 OUTRAS DESPESAS CORRENTES					6.009,26		
DIÁRIAS - CIVIL	1.600.00.999.000	3.3.90.14.00		2.369,03			
MATERIAL DE CONSUMO	1.600.00.999.000	3.3.90.30.00		1.213,41			
OUTROS SERVIÇOS DE TERCEIROS - PESSOA FÍSICA	1.600.00.999.000	3.3.90.36.00		1.213,41			
OUTROS SERVIÇOS DE TERCEIROS - PESSOA JURÍDICA	1.600.00.999.000	3.3.90.39.00		1.213,41			
TOTAL							7.580.207,81

**PREFEITURA MUNICIPAL DE CURRALINHOS**

AV. SÃO RAIMUNDO S/N - CNPJ:01612579/0001-06

Página 30

QUADRO AUXILIAR DE DETALHAMENTO DA DESPESA

Lei: 348, Data: 22/12/2025

PODER	02	PODER EXECUTIVO						
ORGÃO	06	SECRETARIA MUNICIPAL DE ASSISTÊNCIA SOCIAL						
UNIDADE	01	SECRETARIA MUNICIPAL DE ASSISTÊNCIA SOCIAL						

Aplicacao Programada	Proj/Ativ	Finalidade	Categoria	Detalhada	TotalGrupo	Total Categ.	Total Func.
		F.R. - C.A.					
ENCARGOS COM A ADMINISTRAÇÃO DA SECRETARIA	08.122.0004.2076.0000						496.950,49
3 DESPESAS CORREN						495.794,86	
1 PESSOAL E ENCARGOS SOCIAIS					183.741,68		
CONTRATAÇÃO POR TEMPO DETERMINADO		1.500.00.999.000	3.1.90.04.00	26.370,39			
VENCIMENTOS E VANTAGENS FIXAS - PESSOAL CIVIL		1.500.00.999.000	3.1.90.11.00	129.194,52			
OBRIGAÇÕES PATRONAIS		1.500.00.999.000	3.1.90.13.00	10.010,60			
DESPESAS DE EXERCÍCIOS ANTERIORES		1.500.00.999.000	3.1.90.92.00	6.500,40			
CONTRIBUIÇÕES PATRONAIS		1.500.00.999.000	3.1.91.13.00	11.665,77			
3 OUTRAS DESPESAS CORRENTES					312.053,18		
CONTRIBUIÇÕES		1.500.00.999.000	3.3.50.41.00	1.028,51			
OUTROS BENEFÍCIOS ASSISTENCIAIS DO SERVIDOR E DO MILIT		1.500.00.999.000	3.3.90.08.00	6.075,00			
DIÁRIAS - CIVIL		1.500.00.999.000	3.3.90.14.00	8.681,64			
MATERIAL DE CONSUMO		1.500.00.999.000	3.3.90.30.00	10.007,91			
MATERIAL, BEM OU SERVIÇO PARA DISTRIBUIÇÃO GRATUITA		1.500.00.999.000	3.3.90.32.00	83.306,85			
OUTROS SERVIÇOS DE TERCEIROS - PESSOA FÍSICA		1.500.00.999.000	3.3.90.36.00	122.451,89			
OUTROS SERVIÇOS DE TERCEIROS - PESSOA JURÍDICA		1.500.00.999.000	3.3.90.39.00	75.115,63			
SERVIÇOS DE TECNOLOGIA DA INFORMAÇÃO E COMUNICAÇÃO		1.500.00.999.000	3.3.90.40.00	3.235,75			
OUTROS AUXÍLIOS FINANCEIROS A PESSOAS FÍSICAS		1.500.00.999.000	3.3.90.48.00	2.150,00			
4 DESPESAS DE CAPIT						1.155,63	
4 INVESTIMENTOS					1.155,63		
EQUIPAMENTOS E MATERIAL PERMANENTE		1.500.00.999.000	4.4.90.52.00	1.155,63			
ATENDIMENTO EMERGENCIAL A CALAMIDADES	08.122.0004.2089.0000						16.125,00
3 DESPESAS CORREN						16.125,00	
3 OUTRAS DESPESAS CORRENTES					16.125,00		
OUTROS SERVIÇOS DE TERCEIROS - PESSOA JURÍDICA		1.503.00.999.000	3.3.90.39.00	16.125,00			
MANUTENÇÃO DO CONSELHO TUTELAR DO MUNICÍPIO	08.244.0011.2077.0000						130.901,50
3 DESPESAS CORREN						130.901,50	
1 PESSOAL E ENCARGOS SOCIAIS					104.114,10		
CONTRATAÇÃO POR TEMPO DETERMINADO		1.500.00.999.000	3.1.90.04.00	3.822,23			
VENCIMENTOS E VANTAGENS FIXAS - PESSOAL CIVIL		1.500.00.999.000	3.1.90.11.00	80.027,98			
OBRIGAÇÕES PATRONAIS		1.500.00.999.000	3.1.90.13.00	7.523,12			
CONTRIBUIÇÕES PATRONAIS		1.500.00.999.000	3.1.91.13.00	12.740,77			
3 OUTRAS DESPESAS CORRENTES					26.787,40		
CONTRIBUIÇÕES		1.500.00.999.000	3.3.50.41.00	3.033,52			
DIÁRIAS - CIVIL		1.500.00.999.000	3.3.90.14.00	9.718,81			
MATERIAL DE CONSUMO		1.500.00.999.000	3.3.90.30.00	1.747,89			
OUTROS SERVIÇOS DE TERCEIROS - PESSOA FÍSICA		1.500.00.999.000	3.3.90.36.00	8.918,53			
OUTROS SERVIÇOS DE TERCEIROS - PESSOA JURÍDICA		1.500.00.999.000	3.3.90.39.00	1.184,52			
DESPESAS DE EXERCÍCIOS ANTERIORES		1.500.00.999.000	3.3.90.92.00	2.184,13			
TOTAL							643.976,99



PREFEITURA MUNICIPAL DE CURRALINHOS

AV. SÃO RAIMUNDO S/N - CNPJ:01612579/0001-06

Página 31

QUADRO AUXILIAR DE DETALHAMENTO DA DESPESA

Lei: 348, Data: 22/12/2025

CURRALINHOS - PI

LOA 2026

PODER	02	PODER EXECUTIVO					
ORGÃO	06	SECRETARIA MUNICIPAL DE ASSISTÊNCIA SOCIAL					
UNIDADE	02	FUNDO MUNICIPAL DE ASSISTÊNCIA SOCIAL					
Aplicacao Programada	Proj/Ativ	Finalidade	Categoria	Detalhada	TotalGrupo	Total Categ.	Total Func.
		F.R. - C.A.					
GESTÃO ADMINISTRATIVA DO FUNDO DE ASSISTÊNCIA SOCIAL	08.122.0004.2138.0000						2.000,00
3 DESPESAS CORREN						2.000,00	
3 OUTRAS DESPESAS CORRENTES					2.000,00		
MATERIAL DE CONSUMO		1.500.00.999.000	3.3.90.30.00	500,00			
MATERIAL DE CONSUMO		1.660.00.999.000	3.3.90.30.00	500,00			
OUTROS SERVIÇOS DE TERCEIROS - PESSOA FÍSICA		1.500.00.999.000	3.3.90.36.00	500,00			
OUTROS SERVIÇOS DE TERCEIROS - PESSOA JURÍDICA		1.500.00.999.000	3.3.90.39.00	500,00			
FORTEALECIMENTO DO CONTROLE SOCIAL(CONSELHO DE ASSISTÊNCIA SOCIAL)	08.122.0004.2142.0000						500,00
3 DESPESAS CORREN						500,00	
3 OUTRAS DESPESAS CORRENTES					500,00		
OUTROS SERVIÇOS DE TERCEIROS - PESSOA FÍSICA		1.500.00.999.000	3.3.90.36.00	500,00			
FORTEALECIMENTO DO CONTROLE SOCIAL(CONSELHO DE ASSISTÊNCIA SOCIAL)	08.122.0011.2142.0000						1.000,00
3 DESPESAS CORREN						1.000,00	
3 OUTRAS DESPESAS CORRENTES					1.000,00		
OUTROS SERVIÇOS DE TERCEIROS - PESSOA FÍSICA		1.660.00.999.000	3.3.90.36.00	500,00			
OUTROS SERVIÇOS DE TERCEIROS - PESSOA JURÍDICA		1.660.00.999.000	3.3.90.39.00	500,00			
CONSTRUÇÃO E AMPLIAÇÃO DO CENTRO DE CONVIVÊNCIA DOS IDOSOS	08.241.0011.1039.0000						9.028,32
3 DESPESAS CORREN						8.797,20	
3 OUTRAS DESPESAS CORRENTES					8.797,20		
OUTROS SERVIÇOS DE TERCEIROS - PESSOA JURÍDICA		1.660.00.999.000	3.3.90.39.00	8.797,20			
4 DESPESAS DE CAPIT						231,12	
4 INVESTIMENTOS					231,12		
OBRAS E INSTALAÇÕES		1.660.00.999.000	4.4.90.51.00	115,56			
EQUIPAMENTOS E MATERIAL PERMANENTE		1.660.00.999.000	4.4.90.52.00	115,56			
BLOCO DE GESTÃO DO SUAS - IGD-SUAS	08.241.0011.2080.0000						32.847,20
3 DESPESAS CORREN						32.847,20	
3 OUTRAS DESPESAS CORRENTES					32.847,20		
MATERIAL DE CONSUMO		1.660.00.999.000	3.3.90.30.00	19.797,20			
OUTROS SERVIÇOS DE TERCEIROS - PESSOA JURÍDICA		1.660.00.999.000	3.3.90.39.00	13.050,00			
MANUTENÇÃO DO PROGRAMA DE APOIO AO IDOSO	08.241.0011.2083.0000						25.481,56
3 DESPESAS CORREN						25.481,56	
3 OUTRAS DESPESAS CORRENTES					25.481,56		
MATERIAL DE CONSUMO		1.660.00.999.000	3.3.90.30.00	6.370,39			
MATERIAL, BEM OU SERVIÇO PARA DISTRIBUIÇÃO GRATUITA		1.660.00.999.000	3.3.90.32.00	6.370,39			
OUTROS SERVIÇOS DE TERCEIROS - PESSOA FÍSICA		1.660.00.999.000	3.3.90.36.00	6.370,39			
OUTROS SERVIÇOS DE TERCEIROS - PESSOA JURÍDICA		1.660.00.999.000	3.3.90.39.00	6.370,39			
MANUTENÇÃO DO PROGRAMA DE APOIO AS PESSOAS DEFICIENTES	08.242.0011.2082.0000						25.481,56
3 DESPESAS CORREN						25.481,56	

**PREFEITURA MUNICIPAL DE CURRALINHOS**

AV. SÃO RAIMUNDO S/N - CNPJ:01612579/0001-06

Página 32

QUADRO AUXILIAR DE DETALHAMENTO DA DESPESA

Lei: 348, Data: 22/12/2025

PODER	02	PODER EXECUTIVO					
ORGÃO	06	SECRETARIA MUNICIPAL DE ASSISTÊNCIA SOCIAL					
UNIDADE	02	FUNDO MUNICIPAL DE ASSISTÊNCIA SOCIAL					

Aplicacao Programada	Proj/Ativ	Finalidade	Categoria	Detalhada	TotalGrupo	Total Categ.	Total Func.
		F.R. - C.A.					
MANUTENÇÃO DO PROGRAMA DE APOIO AS PESSOAS DEFICIENTES	08.242.0011.2082.0000						25.481,56
3 DESPESAS CORREN						25.481,56	
3 OUTRAS DESPESAS CORRENTES					25.481,56		
MATERIAL DE CONSUMO		1.660.00.999.000	3.3.90.30.00	6.370,39			
MATERIAL, BEM OU SERVIÇO PARA DISTRIBUIÇÃO GRATUITA		1.660.00.999.000	3.3.90.32.00	6.370,39			
OUTROS SERVIÇOS DE TERCEIROS - PESSOA FÍSICA		1.660.00.999.000	3.3.90.36.00	6.370,39			
OUTROS SERVIÇOS DE TERCEIROS - PESSOA JURÍDICA		1.660.00.999.000	3.3.90.39.00	6.370,39			
ASSISTÊNCIA INTEGRAL A CRIANÇA E AO ADOLESCENTE	08.243.0011.2079.0000						65.054,74
3 DESPESAS CORREN						65.054,74	
3 OUTRAS DESPESAS CORRENTES					65.054,74		
MATERIAL DE CONSUMO		1.660.00.999.000	3.3.90.30.00	28.370,39			
MATERIAL, BEM OU SERVIÇO PARA DISTRIBUIÇÃO GRATUITA		1.660.00.999.000	3.3.90.32.00	3.943,57			
OUTROS SERVIÇOS DE TERCEIROS - PESSOA FÍSICA		1.660.00.999.000	3.3.90.36.00	16.370,39			
OUTROS SERVIÇOS DE TERCEIROS - PESSOA JURÍDICA		1.660.00.999.000	3.3.90.39.00	16.370,39			
PRIMEIRA INFÂNCIA NO SUAS - CRIANÇA FELIZ	08.243.0011.2141.0000						1.000,00
3 DESPESAS CORREN						1.000,00	
3 OUTRAS DESPESAS CORRENTES					1.000,00		
MATERIAL DE CONSUMO		1.660.00.999.000	3.3.90.30.00	500,00			
OUTROS SERVIÇOS DE TERCEIROS - PESSOA FÍSICA		1.660.00.999.000	3.3.90.36.00	500,00			
AGENDA TRANSVERSAL PARA CRIANÇAS E ADOLESCENTES - SELO UNICEF	08.243.0011.2143.0000						1.000,00
3 DESPESAS CORREN						1.000,00	
3 OUTRAS DESPESAS CORRENTES					1.000,00		
OUTROS SERVIÇOS DE TERCEIROS - PESSOA FÍSICA		1.660.00.999.000	3.3.90.36.00	500,00			
OUTROS SERVIÇOS DE TERCEIROS - PESSOA JURÍDICA		1.660.00.999.000	3.3.90.39.00	500,00			
PROGRAMA COMBATE AO ABUSO E EXPLORAÇÃO SEXUAL DE CRIANÇAS E ADOLESCENTES	08.243.0011.2144.0000						1.500,00
3 DESPESAS CORREN						1.500,00	
3 OUTRAS DESPESAS CORRENTES					1.500,00		
DIÁRIAS - CIVIL		1.660.00.999.000	3.3.90.14.00	500,00			
OUTROS SERVIÇOS DE TERCEIROS - PESSOA FÍSICA		1.660.00.999.000	3.3.90.36.00	500,00			
OUTROS SERVIÇOS DE TERCEIROS - PESSOA JURÍDICA		1.660.00.999.000	3.3.90.39.00	500,00			
CONSTRUÇÃO E AMPLIAÇÃO DO CENTRO DE CONVIVÊNCIA DOS IDOSOS	08.244.0011.1039.0000						9.245,00
3 DESPESAS CORREN						9.245,00	
3 OUTRAS DESPESAS CORRENTES					9.245,00		
OUTROS SERVIÇOS DE TERCEIROS - PESSOA JURÍDICA		1.665.00.999.000	3.3.90.39.00	9.245,00			
AQUISIÇÃO DE VEÍCULO PARA O FMS	08.244.0011.1040.0000						1.317,99
4 DESPESAS DE CAPIT						1.317,99	
4 INVESTIMENTOS					1.317,99		
EQUIPAMENTOS E MATERIAL PERMANENTE		1.660.00.999.000	4.4.90.52.00	115,56			
EQUIPAMENTOS E MATERIAL PERMANENTE		1.665.00.999.000	4.4.90.52.00	1.202,43			



PREFEITURA MUNICIPAL DE CURRALINHOS

AV. SÃO RAIMUNDO S/N - CNPJ:01612579/0001-06

Página 33

QUADRO AUXILIAR DE DETALHAMENTO DA DESPESA

Lei: 348, Data: 22/12/2025

CURRALINHOS - PI

LOA 2026

PODER	02	PODER EXECUTIVO					
ORGÃO	06	SECRETARIA MUNICIPAL DE ASSISTÊNCIA SOCIAL					
UNIDADE	02	FUNDO MUNICIPAL DE ASSISTÊNCIA SOCIAL					
Aplicacao Programada	Proj/Ativ	Finalidade	Categoria	Detalhada	TotalGrupo	Total Categ.	Total Func.
		F.R. - C.A.					
AQUISIÇÃO DE VEÍCULO PARA O FMAS	08.244.0011.1040.0000						1.317,99
AÇÕES COM O PROJETO CREAS	08.244.0011.2078.0000						56.838,40
3 DESPESAS CORREN						56.838,40	
3 OUTRAS DESPESAS CORRENTES					56.838,40		
MATERIAL DE CONSUMO	1.660.00.999.000	3.3.90.30.00		6.370,39			
MATERIAL, BEM OU SERVIÇO PARA DISTRIBUIÇÃO GRATUITA	1.660.00.999.000	3.3.90.32.00		6.370,39			
OUTROS SERVIÇOS DE TERCEIROS - PESSOA FÍSICA	1.660.00.999.000	3.3.90.36.00		31.404,21			
OUTROS SERVIÇOS DE TERCEIROS - PESSOA JURÍDICA	1.660.00.999.000	3.3.90.39.00		6.323,02			
DESPESAS DE EXERCÍCIOS ANTERIORES	1.660.00.999.000	3.3.90.92.00		6.370,39			
PROJETOS ESPECIAIS NA ÁREA DE ASSISTÊNCIA SOCIAL	08.244.0011.2081.0000						21.537,98
3 DESPESAS CORREN						21.537,98	
3 OUTRAS DESPESAS CORRENTES					21.537,98		
MATERIAL DE CONSUMO	1.660.00.999.000	3.3.90.30.00		6.370,39			
OUTROS SERVIÇOS DE TERCEIROS - PESSOA FÍSICA	1.660.00.999.000	3.3.90.36.00		6.370,39			
OUTROS SERVIÇOS DE TERCEIROS - PESSOA JURÍDICA	1.660.00.999.000	3.3.90.39.00		8.797,20			
PROGRAMA PBF-PISO BÁSICO FIXO	08.244.0011.2084.0000						39.407,92
3 DESPESAS CORREN						39.407,92	
3 OUTRAS DESPESAS CORRENTES					39.407,92		
OUTROS SERVIÇOS DE TERCEIROS - PESSOA FÍSICA	1.660.00.999.000	3.3.90.36.00		23.225,00			
OUTROS SERVIÇOS DE TERCEIROS - PESSOA JURÍDICA	1.660.00.999.000	3.3.90.39.00		8.739,42			
OUTROS AUXÍLIOS FINANCEIROS A PESSOAS FÍSICAS	1.660.00.999.000	3.3.90.48.00		3.084,71			
DESPESAS DE EXERCÍCIOS ANTERIORES	1.660.00.999.000	3.3.90.92.00		4.358,79			
MANUTENÇÃO DO SCFV	08.244.0011.2085.0000						99.837,24
3 DESPESAS CORREN						99.721,68	
3 OUTRAS DESPESAS CORRENTES					99.721,68		
OUTROS SERVIÇOS DE TERCEIROS - PESSOA FÍSICA	1.660.00.999.000	3.3.90.36.00		86.891,77			
OUTROS SERVIÇOS DE TERCEIROS - PESSOA JURÍDICA	1.660.00.999.000	3.3.90.39.00		9.684,52			
DESPESAS DE EXERCÍCIOS ANTERIORES	1.660.00.999.000	3.3.90.92.00		3.145,39			
4 DESPESAS DE CAPIT						115,56	
4 INVESTIMENTOS					115,56		
EQUIPAMENTOS E MATERIAL PERMANENTE	1.660.00.999.000	4.4.90.52.00		115,56			
AÇÕES COM O PROGRAMA IGDBF	08.244.0011.2086.0000						67.354,39
3 DESPESAS CORREN						61.123,27	
3 OUTRAS DESPESAS CORRENTES					61.123,27		
MATERIAL DE CONSUMO	1.660.00.999.000	3.3.90.30.00		15.038,52			
OUTROS SERVIÇOS DE TERCEIROS - PESSOA FÍSICA	1.660.00.999.000	3.3.90.36.00		26.887,52			
OUTROS SERVIÇOS DE TERCEIROS - PESSOA JURÍDICA	1.660.00.999.000	3.3.90.39.00		16.527,74			
DESPESAS DE EXERCÍCIOS ANTERIORES	1.660.00.999.000	3.3.90.92.00		2.669,49			
4 DESPESAS DE CAPIT						6.231,12	
4 INVESTIMENTOS					6.231,12		
OBRAS E INSTALAÇÕES	1.660.00.999.000	4.4.90.51.00		115,56			
EQUIPAMENTOS E MATERIAL PERMANENTE	1.660.00.999.000	4.4.90.52.00		6.115,56			
ADMINISTRAÇÃO DO FMAS	08.244.0011.2087.0000						879.503,24

**PREFEITURA MUNICIPAL DE CURRALINHOS**

AV. SÃO RAIMUNDO S/N - CNPJ:01612579/0001-06

Página 34

Lei: 348, Data: 22/12/2025

QUADRO AUXILIAR DE DETALHAMENTO DA DESPESA

PODER	02	PODER EXECUTIVO				
ORGÃO	06	SECRETARIA MUNICIPAL DE ASSISTÊNCIA SOCIAL				
UNIDADE	02	FUNDO MUNICIPAL DE ASSISTÊNCIA SOCIAL				

Aplicacao Programada	Proj/Ativ	Finalidade	Categoria	Detalhada	TotalGrupo	Total Categ.	Total Func.
F.R. - C.A.							
ADMINISTRAÇÃO DO FMAS	08.244.0011.2087.0000					879.503,24	
3 DESPESAS CORREN					722.370,73		
1 PESSOAL E ENCARGOS SOCIAIS					65.136,53		
CONTRATAÇÃO POR TEMPO DETERMINADO		1.500.00.999.000	3.1.90.04.00	621,15			
CONTRATAÇÃO POR TEMPO DETERMINADO		1.660.00.999.000	3.1.90.04.00	5.096,31			
VENCIMENTOS E VANTAGENS FIXAS - PESSOAL CIVIL		1.500.00.999.000	3.1.90.11.00	434,81			
VENCIMENTOS E VANTAGENS FIXAS - PESSOAL CIVIL		1.660.00.999.000	3.1.90.11.00	53.632,56			
OBRIGAÇÕES PATRONAIS		1.500.00.999.000	3.1.90.13.00	358,24			
OBRIGAÇÕES PATRONAIS		1.660.00.999.000	3.1.90.13.00	1.844,38			
CONTRIBUIÇÕES PATRONAIS		1.500.00.999.000	3.1.91.13.00	358,24			
CONTRIBUIÇÕES PATRONAIS		1.660.00.999.000	3.1.91.13.00	2.790,84			
3 OUTRAS DESPESAS CORRENTES					657.234,20		
CONTRIBUIÇÕES		1.660.00.999.000	3.3.50.41.00	5.278,31			
DIÁRIAS - CIVIL		1.660.00.999.000	3.3.90.14.00	6.370,39			
MATERIAL DE CONSUMO		1.500.00.999.000	3.3.90.30.00	606,71			
MATERIAL DE CONSUMO		1.660.00.999.000	3.3.90.30.00	20.295,67			
MATERIAL DE CONSUMO		1.661.00.999.000	3.3.90.30.00	5.466,88			
MATERIAL DE CONSUMO		1.662.00.999.000	3.3.90.30.00	3.225,00			
MATERIAL DE CONSUMO		1.669.00.999.000	3.3.90.30.00	204.334,38			
MATERIAL, BEM OU SERVIÇO PARA DISTRIBUIÇÃO GRATUITA		1.500.00.999.000	3.3.90.32.00	1.110,56			
MATERIAL, BEM OU SERVIÇO PARA DISTRIBUIÇÃO GRATUITA		1.660.00.999.000	3.3.90.32.00	3.882,90			
PASSAGENS E DESPESAS COM LOCOMOÇÃO		1.500.00.999.000	3.3.90.33.00	995,00			
PASSAGENS E DESPESAS COM LOCOMOÇÃO		1.660.00.999.000	3.3.90.33.00	630,97			
OUTROS SERVIÇOS DE TERCEIROS - PESSOA FÍSICA		1.500.00.999.000	3.3.90.36.00	794,56			
OUTROS SERVIÇOS DE TERCEIROS - PESSOA FÍSICA		1.660.00.999.000	3.3.90.36.00	10.527,74			
OUTROS SERVIÇOS DE TERCEIROS - PESSOA FÍSICA		1.661.00.999.000	3.3.90.36.00	5.156,98			
OUTROS SERVIÇOS DE TERCEIROS - PESSOA FÍSICA		1.662.00.999.000	3.3.90.36.00	3.225,00			
OUTROS SERVIÇOS DE TERCEIROS - PESSOA FÍSICA		1.669.00.999.000	3.3.90.36.00	3.225,00			
OUTROS SERVIÇOS DE TERCEIROS - PESSOA JURÍDICA		1.500.00.999.000	3.3.90.39.00	953,40			
OUTROS SERVIÇOS DE TERCEIROS - PESSOA JURÍDICA		1.660.00.999.000	3.3.90.39.00	2.311,25			
OUTROS SERVIÇOS DE TERCEIROS - PESSOA JURÍDICA		1.660.00.999.000	3.3.90.39.00	5.052,17			
OUTROS SERVIÇOS DE TERCEIROS - PESSOA JURÍDICA		1.661.00.999.000	3.3.90.39.00	29.028,03			
OUTROS SERVIÇOS DE TERCEIROS - PESSOA JURÍDICA		1.662.00.999.000	3.3.90.39.00	3.225,00			
OUTROS SERVIÇOS DE TERCEIROS - PESSOA JURÍDICA		1.669.00.999.000	3.3.90.39.00	307.824,50			
SERVIÇOS DE TECNOLOGIA DA INFORMAÇÃO E COMUNICAÇÃO		1.660.00.999.000	3.3.90.40.00	16.882,90			
SERVIÇOS DE TECNOLOGIA DA INFORMAÇÃO E COMUNICAÇÃO		1.669.00.999.000	3.3.90.40.00	5.000,00			
OBRIGAÇÕES TRIBUTÁRIAS E CONTRIBUTIVAS		1.660.00.999.000	3.3.90.47.00	5.278,31			
OUTROS AUXÍLIOS FINANCEIROS A PESSOAS FÍSICAS		1.500.00.999.000	3.3.90.48.00	531,59			
OUTROS AUXÍLIOS FINANCEIROS A PESSOAS FÍSICAS		1.660.00.999.000	3.3.90.48.00	3.882,90			
DESPESAS DE EXERCÍCIOS ANTERIORES		1.660.00.999.000	3.3.90.92.00	1.638,10			
INDENIZAÇÕES E RESTITUIÇÕES		1.660.00.999.000	3.3.90.93.00	500,00			
4 DESPESAS DE CAPIT						157.132,51	
4 INVESTIMENTOS					157.132,51		
OBRAS E INSTALAÇÕES		1.669.00.999.000	4.4.90.51.00	101.631,11			
EQUIPAMENTOS E MATERIAL PERMANENTE		1.660.00.999.000	4.4.90.52.00	50.501,40			
EQUIPAMENTOS E MATERIAL PERMANENTE		1.669.00.999.000	4.4.90.52.00	5.000,00			
ENCARGOS E TRANSPORTES DE PESSOAS	08.244.0011.2088.0000					12.286,04	
CARENTES							
3 DESPESAS CORREN						12.170,48	



PREFEITURA MUNICIPAL DE CURRALINHOS

AV. SÃO RAIMUNDO S/N - CNPJ:01612579/0001-06

Página 35

QUADRO AUXILIAR DE DETALHAMENTO DA DESPESA

Lei: 348, Data: 22/12/2025

CURRALINHOS - PI

LOA 2026

PODER	02	PODER EXECUTIVO					
ORGÃO	06	SECRETARIA MUNICIPAL DE ASSISTÊNCIA SOCIAL					
UNIDADE	02	FUNDO MUNICIPAL DE ASSISTÊNCIA SOCIAL					
Aplicacao Programada	Proj/Ativ	Finalidade	Categoria	Detalhada	TotalGrupo	Total Categ.	Total Func.
		F.R. - C.A.					
ENCARGOS E TRANSPORTES DE PESSOAS CARENTES	08.244.0011.2088.0000						12.286,04
3 DESPESAS CORREN						12.170,48	
3 OUTRAS DESPESAS CORRENTES					12.170,48		
MATERIAL DE CONSUMO		1.660.00.999.000	3.3.90.30.00	4.344,00			
OUTROS SERVIÇOS DE TERCEIROS - PESSOA FÍSICA		1.660.00.999.000	3.3.90.36.00	5.096,31			
OUTROS SERVIÇOS DE TERCEIROS - PESSOA JURÍDICA		1.660.00.999.000	3.3.90.39.00	2.730,17			
4 DESPESAS DE CAPIT						115,56	
4 INVESTIMENTOS					115,56		
EQUIPAMENTOS E MATERIAL PERMANENTE		1.660.00.999.000	4.4.90.52.00	115,56			
ATENDIMENTO EMERGENCIAL A CALAMIDADES	08.244.0011.2089.0000						18.443,80
3 DESPESAS CORREN						18.443,80	
3 OUTRAS DESPESAS CORRENTES					18.443,80		
MATERIAL, BEM OU SERVIÇO PARA DISTRIBUIÇÃO GRATUITA		1.660.00.999.000	3.3.90.32.00	3.882,90			
PASSAGENS E DESPESAS COM LOCOMOÇÃO		1.660.00.999.000	3.3.90.33.00	2.730,17			
OUTROS SERVIÇOS DE TERCEIROS - PESSOA FÍSICA		1.660.00.999.000	3.3.90.36.00	2.730,17			
OUTROS SERVIÇOS DE TERCEIROS - PESSOA JURÍDICA		1.660.00.999.000	3.3.90.39.00	6.370,39			
OUTROS AUXÍLIOS FINANCEIROS A PESSOAS FÍSICAS		1.660.00.999.000	3.3.90.48.00	2.730,17			
MANUTENÇÃO DOS PROGRAMA ASSISTENCIAS	08.244.0011.2090.0000						10.920,68
3 DESPESAS CORREN						10.920,68	
3 OUTRAS DESPESAS CORRENTES					10.920,68		
MATERIAL DE CONSUMO		1.660.00.999.000	3.3.90.30.00	2.730,17			
MATERIAL, BEM OU SERVIÇO PARA DISTRIBUIÇÃO GRATUITA		1.660.00.999.000	3.3.90.32.00	2.730,17			
OUTROS SERVIÇOS DE TERCEIROS - PESSOA FÍSICA		1.660.00.999.000	3.3.90.36.00	2.730,17			
OUTROS SERVIÇOS DE TERCEIROS - PESSOA JURÍDICA		1.660.00.999.000	3.3.90.39.00	2.730,17			
EXECUÇÃO DE EMENDAS PARLAMENTARES PARA A ASSISTÊNCIA SOCIAL	08.244.0011.2135.0000						10.750,00
3 DESPESAS CORREN						10.750,00	
3 OUTRAS DESPESAS CORRENTES					10.750,00		
OUTROS SERVIÇOS DE TERCEIROS - PESSOA JURÍDICA		1.660.00.999.000	3.3.90.39.00	10.750,00			
PROCAD-SUAS	08.244.0011.2136.0000						5.375,00
3 DESPESAS CORREN						5.375,00	
3 OUTRAS DESPESAS CORRENTES					5.375,00		
OUTROS SERVIÇOS DE TERCEIROS - PESSOA JURÍDICA		1.660.00.999.000	3.3.90.39.00	5.375,00			
GESTÃO DE BENEFÍCIOS EVENTUAIS	08.244.0011.2140.0000						1.000,00
3 DESPESAS CORREN						1.000,00	
3 OUTRAS DESPESAS CORRENTES					1.000,00		
MATERIAL, BEM OU SERVIÇO PARA DISTRIBUIÇÃO GRATUITA		1.660.00.999.000	3.3.90.32.00	500,00			
OUTROS AUXÍLIOS FINANCEIROS A PESSOAS FÍSICAS		1.661.00.999.000	3.3.90.48.00	500,00			
GESTÃO DE BENEFÍCIOS EVENTUAIS	08.244.0173.2140.0000						500,00
3 DESPESAS CORREN						500,00	
3 OUTRAS DESPESAS CORRENTES					500,00		
MATERIAL, BEM OU SERVIÇO PARA DISTRIBUIÇÃO GRATUITA		1.660.00.999.000	3.3.90.32.00	500,00			

PREFEITURA MUNICIPAL DE CURRALINHOS
 AV. SÃO RAIMUNDO S/N - CNPJ:01612579/0001-06

Página 36

QUADRO AUXILIAR DE DETALHAMENTO DA DESPESA

Lei: 348, Data: 22/12/2025

PODER	02	PODER EXECUTIVO					
ORGÃO	06	SECRETARIA MUNICIPAL DE ASSISTÊNCIA SOCIAL					
UNIDADE	02	FUNDO MUNICIPAL DE ASSISTÊNCIA SOCIAL					
Aplicacao Programada	Proj/Ativ	Finalidade	Categoria	Detalhada	TotalGrupo	Total Categ.	Total Func.
		F.R. - C.A.					
GESTÃO DE BENEFÍCIOS EVENTUAIS	08.244.0173.2140.0000						500,00
BLOCO DE GESTÃO DO SUAS - IGD-SUAS	08.245.0011.2080.0000						117.797,20
3 DESPESAS CORREN						117.797,20	
3 OUTRAS DESPESAS CORRENTES							
OUTROS SERVIÇOS DE TERCEIROS - PESSOA FÍSICA		1.660.00.999.000	3.3.90.36.00	117.797,20			
PROGRAMA PBF-PISO BÁSICO FIXO	08.245.0011.2084.0000						21.797,40
3 DESPESAS CORREN						21.797,40	
3 OUTRAS DESPESAS CORRENTES							
DIÁRIAS - CIVIL		1.660.00.999.000	3.3.90.14.00	10.544,50			
MATERIAL DE CONSUMO		1.660.00.999.000	3.3.90.30.00	11.252,90			
MANUTENÇÃO DO SCFV	08.245.0011.2085.0000						14.680,10
3 DESPESAS CORREN						14.680,10	
3 OUTRAS DESPESAS CORRENTES							
DIÁRIAS - CIVIL		1.660.00.999.000	3.3.90.14.00	3.882,90			
MATERIAL DE CONSUMO		1.660.00.999.000	3.3.90.30.00	10.797,20			
BLOCO DA PROTEÇÃO SOCIAL ESPECIAL DE MÉDIA E ALTA COMPLEXIDADE (MAC)	08.245.1204.2139.0000						1.500,00
3 DESPESAS CORREN						1.500,00	
3 OUTRAS DESPESAS CORRENTES							
MATERIAL DE CONSUMO		1.660.00.999.000	3.3.90.30.00	500,00			
OUTROS SERVIÇOS DE TERCEIROS - PESSOA FÍSICA		1.660.00.999.000	3.3.90.36.00	500,00			
OUTROS SERVIÇOS DE TERCEIROS - PESSOA JURÍDICA		1.660.00.999.000	3.3.90.39.00	500,00			
TOTAL							1.554.985,76

PREFEITURA MUNICIPAL DE CURRALINHOS
 AV. SÃO RAIMUNDO S/N - CNPJ:01612579/0001-06

Página 37

QUADRO AUXILIAR DE DETALHAMENTO DA DESPESA

Lei: 348, Data: 22/12/2025

PODER	02	PODER EXECUTIVO					
ORGÃO	06	SECRETARIA MUNICIPAL DE ASSISTÊNCIA SOCIAL					
UNIDADE	03	FUNDO MUNICIPAL DA CRIANÇA E ADOLESCENTE					
Aplicacao Programada	Proj/Ativ	Finalidade	Categoria	Detalhada	TotalGrupo	Total Categ.	Total Func.
		F.R. - C.A.					
MANUTENÇÃO E ENCARGOS COM O FUNDO MUNICIPAL	08.243.0011.2091.0000						84.943,02
3 DESPESAS CORREN						84.365,21	
3 OUTRAS DESPESAS CORRENTES							
DIÁRIAS - CIVIL		1.500.00.999.000	3.3.90.14.00	995,00			
MATERIAL DE CONSUMO		1.500.00.999.000	3.3.90.30.00	3.943,57			
MATERIAL DE CONSUMO		1.660.00.999.000	3.3.90.30.00	3.761,56			
MATERIAL DE CONSUMO		1.669.00.999.000	3.3.90.30.00	20.000,00			
OUTROS SERVIÇOS DE TERCEIROS - PESSOA FÍSICA		1.500.00.999.000	3.3.90.36.00	3.943,57			
OUTROS SERVIÇOS DE TERCEIROS - PESSOA FÍSICA		1.660.00.999.000	3.3.90.36.00	3.895,04			
OUTROS SERVIÇOS DE TERCEIROS - PESSOA FÍSICA		1.669.00.999.000	3.3.90.36.00	20.000,00			
OUTROS SERVIÇOS DE TERCEIROS - PESSOA JURÍDICA		1.500.00.999.000	3.3.90.39.00	3.882,90			
OUTROS SERVIÇOS DE TERCEIROS - PESSOA JURÍDICA		1.660.00.999.000	3.3.90.39.00	3.943,57			
OUTROS SERVIÇOS DE TERCEIROS - PESSOA JURÍDICA		1.669.00.999.000	3.3.90.39.00	20.000,00			
4 DESPESAS DE CAPT						577,81	
4 INVESTIMENTOS							
EQUIPAMENTOS E MATERIAL PERMANENTE		1.500.00.999.000	4.4.90.52.00	577,81			
MANUTENÇÃO E APOIO AO CONSELHO TUTELAR	08.243.0011.2092.0000						16.497,68
3 DESPESAS CORREN						15.919,87	
3 OUTRAS DESPESAS CORRENTES							
DIÁRIAS - CIVIL		1.500.00.999.000	3.3.90.14.00	3.057,78			
MATERIAL DE CONSUMO		1.500.00.999.000	3.3.90.30.00	3.057,78			
MATERIAL, BEM OU SERVIÇO PARA DISTRIBUIÇÃO GRATUITA		1.500.00.999.000	3.3.90.32.00	3.057,78			
OUTROS SERVIÇOS DE TERCEIROS - PESSOA FÍSICA		1.500.00.999.000	3.3.90.36.00	3.057,78			
OUTROS SERVIÇOS DE TERCEIROS - PESSOA JURÍDICA		1.500.00.999.000	3.3.90.39.00	3.057,78			
OUTROS AUXÍLIOS FINANCEIROS A PESSOAS FÍSICAS		1.500.00.999.000	3.3.90.48.00	630,97			
4 DESPESAS DE CAPT						577,81	
4 INVESTIMENTOS							
EQUIPAMENTOS E MATERIAL PERMANENTE		1.500.00.999.000	4.4.90.52.00	577,81			
GARANTIA, DEFESA E PROTEÇÃO AOS DIREITOS DA CRIANÇA E ADOLESCENTE	08.243.0011.2093.0000						9.173,34
3 DESPESAS CORREN						9.173,34	
3 OUTRAS DESPESAS CORRENTES							
MATERIAL, BEM OU SERVIÇO PARA DISTRIBUIÇÃO GRATUITA		1.500.00.999.000	3.3.90.32.00	3.057,78			
OUTROS SERVIÇOS DE TERCEIROS - PESSOA FÍSICA		1.500.00.999.000	3.3.90.36.00	3.057,78			
OUTROS SERVIÇOS DE TERCEIROS - PESSOA JURÍDICA		1.500.00.999.000	3.3.90.39.00	3.057,78			
TOTAL							110.614,04



PREFEITURA MUNICIPAL DE CURRALINHOS

AV. SÃO RAIMUNDO S/N - CNPJ:01612579/0001-06

Página 38

QUADRO AUXILIAR DE DETALHAMENTO DA DESPESA

Lei: 348, Data: 22/12/2025

PODER	02	PODER EXECUTIVO
ORGÃO	06	SECRETARIA MUNICIPAL DE ASSISTÊNCIA SOCIAL
UNIDADE	04	FUNDO MUNICIPAL DOS DIREITOS DA PESSOA IDOSA

Aplicacao Programada	Proj/Ativ	Finalidade	Categoria	Detalhada	TotalGrupo	Total Categ.	Total Func.
F.R. - C.A.							
MANUTENÇÃO E ENCARGOS COM O FUNDO MUNICIPAL	08.241.0011.2091.0000						1.700,00
3 DESPESAS CORREN						1.700,00	
3 OUTRAS DESPESAS CORRENTES					1.700,00		
MATERIAL DE CONSUMO		1.660.00.999.000	3.3.90.30.00	200,00			
OUTROS SERVIÇOS DE TERCEIROS - PESSOA FÍSICA		1.500.00.999.000	3.3.90.36.00	500,00			
OUTROS SERVIÇOS DE TERCEIROS - PESSOA FÍSICA		1.660.00.999.000	3.3.90.36.00	500,00			
OUTROS SERVIÇOS DE TERCEIROS - PESSOA JURÍDICA		1.660.00.999.000	3.3.90.39.00	500,00			
GARANTIA, DEFESA E PROTEÇÃO AOS DIREITOS DA PESSOA IDOSA	08.241.0011.2137.0000						26.000,00
3 DESPESAS CORREN						26.000,00	
3 OUTRAS DESPESAS CORRENTES					26.000,00		
MATERIAL DE CONSUMO		1.660.00.999.000	3.3.90.30.00	500,00			
OUTROS SERVIÇOS DE TERCEIROS - PESSOA FÍSICA		1.500.00.999.000	3.3.90.36.00	500,00			
OUTROS SERVIÇOS DE TERCEIROS - PESSOA FÍSICA		1.669.00.999.000	3.3.90.36.00	20.000,00			
OUTROS SERVIÇOS DE TERCEIROS - PESSOA JURÍDICA		1.669.00.999.000	3.3.90.39.00	5.000,00			
TOTAL							27.700,00



PREFEITURA MUNICIPAL DE CURRALINHOS

AV. SÃO RAIMUNDO S/N - CNPJ:01612579/0001-06

Página 39

QUADRO AUXILIAR DE DETALHAMENTO DA DESPESA

Lei: 348, Data: 22/12/2025

PODER	02	PODER EXECUTIVO
ORGÃO	07	CONTROLADORIA GERAL DO MUNICÍPIO
UNIDADE	01	CONTROLADORIA GERAL DO MUNICÍPIO

Aplicacao Programada	Proj/Ativ	Finalidade	Categoria	Detalhada	TotalGrupo	Total Categ.	Total Func.
F.R. - C.A.							
EQUIPAR A CONTROLADORIA GERAL DO MUNICÍPIO	04.124.0004.1041.0000						239,79
4 DESPESAS DE CAPIT						239,79	
4 INVESTIMENTOS					239,79		
EQUIPAMENTOS E MATERIAL PERMANENTE		1.500.00.999.000	4.4.90.52.00	239,79			
MANUTENÇÃO DA CONTROLADORIA GERAL DO MUNICÍPIO	04.124.0004.2094.0000						68.474,52
3 DESPESAS CORREN						68.231,84	
1 PESSOAL E ENCARGOS SOCIAIS					60.084,67		
VENCIMENTOS E VANTAGENS FIXAS - PESSOAL CIVIL		1.500.00.999.000	3.1.90.11.00	53.714,28			
CONTRIBUIÇÕES PATRONAIS		1.500.00.999.000	3.1.91.13.00	6.370,39			
3 OUTRAS DESPESAS CORRENTES					8.147,17		
DIÁRIAS - CIVIL		1.500.00.999.000	3.3.90.14.00	6.370,39			
MATERIAL DE CONSUMO		1.500.00.999.000	3.3.90.30.00	592,26			
OUTROS SERVIÇOS DE TERCEIROS - PESSOA FÍSICA		1.500.00.999.000	3.3.90.36.00	592,26			
OUTROS SERVIÇOS DE TERCEIROS - PESSOA JURÍDICA		1.500.00.999.000	3.3.90.39.00	592,26			
4 DESPESAS DE CAPIT						242,68	
4 INVESTIMENTOS					242,68		
EQUIPAMENTOS E MATERIAL PERMANENTE		1.700.00.999.000	4.4.90.52.00	242,68			
TOTAL							68.714,31

**PREFEITURA MUNICIPAL DE CURRALINHOS**

AV. SÃO RAIMUNDO S/N - CNPJ:01612579/0001-06

Página 40

Lei: 348, Data: 22/12/2025

QUADRO AUXILIAR DE DETALHAMENTO DA DESPESA

PODER	02	PODER EXECUTIVO						
ORGÃO	08	FUNDO MUNICIPAL DE PREVIDÊNCIA SOCIAL						
UNIDADE	02	PLANO PREVIDENCIÁRIO						

Aplicacao Programada	Proj/Ativ	Finalidade	Categoria	Detalhada	TotalGrupo	Total Categ.	Total Func.
		F.R. - C.A.					
BENEFÍCIOS PREVIDENCIÁRIOS	09.272.0903.2095.0000					2.744.356,00	
3 DESPESAS CORREN						2.744.356,00	
1 PESSOAL E ENCARGOS SOCIAIS					2.702.356,00		
APOSENTADORIAS, RESERVA REMUNERADA E REFORMAS	1.800.00.150.000	3.1.90.01.00	2.372.206,00				
PENSÕES	1.800.00.150.000	3.1.90.03.00	285.000,00				
DESPESAS DE EXERCÍCIOS ANTERIORES	1.800.00.150.000	3.1.90.92.00	45.150,00				
3 OUTRAS DESPESAS CORRENTES					42.000,00		
DESPESA DO ORÇAMENTO DE INVESTIMENTO	1.800.00.150.000	3.3.90.98.00	42.000,00				
GESTÃO DO FUNDO DE PREVIDÊNCIA	09.272.0903.2096.0000					285.644,00	
3 DESPESAS CORREN						264.500,00	
1 PESSOAL E ENCARGOS SOCIAIS					51.000,00		
CONTRATAÇÃO POR TEMPO DETERMINADO	1.802.00.999.000	3.1.90.04.00	10.500,00				
VENCIMENTOS E VANTAGENS FIXAS - PESSOAL CIVIL	1.802.00.999.000	3.1.90.11.00	20.000,00				
DESPESAS DE EXERCÍCIOS ANTERIORES	1.802.00.999.000	3.1.90.92.00	10.000,00				
CONTRIBUIÇÕES PATRONAIS	1.802.00.999.000	3.1.91.13.00	10.500,00				
3 OUTRAS DESPESAS CORRENTES					213.500,00		
DIÁRIAS - CIVIL	1.802.00.999.000	3.3.90.14.00	10.000,00				
MATERIAL DE CONSUMO	1.802.00.999.000	3.3.90.30.00	10.500,00				
PASSAGENS E DESPESAS COM LOCOMOÇÃO	1.802.00.999.000	3.3.90.33.00	10.500,00				
SERVIÇOS DE CONSULTORIA	1.802.00.999.000	3.3.90.35.00	130.000,00				
OUTROS SERVIÇOS DE TERCEIROS - PESSOA FÍSICA	1.802.00.999.000	3.3.90.36.00	10.000,00				
OUTROS SERVIÇOS DE TERCEIROS - PESSOA JURÍDICA	1.802.00.999.000	3.3.90.39.00	21.500,00				
SERVIÇOS DE TECNOLOGIA DA INFORMAÇÃO E COMUNICAÇÃO	1.802.00.999.000	3.3.90.40.00	10.500,00				
OBRIGAÇÕES TRIBUTÁRIAS E CONTRIBUTIVAS	1.802.00.999.000	3.3.90.47.00	10.500,00				
4 DESPESAS DE CAPT						21.144,00	
4 INVESTIMENTOS					21.144,00		
OBRAS E INSTALAÇÕES	1.802.00.999.000	4.4.90.51.00	10.644,00				
EQUIPAMENTOS E MATERIAL PERMANENTE	1.802.00.999.000	4.4.90.52.00	10.500,00				
RESERVA DE CONTINGÊNCIA	99.999.0903.2097.0000					56.000,00	
9 RESERVA DE CONTII						56.000,00	
9 RESERVA DE CONTINGÊNCIA					56.000,00		
RESERVA DE CONTINGÊNCIA	1.800.00.150.000	9.9.99.99.00	56.000,00				
TOTAL							3.086.000,00



PREFEITURA MUNICIPAL DE CURRALINHOS

AV. SÃO RAIMUNDO S/N - CNPJ:01612579/0001-06

Página 41

QUADRO AUXILIAR DE DETALHAMENTO DA DESPESA

Lei: 348, Data: 22/12/2025

CURRALINHOS - PI

LOA 2026

PODER	02	PODER EXECUTIVO						
ORGÃO	09	SECRETARIA MUNICIPAL DE CULTURA E TURISMO						
UNIDADE	01	SECRETARIA MUNICIPAL DE CULTURA E TURISMO						
Aplicacao Programada	Proj/Ativ	Finalidade	Categoria	Detalhada	TotalGrupo	Total Categ.	Total Func.	
		F.R. - C.A.						
MANUTENÇÃO DA SECRETARIA MUNICIPAL	13.122.0004.2099.0000						145.893,94	
3 DESPESAS CORREN						145.287,23		
1 PESSOAL E ENCARGOS SOCIAIS					16.577,46			
VENCIMENTOS E VANTAGENS FIXAS - PESSOAL CIVIL	1.500.00.999.000 3.1.90.11.00			12.752,33				
OBRIGAÇÕES PATRONAIS	1.500.00.999.000 3.1.90.13.00			1.184,52				
DESPESAS DE EXERCÍCIOS ANTERIORES	1.500.00.999.000 3.1.90.92.00			1.456,09				
CONTRIBUIÇÕES PATRONAIS	1.500.00.999.000 3.1.91.13.00			1.184,52				
3 OUTRAS DESPESAS CORRENTES					128.709,77			
DIÁRIAS - CIVIL	1.500.00.999.000 3.3.90.14.00			6.370,39				
MATERIAL DE CONSUMO	1.500.00.999.000 3.3.90.30.00			22.448,02				
OUTROS SERVIÇOS DE TERCEIROS - PESSOA FÍSICA	1.500.00.999.000 3.3.90.36.00			82.054,28				
OUTROS SERVIÇOS DE TERCEIROS - PESSOA JURÍDICA	1.500.00.999.000 3.3.90.39.00			13.347,47				
SERVIÇOS DE TECNOLOGIA DA INFORMAÇÃO E COMUNICAÇÃO	1.500.00.999.000 3.3.90.40.00			3.033,52				
DESPESAS DE EXERCÍCIOS ANTERIORES	1.500.00.999.000 3.3.90.92.00			1.456,09				
4 DESPESAS DE CAPIT						606,71		
4 INVESTIMENTOS					606,71			
EQUIPAMENTOS E MATERIAL PERMANENTE	1.700.00.999.000 4.4.90.52.00			606,71				
AQUISIÇÃO DE ACERVO P/ BIBLIOTECA PÚBLICA	13.392.0013.1042.0000						424,69	
4 DESPESAS DE CAPIT						424,69		
4 INVESTIMENTOS					424,69			
EQUIPAMENTOS E MATERIAL PERMANENTE	1.700.00.999.000 4.4.90.52.00			424,69				
REFORMA DA BIBLIOTECA PÚBLICA	13.392.0013.2098.0000						21.595,76	
3 DESPESAS CORREN						20.989,05		
3 OUTRAS DESPESAS CORRENTES					20.989,05			
MATERIAL DE CONSUMO	1.500.00.999.000 3.3.90.30.00			6.370,39				
OUTROS SERVIÇOS DE TERCEIROS - PESSOA FÍSICA	1.500.00.999.000 3.3.90.36.00			10.010,60				
OUTROS SERVIÇOS DE TERCEIROS - PESSOA JURÍDICA	1.500.00.999.000 3.3.90.39.00			3.033,52				
DESPESAS DE EXERCÍCIOS ANTERIORES	1.500.00.999.000 3.3.90.92.00			1.574,54				
4 DESPESAS DE CAPIT						606,71		
4 INVESTIMENTOS					606,71			
EQUIPAMENTOS E MATERIAL PERMANENTE	1.700.00.999.000 4.4.90.52.00			606,71				
REALIZAÇÃO E PROMOÇÃO DE EVENTOS FESTAS COMEMORATIVAS	13.392.0013.2100.0000						265.772,34	
3 DESPESAS CORREN						265.194,53		
3 OUTRAS DESPESAS CORRENTES					265.194,53			
MATERIAL DE CONSUMO	1.500.00.999.000 3.3.90.30.00			10.010,60				
PREMIAÇÕES CULTURAIS, ARTÍSTICAS, CIENTÍFICAS, DESPORT	1.500.00.999.000 3.3.90.31.00			7.583,79				
OUTROS SERVIÇOS DE TERCEIROS - PESSOA FÍSICA	1.500.00.999.000 3.3.90.36.00			101.191,64				
OUTROS SERVIÇOS DE TERCEIROS - PESSOA JURÍDICA	1.500.00.999.000 3.3.90.39.00			146.408,50				
4 DESPESAS DE CAPIT						577,81		
4 INVESTIMENTOS					577,81			
EQUIPAMENTOS E MATERIAL PERMANENTE	1.500.00.999.000 4.4.90.52.00			577,81				
PROMOÇÃO E APOIO DE EVENTOS CULTURAIS E RELIGIOSOS	23.695.0013.2101.0000						352.685,88	
3 DESPESAS CORREN						352.685,88		



PREFEITURA MUNICIPAL DE CURRALINHOS
 AV. SÃO RAIMUNDO S/N - CNPJ:01612579/0001-06

Página 42

QUADRO AUXILIAR DE DETALHAMENTO DA DESPESA

Lei: 348, Data: 22/12/2025

PODER	02	PODER EXECUTIVO					
ORGÃO	09	SECRETARIA MUNICIPAL DE CULTURA E TURISMO					
UNIDADE	01	SECRETARIA MUNICIPAL DE CULTURA E TURISMO					

Aplicacao Programada	Proj/Ativ	Finalidade	Categoria	Detalhada	TotalGrupo	Total Categ.	Total Func.
		F.R. - C.A.					
PROMOÇÃO E APOIO DE EVENTOS CULTURAIS E RELIGIOSOS	23.695.0013.2101.0000						352.685,88
3 DESPESAS CORREN					352.685,88	352.685,88	
3 OUTRAS DESPESAS CORRENTES							
CONTRIBUIÇÕES		1.500.00.999.000	3.3.50.41.00	9.124,82			
MATERIAL DE CONSUMO		1.500.00.999.000	3.3.90.30.00	20.021,21			
PREMIAÇÕES CULTURAIS, ARTÍSTICAS, CIENTÍFICAS, DESPORT		1.500.00.999.000	3.3.90.31.00	13.432,80			
PREMIAÇÕES CULTURAIS, ARTÍSTICAS, CIENTÍFICAS, DESPORT		1.716.00.999.000	3.3.90.31.00	5.375,00			
MATERIAL, BEM OU SERVIÇO PARA DISTRIBUIÇÃO GRATUITA		1.500.00.999.000	3.3.90.32.00	8.797,20			
OUTROS SERVIÇOS DE TERCEIROS - PESSOA FÍSICA		1.500.00.999.000	3.3.90.36.00	52.016,57			
OUTROS SERVIÇOS DE TERCEIROS - PESSOA FÍSICA		1.716.00.999.000	3.3.90.36.00	29.293,75			
OUTROS SERVIÇOS DE TERCEIROS - PESSOA JURÍDICA		1.500.00.999.000	3.3.90.39.00	139.435,00			
OUTROS SERVIÇOS DE TERCEIROS - PESSOA JURÍDICA		1.715.00.999.000	3.3.90.39.00	34.937,50			
OUTROS SERVIÇOS DE TERCEIROS - PESSOA JURÍDICA		1.719.00.999.000	3.3.90.39.00	22.050,94			
OUTROS AUXÍLIOS FINANCEIROS A PESSOAS FÍSICAS		1.500.00.999.000	3.3.90.48.00	18.201,09			
TOTAL							786.372,61



PREFEITURA MUNICIPAL DE CURRALINHOS
 AV. SÃO RAIMUNDO S/N - CNPJ:01612579/0001-06

Página 43

QUADRO AUXILIAR DE DETALHAMENTO DA DESPESA

Lei: 348, Data: 22/12/2025

PODER	02	PODER EXECUTIVO					
ORGÃO	10	SECRETARIA MUNICIPAL ESPORTE E LAZER					
UNIDADE	01	SECRETARIA MUNICIPAL ESPORTE E LAZER					

Aplicacao Programada	Proj/Ativ	Finalidade	Categoria	Detalhada	TotalGrupo	Total Categ.	Total Func.
		F.R. - C.A.					
CONSTRUÇÃO DE CAMPOS DE FUTEBOL E GINÁSIO DE ESPORTE	27.812.0012.1043.0000						606,71
4 DESPESAS DE CAPIT					606,71	606,71	
4 INVESTIMENTOS							
OBRAS E INSTALAÇÕES		1.700.00.999.000	4.4.90.51.00	606,71			
MAUNTENÇÃO DA SECRETARIA DE ESPORTE E LAZER	27.812.0012.2102.0000						238.069,13
3 DESPESAS CORREN					66.063,62	237.532,12	
1 PESSOAL E ENCARGOS SOCIAIS							
VENCIMENTOS E VANTAGENS FIXAS - PESSOAL CIVIL		1.500.00.999.000	3.1.90.11.00	61.739,27			
OBRIGAÇÕES PATRONAIS		1.500.00.999.000	3.1.90.13.00	2.133,28			
CONTRIBUIÇÕES PATRONAIS		1.500.00.999.000	3.1.91.13.00	2.191,07			
3 OUTRAS DESPESAS CORRENTES					171.468,50		
CONTRIBUIÇÕES		1.500.00.999.000	3.3.50.41.00	2.311,25			
DIÁRIAS - CIVIL		1.500.00.999.000	3.3.90.14.00	7.644,46			
MATERIAL DE CONSUMO		1.500.00.999.000	3.3.90.30.00	67.245,82			
MATERIAL, BEM OU SERVIÇO PARA DISTRIBUIÇÃO GRATUITA		1.500.00.999.000	3.3.90.32.00	1.747,89			
OUTROS SERVIÇOS DE TERCEIROS - PESSOA FÍSICA		1.500.00.999.000	3.3.90.36.00	83.861,14			
OUTROS SERVIÇOS DE TERCEIROS - PESSOA JURÍDICA		1.500.00.999.000	3.3.90.39.00	6.698,00			
OUTROS AUXÍLIOS FINANCEIROS A PESSOAS FÍSICAS		1.500.00.999.000	3.3.90.48.00	1.959,94			
4 DESPESAS DE CAPIT					537,01	537,01	
4 INVESTIMENTOS							
OBRAS E INSTALAÇÕES		1.500.00.999.000	4.4.90.51.00	239,79			
EQUIPAMENTOS E MATERIAL PERMANENTE		1.700.00.999.000	4.4.90.52.00	297,22			
MANUTENÇÃO DO CAMPEONATO MUNICIPAL - COPÃO	27.812.0012.2103.0000						30.001,48
3 DESPESAS CORREN					30.001,48	30.001,48	
3 OUTRAS DESPESAS CORRENTES							
MATERIAL DE CONSUMO		1.500.00.999.000	3.3.90.30.00	8.797,20			
PREMIAÇÕES CULTURAIS, ARTÍSTICAS, CIENTÍFICAS, DESPORT		1.500.00.999.000	3.3.90.31.00	12.740,77			
MATERIAL, BEM OU SERVIÇO PARA DISTRIBUIÇÃO GRATUITA		1.500.00.999.000	3.3.90.32.00	2.214,47			
OUTROS SERVIÇOS DE TERCEIROS - PESSOA FÍSICA		1.500.00.999.000	3.3.90.36.00	2.214,47			
OUTROS SERVIÇOS DE TERCEIROS - PESSOA JURÍDICA		1.500.00.999.000	3.3.90.39.00	4.034,57			
ENCARGOS COM O DESPORTO AMADOR	27.812.0012.2104.0000						2.488,94
3 DESPESAS CORREN					2.488,94	2.488,94	
3 OUTRAS DESPESAS CORRENTES							
MATERIAL DE CONSUMO		1.500.00.999.000	3.3.90.30.00	476,70			
PREMIAÇÕES CULTURAIS, ARTÍSTICAS, CIENTÍFICAS, DESPORT		1.500.00.999.000	3.3.90.31.00	1.058,84			
OUTROS SERVIÇOS DE TERCEIROS - PESSOA FÍSICA		1.500.00.999.000	3.3.90.36.00	476,70			
OUTROS SERVIÇOS DE TERCEIROS - PESSOA JURÍDICA		1.500.00.999.000	3.3.90.39.00	476,70			
CONSTRUÇÃO, REFORMA E AMPLIAÇÃO DO ESTÁDIO MUNICIPAL	27.813.0012.1044.0000						5.787,95
3 DESPESAS CORREN					5.156,98	5.156,98	
3 OUTRAS DESPESAS CORRENTES							
OUTROS SERVIÇOS DE TERCEIROS - PESSOA JURÍDICA		1.500.00.999.000	3.3.90.39.00	5.156,98			
4 DESPESAS DE CAPIT							630,97



PREFEITURA MUNICIPAL DE CURRALINHOS

AV. SÃO RAIMUNDO S/N - CNPJ:01612579/0001-06

Página 44

QUADRO AUXILIAR DE DETALHAMENTO DA DESPESA

Lei: 348, Data: 22/12/2025

PODER	02	PODER EXECUTIVO
ORGÃO	10	SECRETARIA MUNICIPAL ESPORTE E LAZER
UNIDADE	01	SECRETARIA MUNICIPAL ESPORTE E LAZER

Aplicacao Programada	Proj/Ativ	Finalidade	Categoria	Detalhada	TotalGrupo	Total Categ.	Total Func.
		F.R. - C.A.					
CONSTRUÇÃO, REFORMA E AMPLIAÇÃO DO ESTÁDIO MUNICIPAL	27.813.0012.1044.0000						5.787,95
4	DESPESAS DE CAPIT					630,97	
4	INVESTIMENTOS				630,97		
	OBRAS E INSTALAÇÕES	1.700.00.999.000	4.4.90.51.00	630,97			
CONSTRUÇÃO, REFORMA E AMPLIAÇÃO DE PRAÇAS ESPORTIVAS E DE LAZER	27.813.0012.1045.0000						4.911,42
3	DESPESAS CORREN					3.943,57	
3	OUTRAS DESPESAS CORRENTES				3.943,57		
	OUTROS SERVIÇOS DE TERCEIROS - PESSOA JURÍDICA	1.500.00.999.000	3.3.90.39.00	3.943,57			
4	DESPESAS DE CAPIT					967,85	
4	INVESTIMENTOS				967,85		
	OBRAS E INSTALAÇÕES	1.700.00.999.000	4.4.90.51.00	606,71			
	EQUIPAMENTOS E MATERIAL PERMANENTE	1.500.00.999.000	4.4.90.52.00	361,14			
TOTAL							281.865,63



PREFEITURA MUNICIPAL DE CURRALINHOS

AV. SÃO RAIMUNDO S/N - CNPJ:01612579/0001-06

Página 45

QUADRO AUXILIAR DE DETALHAMENTO DA DESPESA

Lei: 348, Data: 22/12/2025

PODER	02	PODER EXECUTIVO
ORGÃO	11	PROCURADORIA GERAL DO MUNICÍPIO
UNIDADE	01	PROCURADORIA GERAL DO MUNICÍPIO

Aplicacao Programada	Proj/Ativ	Finalidade	Categoria	Detalhada	TotalGrupo	Total Categ.	Total Func.
		F.R. - C.A.					
MANUTENÇÃO DA PROCURADORIA GERAL DO MUNICÍPIO	04.091.0004.2105.0000						4.640,12
3	DESPESAS CORREN					4.640,12	
1	PESSOAL E ENCARGOS SOCIAIS				2.882,13		
	VENCIMENTOS E VANTAGENS FIXAS - PESSOAL CIVIL	1.500.00.999.000	3.1.90.11.00	1.363,64			
	OBRIGAÇÕES PATRONAIS	1.500.00.999.000	3.1.90.13.00	598,03			
	CONTRIBUIÇÕES PATRONAIS	1.500.00.999.000	3.1.91.13.00	920,46			
3	OUTRAS DESPESAS CORRENTES				1.757,99		
	MATERIAL DE CONSUMO	1.500.00.999.000	3.3.90.30.00	592,26			
	OUTROS SERVIÇOS DE TERCEIROS - PESSOA FÍSICA	1.500.00.999.000	3.3.90.36.00	567,70			
	OUTROS SERVIÇOS DE TERCEIROS - PESSOA JURÍDICA	1.500.00.999.000	3.3.90.39.00	598,03			
TOTAL							4.640,12

PREFEITURA MUNICIPAL DE CURRALINHOS

AV. SÃO RAIMUNDO S/N - CNPJ:01612579/0001-06

Página 46

QUADRO AUXILIAR DE DETALHAMENTO DA DESPESA

Lei: 348, Data: 22/12/2025

PODER	02	PODER EXECUTIVO					
ORGÃO	12	SECRETARIA MUNICIPAL DE JUVENTUDE					
UNIDADE	01	SECRETARIA MUNICIPAL DE JUVENTUDE					

Aplicacao Programada	Proj/Ativ	Finalidade	Categoria	Detalhada	TotalGrupo	Total Categ.	Total Func.
		F.R. - C.A.					
MANUTENÇÃO DA SECRETARIA DE JUVENTUDE	04.122.0004.2106.0000					4.263,66	4.263,66
3 DESPESAS CORREN							
1 PESSOAL E ENCARGOS SOCIAIS					2.308,35		
VENCIMENTOS E VANTAGENS FIXAS - PESSOAL CIVIL	1.500.00.999.000	3.1.90.11.00		1.054,51			
OBRIGAÇÕES PATRONAIS	1.500.00.999.000	3.1.90.13.00		598,03			
CONTRIBUIÇÕES PATRONAIS	1.500.00.999.000	3.1.91.13.00		655,81			
3 OUTRAS DESPESAS CORRENTES					1.955,31		
MATERIAL DE CONSUMO	1.500.00.999.000	3.3.90.30.00		597,45			
OUTROS SERVIÇOS DE TERCEIROS - PESSOA FÍSICA	1.500.00.999.000	3.3.90.36.00		678,93			
OUTROS SERVIÇOS DE TERCEIROS - PESSOA JURÍDICA	1.500.00.999.000	3.3.90.39.00		678,93			
MANUTENÇÃO DE CURSOS PROFISSIONALIZANTES	04.122.0004.2107.0000					1.184,52	1.184,52
3 DESPESAS CORREN							
3 OUTRAS DESPESAS CORRENTES					1.184,52		
OUTROS SERVIÇOS DE TERCEIROS - PESSOA FÍSICA	1.500.00.999.000	3.3.90.36.00		592,26			
OUTROS SERVIÇOS DE TERCEIROS - PESSOA JURÍDICA	1.500.00.999.000	3.3.90.39.00		592,26			
TOTAL							5.448,18

PREFEITURA MUNICIPAL DE CURRALINHOS

AV. SÃO RAIMUNDO S/N - CNPJ:01612579/0001-06

Página 47

QUADRO AUXILIAR DE DETALHAMENTO DA DESPESA

Lei: 348, Data: 22/12/2025

PODER	02	PODER EXECUTIVO					
ORGÃO	13	SEC.MUN.DE AGRIC., DESENV. RURAL, MEIO AMBIENTE REC. HÍDRICO					
UNIDADE	01	SEC.MUN.DE AGRIC., DESENV. RURAL, MEIO AMBIENTE REC. HÍDRICO					

Aplicacao Programada	Proj/Ativ	Finalidade	Categoria	Detalhada	TotalGrupo	Total Categ.	Total Func.
		F.R. - C.A.					
AMPLIAÇÃO DA REDE DE ABASTECIMENTO D'ÁGUA	17.511.0014.1050.0000					577,81	577,81
4 DESPESAS DE CAPITAL							
4 INVESTIMENTOS					577,81		
OBRAS E INSTALAÇÕES	1.700.00.999.000	4.4.90.51.00		577,81			
PERFURAÇÃO DE POÇO CACIMBÕES E TUBULARES	18.541.0004.1051.0000					577,81	577,81
4 DESPESAS DE CAPITAL							
4 INVESTIMENTOS					577,81		
OBRAS E INSTALAÇÕES	1.700.00.999.000	4.4.90.51.00		577,81			
CONSTRUÇÃO/AMPLIAÇÃO E RESTAURAÇÃO DE AÇÚDES E BARRAGENS	18.541.0004.1052.0000					4.064,91	5.521,00
3 DESPESAS CORREN							
3 OUTRAS DESPESAS CORRENTES					4.064,91		
OUTROS SERVIÇOS DE TERCEIROS - PESSOA JURÍDICA	1.500.00.999.000	3.3.90.39.00		4.064,91			
4 DESPESAS DE CAPITAL						1.456,09	1.456,09
4 INVESTIMENTOS					1.456,09		
OBRAS E INSTALAÇÕES	1.700.00.999.000	4.4.90.51.00		970,73			
EQUIPAMENTOS E MATERIAL PERMANENTE	1.700.00.999.000	4.4.90.52.00		485,36			
IMPLANTAÇÃO DE HORTAS COMUNITÁRIAS	18.541.0018.1077.0000					1.574,54	1.574,54
3 DESPESAS CORREN							
3 OUTRAS DESPESAS CORRENTES					1.574,54		
OUTROS SERVIÇOS DE TERCEIROS - PESSOA JURÍDICA	1.500.00.999.000	3.3.90.39.00		1.574,54			
IMPLANTAÇÃO DE UNIDADES DE PRODUÇÃO DE GALINHA CAIPIRA	18.541.0018.1078.0000					1.632,32	1.632,32
3 DESPESAS CORREN							
3 OUTRAS DESPESAS CORRENTES					1.632,32		
OUTROS SERVIÇOS DE TERCEIROS - PESSOA FÍSICA	1.500.00.999.000	3.3.90.36.00		1.632,32			
PRESERVAÇÃO AMBIENTAL DOS PARQUES PÚBLICOS	18.541.0018.2116.0000					3.495,78	3.495,78
3 DESPESAS CORREN							
3 OUTRAS DESPESAS CORRENTES					3.495,78		
OUTROS SERVIÇOS DE TERCEIROS - PESSOA FÍSICA	1.500.00.999.000	3.3.90.36.00		1.747,89			
OUTROS SERVIÇOS DE TERCEIROS - PESSOA JURÍDICA	1.500.00.999.000	3.3.90.39.00		1.747,89			
MANUTENÇÃO DE PRAÇAS, PARQUES E JARDINS	18.541.0018.2117.0000					24.760,43	24.760,43
3 DESPESAS CORREN							
3 OUTRAS DESPESAS CORRENTES					24.760,43		
MATERIAL DE CONSUMO	1.500.00.999.000	3.3.90.30.00		11.672,97			
OUTROS SERVIÇOS DE TERCEIROS - PESSOA FÍSICA	1.500.00.999.000	3.3.90.36.00		11.570,70			
OUTROS SERVIÇOS DE TERCEIROS - PESSOA JURÍDICA	1.500.00.999.000	3.3.90.39.00		1.516,76			
AÇÕES EDUCATIVAS DE PRESERVAÇÃO DE MEIO AMBIENTE	18.541.0018.2119.0000					3.476,99	3.476,99
3 DESPESAS CORREN						3.476,99	



PREFEITURA MUNICIPAL DE CURRALINHOS

AV. SÃO RAIMUNDO S/N - CNPJ:01612579/0001-06

Página 48

QUADRO AUXILIAR DE DETALHAMENTO DA DESPESA

Lei: 348, Data: 22/12/2025

CURRALINHOS - PI

LOA 2026

PODER	02	PODER EXECUTIVO					
ORGÃO	13	SEC.MUN.DE AGRIC., DESENV. RURAL, MEIO AMBIENTE REC. HÍDRICO					
UNIDADE	01	SEC.MUN.DE AGRIC., DESENV. RURAL, MEIO AMBIENTE REC. HÍDRICO					
Aplicacao Programada	Proj/Ativ	Finalidade	Categoria	Detalhada	TotalGrupo	Total Categ.	Total Func.
		F.R. - C.A.					
AÇÕES EDUCATIVAS DE PRESERVAÇÃO DE MEIO AMBIENTE	18.541.0018.2119.0000						3.476,99
3 DESPESAS CORREN						3.476,99	
3 OUTRAS DESPESAS CORRENTES					3.476,99		
MATERIAL DE CONSUMO	1.500.00.999.000	3.3.90.30.00		1.753,66			
MATERIAL, BEM OU SERVIÇO PARA DISTRIBUIÇÃO GRATUITA	1.500.00.999.000	3.3.90.32.00		1.723,33			
AÇÕES EDUCATIVA DE PRESERVAÇÃO DO MEIO AMBIENTE	18.541.0018.2120.0000						16.016,97
3 DESPESAS CORREN						16.016,97	
3 OUTRAS DESPESAS CORRENTES					16.016,97		
MATERIAL DE CONSUMO	1.500.00.999.000	3.3.90.30.00		5.156,98			
MATERIAL, BEM OU SERVIÇO PARA DISTRIBUIÇÃO GRATUITA	1.500.00.999.000	3.3.90.32.00		4.064,91			
OUTROS SERVIÇOS DE TERCEIROS - PESSOA FÍSICA	1.500.00.999.000	3.3.90.36.00		4.064,91			
OUTROS SERVIÇOS DE TERCEIROS - PESSOA JURÍDICA	1.500.00.999.000	3.3.90.39.00		2.730,17			
IMPLANTAÇÃO DE VIVEIROS DE MUDAS	18.542.0018.1049.0000						877.154,99
3 DESPESAS CORREN						877.154,99	
3 OUTRAS DESPESAS CORRENTES					877.154,99		
MATERIAL DE CONSUMO	1.750.00.999.000	3.3.90.30.00		9.124,82			
MATERIAL, BEM OU SERVIÇO PARA DISTRIBUIÇÃO GRATUITA	1.700.00.999.000	3.3.90.32.00		150.517,31			
OUTROS SERVIÇOS DE TERCEIROS - PESSOA FÍSICA	1.700.00.999.000	3.3.90.36.00		396.505,31			
OUTROS SERVIÇOS DE TERCEIROS - PESSOA JURÍDICA	1.700.00.999.000	3.3.90.39.00		321.007,55			
AQUISIÇÃO DE VEICULO PARA SECRETARIA	18.544.0004.1002.0000						630,97
4 DESPESAS DE CAPIT						630,97	
4 INVESTIMENTOS					630,97		
EQUIPAMENTOS E MATERIAL PERMANENTE	1.700.00.999.000	4.4.90.52.00		630,97			
CONSTRUÇÃO E RESTAURAÇÃO DE CHAFARIZES E CAIXAS D'ÁGUA	18.544.0004.1053.0000						55.853,89
3 DESPESAS CORREN						3.943,57	
3 OUTRAS DESPESAS CORRENTES					3.943,57		
OUTROS SERVIÇOS DE TERCEIROS - PESSOA JURÍDICA	1.500.00.999.000	3.3.90.39.00		3.943,57			
4 DESPESAS DE CAPIT						51.910,32	
4 INVESTIMENTOS					51.910,32		
OBRAS E INSTALAÇÕES	1.700.00.999.000	4.4.90.51.00		703,77			
EQUIPAMENTOS E MATERIAL PERMANENTE	1.500.00.999.000	4.4.90.52.00		50.628,74			
EQUIPAMENTOS E MATERIAL PERMANENTE	1.700.00.999.000	4.4.90.52.00		577,81			
CONSTRUÇÃO/AMPLIAÇÃO E RESTAURAÇÃO DO SISTEMA DE ABASTECIMENTO D'ÁGUA	18.544.0004.1054.0000						3.700,90
3 DESPESAS CORREN						2.730,17	
3 OUTRAS DESPESAS CORRENTES					2.730,17		
OUTROS SERVIÇOS DE TERCEIROS - PESSOA JURÍDICA	1.500.00.999.000	3.3.90.39.00		2.730,17			
4 DESPESAS DE CAPIT						970,73	
4 INVESTIMENTOS					970,73		
OBRAS E INSTALAÇÕES	1.700.00.999.000	4.4.90.51.00		970,73			
MANUTENÇÃO DE POÇOS, CHAFARIZES E CAIXAS	18.544.0014.2118.0000						217.283,68

**PREFEITURA MUNICIPAL DE CURRALINHOS**

AV. SÃO RAIMUNDO S/N - CNPJ:01612579/0001-06

Página 49

QUADRO AUXILIAR DE DETALHAMENTO DA DESPESA

Lei: 348, Data: 22/12/2025

PODER	02	PODER EXECUTIVO					
ORGÃO	13	SEC.MUN.DE AGRIC., DESENV. RURAL, MEIO AMBIENTE REC. HÍDRICO					
UNIDADE	01	SEC.MUN.DE AGRIC., DESENV. RURAL, MEIO AMBIENTE REC. HÍDRICO					

Aplicacao Programada	Proj/Ativ	Finalidade	Categoria	Detalhada	TotalGrupo	Total Categ.	Total Func.
		F.R. - C.A.					
D'AGUAS							
3	3	DESPESAS CORREN				214.301,97	
	3	OUTRAS DESPESAS CORRENTES			214.301,97		
		MATERIAL DE CONSUMO	1.500.00.999.000 3.3.90.30.00	56.671,88			
		OUTROS SERVIÇOS DE TERCEIROS - PESSOA FÍSICA	1.500.00.999.000 3.3.90.36.00	79.066,81			
		OUTROS SERVIÇOS DE TERCEIROS - PESSOA JURÍDICA	1.500.00.999.000 3.3.90.39.00	78.563,28			
4	4	DESPESAS DE CAPIT				2.981,71	
	4	INVESTIMENTOS			2.981,71		
		EQUIPAMENTOS E MATERIAL PERMANENTE	1.700.00.999.000 4.4.90.52.00	606,71			
		EQUIPAMENTOS E MATERIAL PERMANENTE	1.706.00.999.000 4.4.90.52.00	2.375,00			
MANUTENÇÃO E ENCARGOS COM A SECRETARIA MUNICIPAL	20.122.0004.2108.0000						161.453,84
3	1	DESPESAS CORREN				160.847,13	
	1	PESSOAL E ENCARGOS SOCIAIS			89.618,73		
		CONTRATAÇÃO POR TEMPO DETERMINADO	1.500.00.999.000 3.1.90.04.00	13.867,50			
		VENCIMENTOS E VANTAGENS FIXAS - PESSOAL CIVIL	1.500.00.999.000 3.1.90.11.00	65.437,27			
		OBRIGAÇÕES PATRONAIS	1.500.00.999.000 3.1.90.13.00	3.943,57			
		CONTRIBUIÇÕES PATRONAIS	1.500.00.999.000 3.1.91.13.00	6.370,39			
3	3	OUTRAS DESPESAS CORRENTES			71.228,40		
		DIÁRIAS - CIVIL	1.500.00.999.000 3.3.90.14.00	4.519,93			
		MATERIAL DE CONSUMO	1.500.00.999.000 3.3.90.30.00	22.448,02			
		OUTROS SERVIÇOS DE TERCEIROS - PESSOA FÍSICA	1.500.00.999.000 3.3.90.36.00	21.812,43			
		OUTROS SERVIÇOS DE TERCEIROS - PESSOA JURÍDICA	1.500.00.999.000 3.3.90.39.00	22.448,02			
4	4	DESPESAS DE CAPIT				606,71	
	4	INVESTIMENTOS			606,71		
		EQUIPAMENTOS E MATERIAL PERMANENTE	1.700.00.999.000 4.4.90.52.00	606,71			
MANUTENÇÃO DE MERCADOS, FEIRAS E MATADOUROS	20.605.0009.2111.0000						17.200,03
3	3	DESPESAS CORREN				17.200,03	
	3	OUTRAS DESPESAS CORRENTES			17.200,03		
		MATERIAL DE CONSUMO	1.500.00.999.000 3.3.90.30.00	4.034,57			
		OUTROS SERVIÇOS DE TERCEIROS - PESSOA FÍSICA	1.500.00.999.000 3.3.90.36.00	9.100,55			
		OUTROS SERVIÇOS DE TERCEIROS - PESSOA JURÍDICA	1.500.00.999.000 3.3.90.39.00	4.064,91			
CONSTRUÇÃO/AMPLIAÇÃO E RESTAURAÇÃO DE MERCADOS PÚBLICOS	20.606.0009.1046.0000						5.249,43
3	3	DESPESAS CORREN				4.064,91	
	3	OUTRAS DESPESAS CORRENTES			4.064,91		
		OUTROS SERVIÇOS DE TERCEIROS - PESSOA JURÍDICA	1.500.00.999.000 3.3.90.39.00	4.064,91			
4	4	DESPESAS DE CAPIT				1.184,52	
	4	INVESTIMENTOS			1.184,52		
		OBRAS E INSTALAÇÕES	1.700.00.999.000 4.4.90.51.00	606,71			
		EQUIPAMENTOS E MATERIAL PERMANENTE	1.700.00.999.000 4.4.90.52.00	577,81			
CONSTRUÇÃO/AMPLIAÇÃO E RESTAURAÇÃO DE MATADOUROS PÚBLICOS	20.606.0009.1047.0000						5.111,61
3	3	DESPESAS CORREN				4.034,57	
	3	OUTRAS DESPESAS CORRENTES			4.034,57		
		OUTROS SERVIÇOS DE TERCEIROS - PESSOA JURÍDICA	1.500.00.999.000 3.3.90.39.00	4.034,57			



PREFEITURA MUNICIPAL DE CURRALINHOS

AV. SÃO RAIMUNDO S/N - CNPJ:01612579/0001-06

Página 50

QUADRO AUXILIAR DE DETALHAMENTO DA DESPESA

Lei: 348, Data: 22/12/2025

PODER	02	PODER EXECUTIVO					
ORGÃO	13	SEC.MUN.DE AGRIC., DESENV. RURAL, MEIO AMBIENTE REC. HÍDRICO					
UNIDADE	01	SEC.MUN.DE AGRIC., DESENV. RURAL, MEIO AMBIENTE REC. HÍDRICO					

Aplicacao Programada	Proj/Ativ	Finalidade	Categoria	Detalhada	TotalGrupo	Total Categ.	Total Func.
		F.R. - C.A.					
CONSTRUÇÃO/AMPLIAÇÃO E RESTAURAÇÃO DE MATADOUROS PÚBLICOS	20.606.0009.1047.0000						5.111,61
4 DESPESAS DE CAPIT						1.077,04	
4 INVESTIMENTOS					1.077,04		
OBRAS E INSTALAÇÕES		1.700.00.999.000	4.4.90.51.00	630,97			
EQUIPAMENTOS E MATERIAL PERMANENTE		1.500.00.999.000	4.4.90.52.00	446,07			
AQUISIÇÃO DE MÁQUINAS E IMPLEMENTOS AGRÍCOLAS	20.606.0009.1048.0000						1.004,23
4 DESPESAS DE CAPIT						1.004,23	
4 INVESTIMENTOS					1.004,23		
EQUIPAMENTOS E MATERIAL PERMANENTE		1.500.00.999.000	4.4.90.52.00	1.004,23			
APOIO A PRODUÇÃO AGRÍCOLA	20.606.0009.2109.0000						29.511,79
3 DESPESAS CORREN						29.511,79	
3 OUTRAS DESPESAS CORRENTES					29.511,79		
MATERIAL DE CONSUMO		1.500.00.999.000	3.3.90.30.00	5.807,02			
OUTROS SERVIÇOS DE TERCEIROS - PESSOA FÍSICA		1.500.00.999.000	3.3.90.36.00	10.010,60			
OUTROS SERVIÇOS DE TERCEIROS - PESSOA JURÍDICA		1.500.00.999.000	3.3.90.39.00	7.020,43			
OUTROS AUXÍLIOS FINANCEIROS A PESSOAS FÍSICAS		1.500.00.999.000	3.3.90.48.00	6.673,74			
PROGRAMA DE DISTRIBUIÇÃO DE SEMENTES E MUDAS	20.606.0009.2110.0000						5.620,40
3 DESPESAS CORREN						5.620,40	
3 OUTRAS DESPESAS CORRENTES					5.620,40		
MATERIAL DE CONSUMO		1.500.00.999.000	3.3.90.30.00	1.214,57			
OUTROS SERVIÇOS DE TERCEIROS - PESSOA FÍSICA		1.500.00.999.000	3.3.90.36.00	1.300,08			
OUTROS SERVIÇOS DE TERCEIROS - PESSOA JURÍDICA		1.500.00.999.000	3.3.90.39.00	1.357,86			
OUTROS AUXÍLIOS FINANCEIROS A PESSOAS FÍSICAS		1.500.00.999.000	3.3.90.48.00	1.747,89			
APOIO AO PROGRAMA DE APICULTURA	20.606.0009.2112.0000						3.173,35
3 DESPESAS CORREN						3.173,35	
3 OUTRAS DESPESAS CORRENTES					3.173,35		
MATERIAL DE CONSUMO		1.500.00.999.000	3.3.90.30.00	534,48			
MATERIAL, BEM OU SERVIÇO PARA DISTRIBUIÇÃO GRATUITA		1.500.00.999.000	3.3.90.32.00	895,61			
OUTROS SERVIÇOS DE TERCEIROS - PESSOA FÍSICA		1.500.00.999.000	3.3.90.36.00	592,26			
OUTROS SERVIÇOS DE TERCEIROS - PESSOA JURÍDICA		1.500.00.999.000	3.3.90.39.00	1.151,00			
ENCARGOS COM O SEGURO GARANTIA DA SAFRA	20.606.0009.2113.0000						3.462,25
3 DESPESAS CORREN						3.462,25	
3 OUTRAS DESPESAS CORRENTES					3.462,25		
ENCARGOS PELA HONRA DE AVAIS, GARANTIAS, SEGUROS E S		1.500.00.999.000	3.3.90.27.00	3.462,25			
INCENTIVO AO FORTALECIMENTO DA AGRICULTURA FAMILIAR	20.606.0009.2114.0000						8.765,13
3 DESPESAS CORREN						8.319,06	



PREFEITURA MUNICIPAL DE CURRALINHOS
 AV. SÃO RAIMUNDO S/N - CNPJ:01612579/0001-06

Página 51

QUADRO AUXILIAR DE DETALHAMENTO DA DESPESA

Lei: 348, Data: 22/12/2025

PODER	02	PODER EXECUTIVO					
ORGÃO	13	SEC.MUN.DE AGRIC., DESENV. RURAL, MEIO AMBIENTE REC. HÍDRICO					
UNIDADE	01	SEC.MUN.DE AGRIC., DESENV. RURAL, MEIO AMBIENTE REC. HÍDRICO					
Aplicacao Programada		Proj/Ativ	Finalidade	Categoria	Detalhada	TotalGrupo	Total Categ. Total Func.
			F.R. - C.A.				
INCENTIVO AO FORTALECIMENTO DA AGRICULTURA FAMILIAR	3	20.606.0009.2114.0000					8.765,13
	3	DESPESAS CORREN					
		OUTRAS DESPESAS CORRENTES				8.319,06	8.319,06
		MATERIAL DE CONSUMO	1.500.00.999.000	3.3.90.30.00	1.690,10		
		MATERIAL, BEM OU SERVIÇO PARA DISTRIBUIÇÃO GRATUITA	1.500.00.999.000	3.3.90.32.00	567,70		
		OUTROS SERVIÇOS DE TERCEIROS - PESSOA FÍSICA	1.500.00.999.000	3.3.90.36.00	4.344,00		
		OUTROS SERVIÇOS DE TERCEIROS - PESSOA JURÍDICA	1.500.00.999.000	3.3.90.39.00	1.717,26		
	4	DESPESAS DE CAPITAL					446,07
		INVESTIMENTOS				446,07	
		EQUIPAMENTOS E MATERIAL PERMANENTE	1.500.00.999.000	4.4.90.52.00	446,07		
MANUTENÇÃO DA AGROINDUSTRIA DE FRUTAS DA TERRA	3	20.606.0009.2115.0000					1.776,78
	3	DESPESAS CORREN					
		OUTRAS DESPESAS CORRENTES				1.776,78	1.776,78
		MATERIAL DE CONSUMO	1.500.00.999.000	3.3.90.30.00	592,26		
		OUTROS SERVIÇOS DE TERCEIROS - PESSOA FÍSICA	1.500.00.999.000	3.3.90.36.00	592,26		
		OUTROS SERVIÇOS DE TERCEIROS - PESSOA JURÍDICA	1.500.00.999.000	3.3.90.39.00	592,26		
TOTAL							1.454.586,92

EVERARDO LIMA
 ARAUJO:04261375311
 75311

Assinado de forma digital por
 EVERARDO LIMA
 ARAUJO:04261375311
 11
 EVERARDO LIMA ARAÚJO
 PREFEITO MUNICIPAL
 042.613.753-11

JOAO ANTONIO DA TRINDADE
 VIANA:64372421320
 320

Assinado de forma digital por JOAO ANTONIO DA TRINDADE
 VIANA:64372421320
 320
 JOÃO ANTONIO DA TRINDADE VIANA
 CRC Nº 6.329/O-5
 643.724.213-20



PREFEITURA MUNICIPAL DE CURRALINHOS
 AV. SÃO RAIMUNDO S/N - CNPJ:01612579/0001-06

TABELA EXPLICATIVA - LEGISLAÇÃO DA RECEITA
 (Inc. III, § 1º, Art.2º)

Página 1

Lei: 348, Data: 22/12/2025

Codigo	Discriminação	Fonte	Legislacao
1000.00.0.0.00	RECEITAS CORRENTES.		
1100.00.0.0.00	IMPOSTOS, TAXAS E CONTRIBUIÇÕES DE MELHORIA		
1110.00.0.0.00	IMPOSTOS		
1112.00.0.0.00	IMPOSTOS SOBRE O PATRIMÔNIO		
1112.50.0.0.00	IMPOSTO SOBRE A PROPRIEDADE PREDIAL E TERRITORIAL URBANA		
1112.50.0.1.00	IPITU-PRINCIPAL	500 999	CF - 156 inciso I e Lei nº 001/1998
1112.53.0.0.00	ITBI-"INTER VIVOS"		
1112.53.0.1.00	ITBI-"INTER VIVOS"-PRINCIPAL	500 999	CF - 156 inciso I e Lei nº 001/1998
1113.00.0.0.00	IMPOSTOS SOBRE A RENDA E PROVENTOS DE QUALQUER NATUREZA		
1113.03.0.0.00	IMPOSTO SOBRE A RENDA - RETIDO NA FONTE		
1113.03.4.0.00	IRRF- OUTROS RENDIMENTOS		
1113.03.4.1.00	IRRF- OUTROS RENDIMENTOS-	500 999	CF, art. 153, III; Lei nº 5.172/1966 (CTN), art. 43; Decreto nº 9.580/2018.
1114.00.0.0.00	IMPOSTOS SOBRE A PRODUÇÃO E CIRCULAÇÃO DE MERCADORIAS E SERV		
1114.51.0.0.00	IMPOSTOS SOBRE SERVIÇOS		
1114.51.1.0.00	IMPOSTO SOBRE SERVIÇOS DE QUALQUER NATUREZA - ISSQN		
1114.51.1.1.00	ISSQN-PRINCIPAL	500 999	CF - artigo 158 inciso I e LEI Nº 001/1998
1120.00.0.0.00	TAXAS		
1121.00.0.0.00	TAXAS PELO EXERCÍCIO DO PODER DE POLÍCIA		
1121.01.0.0.00	TAXAS DE INSPEÇÃO, CONTROLE E FISCALIZAÇÃO		
1121.01.0.1.00	TAXAS INSPEÇÃO,CONTROLE FISCAL.-PRINCIPAL	753 999	5º, do CTN, no artigo 145, II, Constituição Federal e art.
1121.02.0.0.00	TAXAS DE FISCALIZAÇÃO DAS TELECOMUNICAÇÕES		
1121.02.1.0.00	TAXA FISCAL.INSTALAÇÃO-TFI-NÃO PROV.UTIL.POSIÇ.ORBITAIS		
1121.02.1.1.00	TFI-NÃO UTIL.POSIÇ.ORBITAIS-PRINCIPAL	753 999	Lei nº 001/1998 de 27 de fevereiro de 1998
1122.00.0.0.00	TAXAS PELA PRESTAÇÃO DE SERVIÇOS		
1122.01.0.0.00	TAXAS PELA PRESTAÇÃO DE SERVIÇOS EM GERAL		
1122.01.0.1.00	TAXAS PRESTAÇÃO SERVIÇOS GERAL-PRINCIPAL	753 999	Lei nº 4.320 de 17 de março de 1964
1200.00.0.0.00	CONTRIBUIÇÕES		
1210.00.0.0.00	CONTRIBUIÇÕES SOCIAIS		
1215.00.0.0.00	CONTRIBUIÇÕES PARA RPPS		



PREFEITURA MUNICIPAL DE CURRALINHOS
AV. SÃO RAIMUNDO S/N - CNPJ:01612579/0001-06

TABELA EXPLICATIVA - LEGISLAÇÃO DA RECEITA
(Inc. III, § 1º, Art.2º)

Página 2
Lei: 348, Data: 22/12/2025

Codigo	Discriminação	Fonte	Legislacao
1215.01.0.0.00	CONTRIBUIÇÃO DO SERVIDOR CIVIL		
1215.01.1.0.00	CONTRIBUIÇÃO DO SERVIDOR CIVIL ATIVO		
1215.01.1.1.00	CONTRIB.SERVIDOR CIVIL ATIVO-PRINCIPAL	800 150	Lei nº 121/2014 de 03 de abril de 2014
1215.01.1.2.00	CONTRIB.SERVIDOR CIVIL ATIVO-MULTAS JUROS	800 150	Lei nº 121/2014 de 03 de abril de 2014
1215.01.2.0.00	CONTRIBUIÇÃO DO SERVIDOR CIVIL INATIVO		
1215.01.2.1.00	CONTRIB.SERVIDOR CIVIL INATIVO-PRINCIPAL	800 150	Lei nº 121/2014 de 03 de abril de 2014
1215.01.2.2.00	CONTRIB.SERVIDOR CIVIL INATIVO-MULTAS JUROS	800 150	Lei nº 121/2014 de 03 de abril de 2014
1215.01.3.0.00	CONTRIBUIÇÃO DO SERVIDOR CIVIL - PENSIONISTAS		
1215.01.3.1.00	CONTRIB.SERVIDOR CIVIL-PENSIONISTAS-PRINCIPAL	800 150	Lei nº 121/2014 de 03 de abril de 2014
1215.01.3.2.00	CONTRIB.SERVIDOR CIVIL-PENSIONISTAS-MULTAS JUROS	800 150	Lei nº 121/2014 de 03 de abril de 2014
1215.01.4.0.00	CONTRIBUIÇÃO SENTENÇAS JUDICIAIS - SERVIDOR CIVIL ATIVO		
1215.01.4.1.00	CONTRIB.SENT.JUD.SERV.CIVIL-PRINCIPAL	800 150	Lei nº 121/2014 de 03 de abril de 2014
1215.03.0.0.00	CONTRIBUIÇÃO DO SERVIDOR CIVIL - PARCELAMENTOS		
1215.03.0.1.00	CONTRIB.SERV.CIVIL-PARCELAMENTOS-PRINCIPAL	800 150	Lei nº 121/2014 de 03 de abril de 2014
1215.03.0.2.00	CONTRIB.SERV.CIVIL-PARCELAMENTOS-MULTAS JUROS	800 150	Lei nº 121/2014 de 03 de abril de 2014
1240.00.0.0.00	CONTRIBUIÇÃO CUSTEIO SERVIÇO DE ILUMINAÇÃO PÚBLICA		
1241.00.0.0.00	CONTRIBUIÇÃO CUSTEIO SERVIÇO DE ILUMINAÇÃO PÚBLICA		
1241.50.0.0.00	CONTRIBUIÇÃO CUSTEIO SERVIÇO DE ILUMINAÇÃO PÚBLICA		
1241.50.0.1.00	CONTRIB.SERV.ILUMINAÇÃO PÚBLICA-PRINCIPAL	751 999	CF, art. 149-A; EC nº 39/2002; CE, art. 165-A e parágrafo único.
1300.00.0.0.00	RECEITA PATRIMONIAL		
1310.00.0.0.00	EXPLORAÇÃO DO PATRIMÔNIO IMOBILIÁRIO DO ESTADO		
1311.00.0.0.00	EXPLORAÇÃO DO PATRIMÔNIO IMOBILIÁRIO DO ESTADO		
1311.01.0.0.00	ALUGUÉIS, ARRENDAMENTOS, FOROS, LAUDÊMIOS, TARIFAS DE OCUPAÇ		
1311.01.1.0.00	ALUGUÉIS E ARRENDAMENTOS		
1311.01.1.1.00	ALUGUÉIS E ARRENDAMENTOS - PRINCIPAL	500 999	Lei nº 4.320/64, art. 11, § 4º; Portaria STN nº 388/2018.
1311.01.2.0.00	FOROS, LAUDÊMIOS E TARIFAS OCUPAÇÃO		
1311.01.2.1.00	FOROS, LAUDÊM.TARIFAS OCUPAÇÃO-PRINCIPAL	500 999	Lei nº 4.320/64, art. 11, § 4º; Portaria STN nº 388/2018.



PREFEITURA MUNICIPAL DE CURRALINHOS
AV. SÃO RAIMUNDO S/N - CNPJ:01612579/0001-06

TABELA EXPLICATIVA - LEGISLAÇÃO DA RECEITA
(Inc. III, § 1º, Art.2º)

Página 3
Lei: 348, Data: 22/12/2025

Codigo	Discriminação	Fonte	Legislacao
1311.99.0.0.00	OUTRAS RECEITAS IMOBILIÁRIAS		
1311.99.0.1.00	OUTRAS RECEITAS IMOBILIÁRIAS - PRINCIPAL	500 999	Lei nº 4.320/64, art. 11, § 4º; Portaria STN nº 388/2018.
1320.00.0.0.00	VALORES MOBILIÁRIOS		
1321.00.0.0.00	JUROS E CORREÇÕES MONETÁRIAS		
1321.01.0.0.00	REMUNERAÇÃO DE DEPÓSITOS BANCÁRIOS		
1321.01.1.0.00	REMUNERAÇÃO DE DEPÓSITOS BANCÁRIOS - GERAL		
1321.01.1.1.00	REMUN.DEPÓS.BANCÁRIOS-GERAL-PRINCIPAL	500 999	CF, art. 164, § 3º.
1321.01.1.1.00	REMUN.DEPÓS.BANCÁRIOS-GERAL-PRINCIPAL	500 999	CF, art. 164, § 3º.
1321.01.1.1.00	REMUN.DEPÓS.BANCÁRIOS-GERAL-PRINCIPAL	500 999	CF, art. 164, § 3º.
1321.01.1.1.00	REMUN.DEPÓS.BANCÁRIOS-GERAL-PRINCIPAL	550 999	CF, art. 164, § 3º.
1321.01.1.1.00	REMUN.DEPÓS.BANCÁRIOS-GERAL-PRINCIPAL	540 230	CF, art. 164, § 3º; Lei nº 11.494/2007.
1321.01.1.1.00	REMUN.DEPÓS.BANCÁRIOS-GERAL-PRINCIPAL	660 999	CF, art. 164, § 3º.
1321.01.1.1.00	REMUN.DEPÓS.BANCÁRIOS-GERAL-PRINCIPAL	719 999	Legislação Federal
1321.01.1.1.00	REMUN.DEPÓS.BANCÁRIOS-GERAL-PRINCIPAL	551 999	CF, art. 164, § 3º.
1321.01.1.1.00	REMUN.DEPÓS.BANCÁRIOS-GERAL-PRINCIPAL	552 999	CF, art. 164, § 3º.
1321.01.1.1.00	REMUN.DEPÓS.BANCÁRIOS-GERAL-PRINCIPAL	553 999	CF, art. 164, § 3º.
1321.01.1.1.00	REMUN.DEPÓS.BANCÁRIOS-GERAL-PRINCIPAL	600 999	CF, art. 164, § 3º; Portaria nº 3.992/2017.
1321.01.1.1.00	REMUN.DEPÓS.BANCÁRIOS-GERAL-PRINCIPAL	569 999	CF, art. 164, § 3º.
1321.01.1.1.00	REMUN.DEPÓS.BANCÁRIOS-GERAL-PRINCIPAL	669 999	CF, art. 164, § 3º.
1321.04.0.0.00	REMUNERAÇÃO RECURSOS REGIME PRÓPRIO PREVIDÊNCIA SOCIAL-RPPS		
1321.04.0.1.00	REMUNERAÇÃO RPPS-PRINCIPAL	800 150	CF, art. 164, § 3º.
1329.00.0.0.00	OUTROS VALORES MOBILIÁRIOS		
1329.99.0.0.00	OUTROS VALORES MOBILIÁRIOS		
1329.99.0.1.00	OUTROS VALORES MOBILIÁRIOS - PRINCIPAL	500 999	Lei nº 4.320/64, art. 11, § 4º; Portaria STN nº 388/2018.
1390.00.0.0.00	DEMAIS RECEITAS PATRIMONIAIS		
1399.00.0.0.00	OUTRAS RECEITAS PATRIMONIAIS		



PREFEITURA MUNICIPAL DE CURRALINHOS
 AV. SÃO RAIMUNDO S/N - CNPJ:01612579/0001-06

TABELA EXPLICATIVA - LEGISLAÇÃO DA RECEITA
 (Inc. III, § 1º, Art.2º)

Página 4
 Lei: 348, Data: 22/12/2025

Código	Discriminação	Fonte	Legislacao
1399.99.0.0.00	OUTRAS RECEITAS PATRIMONIAIS		
1399.99.0.1.00	OUTRAS RECEITAS PATRIMONIAIS - PRINCIPAL	500 999	Lei nº 4.320/64, art. 11, § 4º; Portaria STN nº 388/2018.
1600.00.0.0.00	RECEITA DE SERVIÇOS		
1610.00.0.0.00	SERVIÇOS ADMINISTRATIVOS E COMERCIAIS GERAIS		
1611.00.0.0.00	SERVIÇOS ADMINISTRATIVOS E COMERCIAIS GERAIS		
1611.01.0.0.00	SERV.ADM.COM.GERAIS PREST.ENTIDADE ÓRGÃOS PÚBLICOS GERAL		
1611.01.0.1.00	SERV.ADM.COM.GER.PREST.ENTID.ORG.PÚBL.-PRINCIPAL	500 999	CF, art. 173.
1611.02.0.0.00	INSCRIÇÃO EM CONCURSOS E PROCESSOS SELETIVOS		
1611.02.0.1.00	INSC.CONC.PROC.SELETIVOS-PRINCIPAL	500 999	Legislação Municipal
1690.00.0.0.00	OUTROS SERVIÇOS		
1699.00.0.0.00	OUTROS SERVIÇOS		
1699.99.0.0.00	OUTROS SERVIÇOS		
1699.99.0.1.00	OUTROS SERVIÇOS- PRINCIPAL	500 999	CF, art. 173.
1700.00.0.0.00	TRANSFERÊNCIAS CORRENTES		
1710.00.0.0.00	TRANSFERÊNCIAS DA UNIÃO E DE SUAS ENTIDADES		
1711.00.0.0.00	TRANSFERÊNCIAS PARTICIPAÇÃO RECEITA UNIÃO		
1711.51.0.0.00	COTA-PARTE DO FUNDO DE PARTICIPAÇÃO DOS MUNICÍPIOS - FPM		
1711.51.1.0.00	COTA-PARTE FUNDO PARTICIPAÇÃO MUNICÍPIOS-COTA MENSAL		
1711.51.1.1.00	COTA-PARTE FPM-COTA MENSAL-PRINCIPAL	500 999	CF, art. 159, I, b.
1711.51.2.0.00	COTA-PARTE FUNDO PARTICIPAÇÃO MUNICÍPIOS-COTA EXTRAORDINÁRIA		
1711.51.2.1.00	COTA-PARTE FPM-COTA EXTRAORDINÁRIA-PRINCIPAL	500 999	CF, art. 159, I, d.
1711.52.0.0.00	COTA-PARTE DO IMPOSTO SOBRE A PROPRIEDADE TERRITORIAL RURAL		
1711.52.0.1.00	COTA-PARTE IMP.PROPRIED.TERRIT.RURAL-PRINCIPAL	500 999	CF, art. 153, VI e § 4º, III e art.158, II; Lei nº 5.172/1966 (CTN), art. 29 a 31; Lei nº 9.393/1996; Lei nº 11.250/2005, Art. 1º.
1712.00.0.0.00	TRANSF.COMPENS.FINANC.EXPL.RECURSOS NATURAIS		
1712.50.0.0.00	COTA-PARTE COMPENS.FINANC.EXPL.RECURSOS HÍDRICOS		
1712.50.0.1.00	COTA-PARTE COMP.FIN.EXPL.RECUR.HÍDR.-PRINCIPAL	720 999	CF, art. 20, § 1º; Lei nº 7.990/89.
1712.52.0.0.00	COTA-PARTE COMPENSAÇÃO FINANCEIRA PRODUÇÃO PETRÓLEO		
1712.52.1.0.00	COTA-PARTE COMP.FINANC.PROD.PETR.-LEI Nº 7.990/89		



PREFEITURA MUNICIPAL DE CURRALINHOS
 AV. SÃO RAIMUNDO S/N - CNPJ:01612579/0001-06

TABELA EXPLICATIVA - LEGISLAÇÃO DA RECEITA
 (Inc. III, § 1º, Art.2º)

Página 5
 Lei: 348, Data: 22/12/2025

Código	Discriminação	Fonte	Legislacao
1712.52.1.1.00	COTA-PARTE COMP.FIN.PROD.PETR.-LEI Nº 7.990/89-PRINCIPAL	720 999	CF, art. 20, § 1º; Lei nº 7.990/89.
1712.52.4.0.00	COTA-PARTE DO FUNDO ESPECIAL DO PETRÓLEO – FEP		
1712.52.4.1.00	COTA-PARTE-FEP-PRINCIPAL	720 999	CF, art. 20, § 1º; Lei nº 7.990/89.
1712.99.0.0.00	OUTRAS TRANSF.COMP.FINANC.EXPLORAÇÃO DE RECURSOS NATURAIS		
1712.99.0.1.00	OUTR.TRANS.COMP.FINAN.EXPL.RECUR.NAT.-PRINCIPAL	720 999	CF, art. 20, § 1º; Lei nº 7.990/89.
1712.99.0.1.01	OUTR.TRANS.COMP.FINAN.EXPL.RECUR.NAT.- CPM	704 999	Legislação Federal
1713.00.0.0.00	TRANSFERÊNCIAS RECURSOS SISTEMA ÚNICO SAÚDE – SUS		
1713.50.0.0.00	TRANSF.SUS-FUNDO A FUNDO- BLOCO DE MANUTENÇÃO		
1713.50.1.0.00	TRANSF.SUS-FUNDO A FUNDO - BLOCO MANUT.ATEN.PRIMÁRIO		
1713.50.1.1.00	TRANS.SUS-BL.MANUT.ATEN.PRIMÁRIA-PRINCIPAL	600 999	CF, art. 195 e 198; Lei nº 8.080 e 8.142/1990; LC 141/2012; Portaria de Consolidação GM/MS nº 6 de 28/09/2017; Portaria GM/MS nº 3.992 de 28/12/2017.
1713.50.1.1.00	TRANS.SUS-BL.MANUT.ATEN.PRIMÁRIA-PRINCIPAL	600 999	CF, art. 195 e 198; Lei nº 8.080 e 8.142/1990; LC 141/2012; Portaria de Consolidação GM/MS nº 6 de 28/09/2017; Portaria GM/MS nº 3.992 de 28/12/2017.
1713.50.1.1.00	TRANS.SUS-BL.MANUT.ATEN.PRIMÁRIA-PRINCIPAL	600 999	CF, art. 195 e 198; Lei nº 8.080 e 8.142/1990; LC 141/2012; Portaria de Consolidação GM/MS nº 6 de 28/09/2017; Portaria GM/MS nº 3.992 de 28/12/2017.
1713.50.1.1.00	TRANS.SUS-BL.MANUT.ATEN.PRIMÁRIA-PRINCIPAL	600 999	CF, art. 195 e 198; Lei nº 8.080 e 8.142/1990; LC 141/2012; Portaria de Consolidação GM/MS nº 6 de 28/09/2017; Portaria GM/MS nº 3.992 de 28/12/2017.
1713.50.1.1.00	TRANS.SUS-BL.MANUT.ATEN.PRIMÁRIA-PRINCIPAL	600 999	CF, art. 195 e 198; Lei nº 8.080 e 8.142/1990; LC 141/2012; Portaria de Consolidação GM/MS nº 6 de 28/09/2017; Portaria GM/MS nº 3.992 de 28/12/2017.
1713.50.1.1.01	TRANS. REC. DO BLOCO DE MAN. DAS AÇÕES- AGENTE COMUN. SAUDE	604 999	CF, art. 195 e 198; Lei nº 8.080 e 8.142/1990; LC 141/2012; Portaria de Consolidação GM/MS nº 6 de 28/09/2017; Portaria GM/MS nº 3.992 de 28/12/2017.
1713.50.1.1.03	TRANSFERÊNCIAS DE RECURSOS DO BLOCO DE MANUTENÇÃO DAS AÇÕES	605 999	TRANSF. REC. DA UNIÃO PARA PISOS SALARIAL ENFERMAGEM, CONF. ESTABELECIDO PELA CF/88, art. 198, §§12 a 15.



PREFEITURA MUNICIPAL DE CURRALINHOS
AV. SÃO RAIMUNDO S/N - CNPJ:01612579/0001-06

TABELA EXPLICATIVA - LEGISLAÇÃO DA RECEITA
(Inc. III, § 1º, Art.2º)

Página 6
Lei: 348, Data: 22/12/2025

Codigo	Discriminação	Fonte	Legislacao
1713.50.1.1.04	TRANS.SUS-BLOCO MANUT.ATEN.PRIMÁRIA-EMENDA INDIVIDUAL	600 999	Legislação Federal
1713.50.3.0.00	TRANSF.SUS- BLOCO MANUTENÇÃO-VIGILÂNCIA EM SAÚDE		
1713.50.3.1.00	TRANS.SUS-BL.MANUT-VIGILÂNCIA-SAÚDE-PRINCIPAL	600 999	CF, art. 195 e 198; Lei nº 8.080 e 8.142/1990; LC 141/2012; Portaria de Consolidação GM/MS nº 6 de 28/09/2017; Portaria GM/MS nº 3.992 de 28/12/2017.
1713.50.4.0.00	TRANSF.SUS- BLOCO MANUTENÇÃO-ASSISTÊNCIA FARMACÊUTICA		
1713.50.4.1.00	TRANS.SUS- BLOCO MANUT.-ASSIST.FARMAC.-PRINCIPAL	600 999	CF, art. 195 e 198; Lei nº 8.080 e 8.142/1990; LC 141/2012; Portaria de Consolidação GM/MS nº 6 de 28/09/2017; Portaria GM/MS nº 3.992 de 28/12/2017.
1713.50.9.0.00	TRANSF.SUS- BLOCO MANUTENÇÃO- OUTROS PROGRAMAS		
1713.50.9.1.01	TRANSF. RECURSOS DO BLOCO DE MANUTENÇÃO DAS AÇÕES - COVID	602 999	Lei federal
1713.51.0.0.00	TRANSF.SUS-FUNDO A FUNDO - BLOCO DE ESTRUTURAÇÃO		
1713.51.1.0.00	TRANSF.SUS-FUNDO FUNDO-BLOCO ESTRUTURAÇÃO-ATENÇÃO PRIMÁRIA		
1713.51.1.1.00	TRANSF.SUS-BLOCO ESTRUT.-ATEN.PRIMÁRIA-PRINCIPAL	601 999	CF, art. 195 e 198; Lei nº 8.080 e 8.142/1990; LC 141/2012; Portaria de Consolidação GM/MS nº 6 de 28/09/2017; Portaria GM/MS nº 3.992 de 28/12/2017.
1714.00.0.0.00	TRANSF.RECURSOS FUNDO NAC.DESENVOLVIMENTO EDUCAÇÃO-FNDE		
1714.50.0.0.00	TRANSFERÊNCIAS DO SALÁRIO-EDUCAÇÃO		
1714.50.0.1.00	TRANSF.SALÁRIO-EDUCAÇÃO-FNDE-PRINCIPAL	550 999	CF, art. 212, § 5º; Lei nº 10.832/2003.
1714.51.0.0.00	TRANSFERÊNCIAS FNDE- PROGR.DINH.DIRETO NA ESCOLA - PDDE		
1714.51.0.1.00	TRANSF.FNDE- PARA O PDDE-PRINCIPAL	551 999	Lei nº 11.947/2009.
1714.52.0.0.00	TRANSF.PROGRAMA NACIONAL ALIMENTAÇÃO ESCOLA- PNAE		
1714.52.0.1.00	TRANSF.PROGR.NAC. ALIM.ESCOLA-PNAE-PRINCIPAL	552 999	Lei nº 11.947/2009.
1714.53.0.0.00	TRANSF.PROG.NACIONAL APOIOTRANSORTE DO ESCOLAR - PNATE		
1714.53.0.1.00	TRANSF.PROG.NAC.TRANSP.ESCOLAR-PNATE-PRINCIPAL	553 999	Lei nº 10.880/2004.
1714.99.0.0.00	OUTRAS TRANSF.DIRETAS FUNDO NACIONAL DESENV.EDUCAÇÃO-FNDE		
1714.99.0.1.00	OUTRAS TRANSF. FNDE- PRINCIPAL	569 999	Lei nº 5.537/1968; Decreto-Lei nº 872/1969.
1715.00.0.0.00	TRANSFERÊNCIAS COMPLEMENTAÇÃO DA UNIÃO -FUNDEB		
1715.50.0.0.00	TRANSFERÊNCIAS COMPLEMENTAÇÃO UNIÃO FUNDEB-VAAT		
1715.50.0.1.00	TRANSF.COMP.UNIÃO FUNDEB-VAAT-PRINCIPAL	542 230	Lei nº 11.494/2007.



PREFEITURA MUNICIPAL DE CURRALINHOS
AV. SÃO RAIMUNDO S/N - CNPJ:01612579/0001-06

TABELA EXPLICATIVA - LEGISLAÇÃO DA RECEITA
(Inc. III, § 1º, Art.2º)

Página 7
Lei: 348, Data: 22/12/2025

Codigo	Discriminação	Fonte	Legislacao
1715.51.0.0.00	TRANSFERÊNCIAS COMPLEMENTAÇÃO UNIÃO FUNDEB-VAAF		
1715.51.0.1.00	TRANSF.COMP.UNIÃO FUNDEB-VAAF-PRINCIPAL	541 230	Lei nº 11.494/2007.
1715.52.0.0.00	TRANSFERÊNCIAS COMPLEMENTAÇÃO UNIÃO FUNDEB-VAAR		
1715.52.0.1.01	TRANSF.COMP.UNIÃO FUNDEB-VAAR-PRINCIPAL	543 999	Lei nº 14.113/2020
1715.53.0.0.00	TRANSFERÊNCIAS DE RECURSOS DO FUNDEB DESTINADOS À CRIAÇÃO DE		
1715.53.0.1.00	TRANSFERÊNCIAS DE RECURSOS DO FUNDEB DESTINADOS À CRIAÇÃO DE	546 999	LEI Nº 14.113/2020
1716.00.0.0.00	TRANSF.RECURSOS FUNDO NACIONAL ASSISTÊNCIA SOCIAL-FNAS		
1716.50.0.0.00	TRANSF.RECURSOS FUNDO NACIONAL ASSISTÊNCIA SOCIAL-FNAS		
1716.50.0.1.00	TRANSF.RECUR.-FNAS-PRINCIPAL	660 999	Lei nº 8.742/1993.
1716.50.0.1.00	TRANSF.RECUR.-FNAS-PRINCIPAL	660 999	Lei nº 8.742/1993.
1716.50.0.1.00	TRANSF.RECUR.-FNAS-PRINCIPAL	660 999	Lei nº 8.742/1993.
1716.50.0.1.00	TRANSF.RECUR.-FNAS-PRINCIPAL	660 999	Lei nº 8.742/1993; Decreto nº 8.869/2016.
1716.50.0.1.00	TRANSF.RECUR.-FNAS-PRINCIPAL	660 999	Lei nº 8.742/1993; Decreto nº 7.636/2011.
1716.50.0.1.00	TRANSF.RECUR.-FNAS-PRINCIPAL	660 999	Lei nº 8.742/1993.
1716.50.0.1.00	TRANSF.RECUR.-FNAS-PRINCIPAL	660 999	Lei nº 8.742/1993; Lei nº 10.836/2004; Lei nº 12.058/2009.
1716.50.0.1.01	TRANSF. RECUR. DO FUNDO NAC. DE ASSIST. SOCIAL- IGTV ESTR3	669 999	Lei nº 8.742/1993; Decreto nº 7.636/2011.
1717.00.0.0.00	TRANSFERÊNCIAS DE CONVÊNIOS DA UNIÃO E DE SUAS ENTIDADES		
1717.50.0.0.00	TRANSF.CONVÊNIOS UNIÃO SISTEMA ÚNICO SAÚDE-SUS		
1717.50.0.1.00	TRANSF.CONV.UNIÃO-SUS-PRINCIPAL	631 999	CF, art. 241.
1717.51.0.0.00	TRANSF.CONVÊNIOS UNIÃO PROGRAMAS DE EDUCAÇÃO		
1717.51.0.1.00	TRANSF.CONV.UNIÃO- PROGR.EDUC.-PRINCIPAL	570 999	CF, art. 241.
1717.52.0.0.00	TRANSF.CONVÊNIOS UNIÃO PROGRAMAS ASSISTENCIA SOCIAL		
1717.52.0.1.00	TRANSF.CONV.UNIÃO PROGR.ASSIST.SOCIAL-PRINCIPAL	665 999	CF, art. 241.
1717.53.0.0.00	TRANSF.CONVÊNIOS UNIÃO PROGRAMAS COMBATE À FOME		
1717.53.0.1.00	TRANSF.CONV.UNIÃO PROGR.COMB.FOME-PRINCIPAL	700 999	CF, art. 241.
1717.99.0.0.00	OUTRAS TRANSF.CONVÊNIOS UNIÃO ENTIDADES		
1717.99.0.1.00	OUTRAS TRANSF.CONV.UNIÃO ENTIDADES-PRINCIPAL	700 999	CF, art. 241.

PREFEITURA MUNICIPAL DE CURRALINHOS
 AV. SÃO RAIMUNDO S/N - CNPJ:01612579/0001-06

TABELA EXPLICATIVA - LEGISLAÇÃO DA RECEITA
 (Inc. III, § 1º, Art.2º)

 Página 8
 Lei: 348, Data: 22/12/2025

Código	Discriminação	Fonte	Legislacao
1719.00.0.0.00	OUTRAS TRANSFERÊNCIAS RECURSOS UNIÃO E DE SUAS ENTIDADES		
1719.56.0.0.00	TRANSF.DECISÃO JUDICIAL (PRECATÓRIOS)-FUNDEF		
1719.56.0.1.00	TRANSF.DECISÃO JUDICIAL (PRECAT.)-FUNDEF-PRINCIPAL	545 999	LEGISLAÇÃO FEDERAL
1719.57.0.0.00	TRANSFERÊNCIA ESPECIAL DA UNIÃO		
1719.57.0.1.00	TRANSF.ESPECIAL DA UNIÃO-PRINCIPAL	706 999	Legislação Federal
1719.60.0.0.00	TRANSFERÊNCIAS ALDIR BLANC LEI Nº 14.399/2022		
1719.60.0.1.00	TRANSF.ALDIR BLANC LEI Nº 14.399/2022-PRINCIPAL	719 999	Legislação Federal
1719.99.0.0.00	OUTRAS TRANSF.RECURSOS UNIÃO ENTIDADES		
1719.99.0.1.00	OUTRAS TRANSF.RECUR.UNIÃO ENTID.-PRINCIPAL	503 999	GOVERNO FEDERAL
1719.99.0.1.00	OUTRAS TRANSF.RECUR.UNIÃO ENTID.-PRINCIPAL	715 999	LEI COMPLEMENTAR Nº 195/2022
1719.99.0.1.00	OUTRAS TRANSF.RECUR.UNIÃO ENTID.-PRINCIPAL	716 999	LEI COMPLEMENTAR Nº 195/2022
1719.99.0.1.00	OUTRAS TRANSF.RECUR.UNIÃO ENTID.-PRINCIPAL	749 999	Portaria STN nº 388/2018.
1720.00.0.0.00	TRANSFERÊNCIAS ESTADOS DISTRITO FEDERAL E DE SUAS ENTIDADES		
1721.00.0.0.00	PARTICIPAÇÃO NA RECEITA DOS ESTADOS E DISTRITO FEDERAL		
1721.50.0.0.00	COTA-PARTE DO ICMS		
1721.50.0.1.00	COTA-PARTE DO ICMS - PRINCIPAL	500 999	CF, art. 155, II; CE, art. 168, II e art. 170; Lei Estadual nº 4.257/1989.
1721.51.0.0.00	COTA-PARTE DO IPVA		
1721.51.0.1.00	COTA-PARTE DO IPVA - PRINCIPAL	500 999	CF, art. 155, III; CE, art. 168, III e art. 170-A; Lei Estadual nº 4.548/1992.
1721.52.0.0.00	COTA-PARTE DO IPI - MUNICÍPIOS		
1721.52.0.1.00	COTA-PARTE DO IPI - MUNICÍPIOS - PRINCIPAL	500 999	CF, art. 153, IV e § 3º; art.159, II e § 3º; Lei nº 5.172/1966(CTN).
1721.53.0.0.00	COTA-PARTE CONTRIBUIÇÃO INTERVENÇÃO DOMÍNIO ECONÔMICO		
1721.53.0.1.00	COTA-PARTE-CIDE-PRINCIPAL	750 999	CF, art. 159, III e § 4º; Lei nº 10.336/2001.
1724.00.0.0.00	TRANSF.CONVÊNIOS ESTADOS E DF ENTIDADES		
1724.50.0.0.00	TRANSF.CONV.ESTADOS E DF PARA SUS		
1724.50.0.1.00	TRANSF.CONV.ESTADOS E DF PARA SUS-PRINCIPAL	631 999	CE, art. 15 e art. 102, XVIII.

PREFEITURA MUNICIPAL DE CURRALINHOS
 AV. SÃO RAIMUNDO S/N - CNPJ:01612579/0001-06

TABELA EXPLICATIVA - LEGISLAÇÃO DA RECEITA
 (Inc. III, § 1º, Art.2º)

 Página 9
 Lei: 348, Data: 22/12/2025

Código	Discriminação	Fonte	Legislacao
1724.51.0.0.00	TRANSF. CONVÊNIOS ESTADOS PROGRAMA EDUCAÇÃO		
1724.51.0.1.01	TRANSF.CONV.ESTADOS PROGR.EDUCAÇÃO-PROETE	571 999	Legislação Estadual
1724.99.0.0.00	OUTRAS TRANSF.CONV.ESTADOS E DF E ENTIDADES		
1724.99.0.1.00	OUTRAS TRANSF.CONV.EST.E DF E ENTID.-PRINCIPAL	701 999	CE, art. 15 e art. 102, XVIII.
1729.00.0.0.00	OUTRAS TRANSFERÊNCIAS DOS ESTADOS E DISTRITO FEDERAL		
1729.51.0.0.00	TRANSFERÊNCIAS DE ESTADOS DESTINADAS À ASSISTÊNCIA SOCIAL		
1729.51.0.1.00	TRANSF.ESTADOS ASSIST.SOCIAL-PRINCIPAL	661 999	Legislação Estadual
1729.51.0.1.00	TRANSF.ESTADOS ASSIST.SOCIAL-PRINCIPAL	662 999	LEGISLAÇÃO FEDERAL
1729.99.0.0.00	OUTRAS TRANSFERÊNCIAS DOS ESTADOS E DF		
1729.99.0.1.00	OUTRAS TRANSF.ESTADOS E DF-PRINCIPAL	621 999	CE, art. 228-A, § 3º; Decreto Estadual nº 15.098 de 25/02/2013; Decreto Estadual nº 15.100 de 25/02/2013.
1740.00.0.0.00	TRANSFERÊNCIAS DE INSTITUIÇÕES PRIVADAS		
1741.00.0.0.00	TRANSFERÊNCIAS DE INSTITUIÇÕES PRIVADAS		
1741.99.0.0.00	OUTRAS TRANSFERÊNCIAS DE INSTITUIÇÕES PRIVADAS		
1741.99.0.1.00	OUTRAS TRANSF.INSTIT.PRIVADAS-PRINCIPAL	669 999	Legislação Federal
1741.99.0.1.00	OUTRAS TRANSF.INSTIT.PRIVADAS-PRINCIPAL	669 999	Legislação Federal
1750.00.0.0.00	TRANSFERÊNCIAS DE OUTRAS INSTITUIÇÕES PÚBLICAS		
1751.00.0.0.00	TRANSF.RECURSOS FUNDO MANUTENÇÃO DESENVOL.EDUCAÇÃO-FUNDEF		
1751.50.0.0.00	TRANSF.RECURSOS FUNDO MANUTENÇÃO DESENVOL.EDUCAÇÃO-FUNDEF		
1751.50.0.1.00	TRANSF.RECURSOS FUNDEF-PRINCIPAL	540 230	Lei nº 11.494/2007.
1759.00.0.0.00	DEMAIS TRANSFERÊNCIAS DE OUTRAS INSTITUIÇÕES PÚBLICAS		
1759.99.0.0.00	DEMAIS TRANSFERÊNCIAS DE OUTRAS INSTITUIÇÕES PÚBLICAS		
1759.99.0.1.00	DEMAIS TRANSF.OUTRAS INSTIT.PÚBL.-PRINCIPAL	669 999	Legislação Federal
1790.00.0.0.00	DEMAIS TRANSFERÊNCIAS CORRENTES		
1791.00.0.0.00	TRANSFERÊNCIAS DE PESSOAS FÍSICAS		
1791.99.0.0.00	OUTRAS TRANSFERÊNCIAS DE PESSOAS FÍSICAS		
1791.99.0.1.00	OUTRAS TRANSF.PESSOAS FÍSICAS-PRINCIPAL	669 999	Legislação Federal
1791.99.0.1.00	OUTRAS TRANSF.PESSOAS FÍSICAS-PRINCIPAL	669 999	Legislação Federal



PREFEITURA MUNICIPAL DE CURRALINHOS
AV. SÃO RAIMUNDO S/N - CNPJ:01612579/0001-06

TABELA EXPLICATIVA - LEGISLAÇÃO DA RECEITA
(Inc. III, § 1º, Art.2º)

Página 10
Lei: 348, Data: 22/12/2025

Codigo	Discriminação	Fonte	Legislacao
1900.00.0.0.00	OUTRAS RECEITAS CORRENTES		
1920.00.0.0.00	INDENIZAÇÕES, RESTITUIÇÕES E RESSARCIMENTOS		
1921.00.0.0.00	INDENIZAÇÕES		
1921.99.0.0.00	OUTRAS INDENIZAÇÕES		
1921.99.0.1.00	OUTRAS INDENIZAÇÕES - PRINCIPAL	599 999	Lei nº 4.320/64, art. 11, § 1º e 4º; Portaria STN nº 388/2018.
1922.00.0.0.00	RESTITUIÇÕES		
1922.99.0.0.00	OUTRAS RESTITUIÇÕES		
1922.99.0.1.00	OUTRAS RESTITUIÇÕES-PRINCIPAL	500 999	Lei nº 4.320/64, art. 11, § 1º e 4º; Portaria STN nº 388/2018.
1922.99.0.1.00	OUTRAS RESTITUIÇÕES-PRINCIPAL	800 150	Lei nº 4.320/64, art. 11, § 1º e 4º; Portaria STN nº 388/2018.
1922.99.0.2.00	OUTRAS RESTITUIÇÕES - MULTAS E JUROS	800 150	Lei nº 4.320/64, art. 11, § 1º e 4º; Portaria STN nº 388/2018.
1990.00.0.0.00	DEMAIS RECEITAS CORRENTES		
1999.00.0.0.00	OUTRAS RECEITAS CORRENTES		
1999.03.0.0.00	COMPENSAÇÕES FINANCEIRAS ENTRE OS REGIMES DE PREVIDÊNCIA		
1999.03.0.1.00	COMPEN.FINANC.ENTRE REG.PREVID.-PRINCIPAL	800 150	Lei nº 9.796, 05/05/1999
2000.00.0.0.00	RECEITAS DE CAPITAL		
2100.00.0.0.00	OPERAÇÕES DE CRÉDITO		
2110.00.0.0.00	OPERAÇÕES DE CRÉDITO - MERCADO INTERNO		
2119.00.0.0.00	OUTRAS OPERAÇÕES DE CRÉDITO - MERCADO INTERNO		
2119.99.0.0.00	OUTRAS OPERAÇÕES DE CRÉDITO - MERCADO INTERNO		
2119.99.0.1.00	OUTRAS OP.CRÉDITO-MERCADO INTERNO-PRINCIPAL	754 999	Lei nº 78/1998
2120.00.0.0.00	OPERAÇÕES DE CRÉDITO - MERCADO EXTERNO		
2129.00.0.0.00	OUTRAS OPERAÇÕES DE CRÉDITO - MERCADO EXTERNO		
2129.99.0.0.00	OUTRAS OPERAÇÕES DE CRÉDITO - MERCADO EXTERNO		
2129.99.0.1.00	OUTRAS OP.CRÉDITO-MERCADO EXTERNO-PRINCIPAL	754 999	Lei nº 78/1998
2200.00.0.0.00	ALIENAÇÃO DE BENS		
2210.00.0.0.00	ALIENAÇÃO DE BENS MÓVEIS		
2213.00.0.0.00	ALIENAÇÃO DE BENS MÓVEIS E SEMOVENTES		



PREFEITURA MUNICIPAL DE CURRALINHOS
AV. SÃO RAIMUNDO S/N - CNPJ:01612579/0001-06

TABELA EXPLICATIVA - LEGISLAÇÃO DA RECEITA
(Inc. III, § 1º, Art.2º)

Página 11
Lei: 348, Data: 22/12/2025

Codigo	Discriminação	Fonte	Legislacao
2213.01.0.0.00	ALIENAÇÃO DE BENS MÓVEIS E SEMOVENTES		
2213.01.0.1.00	ALIENAÇÃO BENS MÓVEIS SEMOVENTES-PRINCIPAL	755 999	Lei nº 9.636 de 15 de maio de 1998.
2220.00.0.0.00	ALIENAÇÃO DE BENS IMÓVEIS		
2221.00.0.0.00	ALIENAÇÃO DE BENS IMÓVEIS		
2221.01.0.0.00	ALIENAÇÃO DE BENS IMÓVEIS		
2221.01.0.1.00	ALIENAÇÃO DE BENS IMÓVEIS - PRINCIPAL	755 999	Lei nº 9.636 de 15 de maio de 1998.
2400.00.0.0.00	TRANSFERÊNCIAS DE CAPITAL		
2410.00.0.0.00	TRANSFERÊNCIAS DA UNIÃO E DE SUAS ENTIDADES		
2414.00.0.0.00	TRANSFERÊNCIAS DE CONVÊNIOS DA UNIÃO E DE SUAS ENTIDADES		
2414.50.0.0.00	TRANSF. CONVÊNIOS UNIÃO PARA O SUS		
2414.50.0.1.00	TRANSF. CONV.UNIÃO PARA O SUS-PRINCIPAL	631 999	CF, art. 241.
2414.51.0.0.00	TRANSF. CONVÊNIOS UNIÃO PROGRAMAS EDUCAÇÃO		
2414.51.0.1.00	TRANSF. CONV.UNIÃO Progr.EDUCAÇÃO-PRINCIPAL	570 999	CF, art. 241.
2414.99.0.0.00	OUTRAS TRANSFERÊNCIAS CONVÊNIOS UNIÃO E DE SUAS ENTIDADES		
2414.99.0.1.00	OUTRAS TRANSF.CONV.UNIÃO SUAS ENTID.-PRINCIPAL	700 999	CF, art. 241.
2420.00.0.0.00	TRANSF.ESTADOS E DO DISTRITO FEDERAL E DE SUAS ENTIDADES		
2422.00.0.0.00	TRANSF.CONVÊNIOS ESTADOS E DF E DE SUAS ENTIDADES		
2422.50.0.0.00	TRANSFERÊNCIAS CONVÊNIOS ESTADOS PARA SUS		
2422.50.0.1.00	TRANSF.CONV.ESTADOS PARA SUS-PRINCIPAL	631 999	CE, art. 15 e art. 102, XVIII.
2422.99.0.0.00	OUTRAS TRANSF.CONV. ESTADOS E DF E DE SUA ENTIDADES		
2422.99.0.1.00	OUTRAS TRANSF.CONV.EST/DFSUA ENTID.-PRINCIPAL	701 999	CE, art. 15 e art. 102, XVIII.
7000.00.0.0.00	RECEITAS CORRENTES. (INTRA)		
7200.00.0.0.00	CONTRIBUIÇÕES (INTRA)		
7210.00.0.0.00	CONTRIBUIÇÕES SOCIAIS (INTRA)		
7215.00.0.0.00	CONTRIB.REGIMES PRÓPRIOS PREV.SISTEMA PROT.SOCIAL-(INTRA)		
7215.02.0.0.00	CONTRIBUIÇÃO PATRONAL - SERVIDOR CIVIL (INTRA)		
7215.02.1.0.00	CONTRIBUIÇÃO PATRONAL - SERVIDOR CIVIL ATIVO (INTRA)		
7215.02.1.1.00	CONTRIB.PATRONAL-SERV.CIVIL ATIVO-PRINCIPAL	802 999	Lei nº 091/2007, 23/06/2007
7215.02.1.1.00	CONTRIB.PATRONAL-SERV.CIVIL ATIVO-PRINCIPAL	800 150	Lei nº 091/2007, 23/06/2007



PREFEITURA MUNICIPAL DE CURRALINHOS
 AV. SÃO RAIMUNDO S/N - CNPJ:01612579/0001-06

TABELA EXPLICATIVA - LEGISLAÇÃO DA RECEITA
 (Inc. III, § 1º, Art.2º)

Página 12
 Lei: 348, Data: 22/12/2025

Código	Discriminação	Fonte	Legislacao
7215.02.1.2.00	CONTRIB.PATRONAL-SERV.CIVIL ATIVO-MULTAS JUROS	800 150	Lei nº 091/2007, 23/06/2007
7215.02.2.0.00	CONTRIB. SENT.JUDICIAIS-PATRONAL-SERV.CIVIL ATIVO(INTRA)		
7215.02.2.1.00	CONTRIB.SENT.JUD.-PATR.SERV CIVIL ATIVO-PRINCIPAL	800 150	Lei nº 091/2007, 23/06/2007
7215.02.2.2.00	CONTRIB.SENT.JUD.-PATR.SERV CIVIL ATIVO-MULTAS JUROS	800 150	Lei nº 091/2007, 23/06/2007
7215.50.0.0.00	CONTRIB.PATRONAL-SERV.CIVIL INATIVO PENSIONISTA(INTRA)		
7215.50.1.0.00	CONTRIB.PATRONAL-SERVIDOR CIVIL-INATIVO (INTRA)		
7215.50.1.1.00	CONTRIB.PATRONAL-SERV.CIVIL-INAT.-PRINCIPAL	802 999	Lei nº 091/2007, 23/06/2007
7215.50.1.1.00	CONTRIB.PATRONAL-SERV.CIVIL-INAT.-PRINCIPAL	800 150	Lei nº 091/2007, 23/06/2007
7215.50.1.2.00	CONTRIB.PATRONAL-SERV.CIVIL-INAT.-MULTAS JUROS	800 150	Lei nº 091/2007, 23/06/2007
7215.50.2.0.00	CONTRIBUIÇÃO PATRONAL-SERVIDOR CIVIL-PENSIONISTAS(INTRA)		
7215.50.2.1.00	CONTRIB.PATR.-SERV.CIVIL-PENS.-PRINCIPAL	802 999	Lei nº 091/2007, 23/06/2007
7215.50.2.1.00	CONTRIB.PATR.-SERV.CIVIL-PENS.-PRINCIPAL	800 150	Lei nº 091/2007, 23/06/2007
7215.50.2.2.00	CONTRIB.PATR.-SERV.CIVIL-PENS.-MULTAS JUROS	800 150	Lei nº 091/2007, 23/06/2007
7215.51.0.0.00	CONTRIBUIÇÃO PATRONAL - PARCELAMENTOS (INTRA)		
7215.51.1.0.00	CONTRIB.PATRONAL-SERVIDOR CIVIL ATIVO-PARCELAMENTOS (INTRA)		
7215.51.1.1.00	CONTRIB.PATR.SERV.CIVIL ATIVO-PARC.-PRINCIPAL	800 150	Lei nº 091/2007, 23/06/2007
7215.51.1.2.00	CONTRIB.PATR.SERV.CIVIL ATIVO-PARC.-MULTAS JUROS	800 150	Lei nº 091/2007, 23/06/2007
9000.00.0.0.00	(R) DEDUÇÕES DA RECEITA		
9500.00.0.0.00	(R) DEDUÇÕES DO FUNDEB		
9510.00.0.0.00	(R) DEDUÇÕES DO FUNDEB	500 999	Legislação Federal

EVERARDO LIMA ARAUJO:04261375311
 Assinado de forma digital por EVERARDO LIMA ARAUJO:04261375311

EVERARDO LIMA ARAUJO
 PREFEITO MUNICIPAL
 042.613.753-11

JOAO ANTONIO DA TRINDADE VIANA:64372421320
 Assinado de forma digital por JOAO ANTONIO DA TRINDADE VIANA:64372421320

JOÃO ANTONIO DA TRINDADE VIANA
 CRC Nº 6.329/O-5
 643.724.213-20



PREFEITURA MUNICIPAL DE CURRALINHOS
 AV. SÃO RAIMUNDO S/N - CNPJ:01612579/0001-06

ANÁLISE DE APLICAÇÃO NO ENSINO

Página 1
 Lei: 348, Data: 22/12/2025

RECEITAS RESULTANTE DE IMPOSTOS (Caput do art. 212 da Constituição)	Valor Previsto	Obrig.(25%)
1. RECEITAS DE IMPOSTOS	1.325.138,14	331.284,54
1.1 - Receitas Resultante do Imposto sobre a Propriedade Predial e Territorial Urbana - IPTU	60.329,41	15.082,35
1.2 - Receitas Resultante do Imposto sobre Transmissão Inter Vivos - ITBI	59.055,33	14.763,83
1.3 - Receitas Resultante do Imposto sobre Serviços de Qualquer Natureza - ISS	534.739,65	133.684,91
1.4 - Receitas Resultante do Imposto de Renda Retido na Fonte - IRRF	671.013,75	167.753,44
2. RECEITAS DE TRANSFERÊNCIAS CONSTITUCIONAIS E LEGAIS	12.709.843,15	3.177.460,79
2.1 - Cota-Parte FPM	12.189.128,04	3.047.282,01
2.1.1 - Parcela referente à CF, art. 159, I alínea b	11.768.682,77	2.942.170,69
2.1.2 - Parcela referente à CF, art. 159, I alínea "d" e "e"	420.445,27	105.111,32
2.2 - Cota-Parte ICMS	473.319,45	118.329,86
2.3 - Cota-Parte IPI-Exportação	254,82	63,70
2.4 - Cota-Parte ITR	2.548,16	637,04
2.5 - Cota-Parte IPVA	44.592,68	11.148,17
2.6 - Cota-Parte IOF-Ouro	0,00	0,00
2.7 - Compensações Financeiras Provenientes de Impostos e Transferências Constitucionais	0,00	0,00
3. TOTAL DA RECEITA DE IMPOSTOS (1+2)	14.034.981,29	3.508.745,32
RECEITAS DO FUNDEB		
4. RECEITAS DESTINADAS AO FUNDEB	2.457.899,26	
4.1 - Cota-Parte FPM Destinada ao FUNDEB - (20% de 2.1.1)	2.353.736,55	
4.2 - Cota-Parte ICMS Destinada ao FUNDEB - (20% de 2.2)	94.683,89	
4.3 - Cota-Parte IPI-Exportação Destinada ao FUNDEB - (20% de 2.3)	50,96	
4.4 - Cota-Parte ITR Destinada ao FUNDEB - (20% de 2.4)	509,32	
4.5 - Cota-Parte IPVA Destinada ao FUNDEB - (20% de 2.5)	8.918,54	
4.6 - Cota-Parte Compensações Financeiras Destinada ao FUNDEB - (20% de 2.7)	0,00	
5. RECEITAS RECEBIDAS DO FUNDEB	12.546.234,22	
5.1 - FUNDEB - Impostos e Transferências de Impostos	7.924.372,52	
5.1.1 - Principal	7.889.333,83	
5.1.2 - Rendimentos de Aplicações Financeiras	35.038,69	
5.1.3 - Ressarcimento de recursos do Fundeb	0,00	
5.2 - FUNDEB - Complementação da União - VAAF	1.994.185,38	
5.2.1 - Principal	1.994.185,38	
5.2.2 - Rendimentos de Aplicações Financeiras	0,00	
5.2.3 - Ressarcimento de recursos do Fundeb	0,00	
5.3 - FUNDEB - Complementação da União - VAAT	2.406.954,59	
5.3.1 - Principal	2.406.954,59	
5.3.2 - Rendimentos de Aplicações Financeiras	0,00	
5.3.3 - Ressarcimento de recursos do Fundeb	0,00	
5.4 - FUNDEB - Complementação da União - VAAR	220.721,73	
5.4.1 - Principal	220.721,73	
5.4.2 - Rendimentos de Aplicações Financeiras	0,00	
5.4.3 - Ressarcimento de recursos do Fundeb	0,00	
6. RESULTADO LÍQUIDO DAS TRANSFERÊNCIAS DO FUNDEB (5.1.1 - 4)	5.431.434,57	



PREFEITURA MUNICIPAL DE CURRALINHOS
AV. SÃO RAIMUNDO S/N - CNPJ:01612579/0001-06

ANÁLISE DE APLICAÇÃO NO ENSINO

Página 2

Lei: 348, Data: 22/12/2025

6.1 - ACRÉSCIMO RESULTANTE DAS TRANSFERÊNCIAS DO FUNDEB 5.431.434,57
6.2 - DECRÉSCIMO RESULTANTE DAS TRANSFERÊNCIAS DO FUNDEB 0,00

DESPESAS DO FUNDEB

7. PROFISSIONAIS DA EDUCAÇÃO BÁSICA

8.540.090,20

7.1 - Educação Infantil 1.752.373,17
7.2 - Ensino Fundamental 6.514.268,22
7.3 - Educação de Jovens e Adultos 142.879,13
7.4 - Educação Especial 130.569,68
7.5 - Administração Geral 0,00

8. OUTRAS DESPESAS

3.848.154,76

8.1 - Educação Infantil 735.216,39
8.2 - Ensino Fundamental 2.956.060,49
8.3 - Educação de Jovens e Adultos 88.333,19
8.4 - Educação Especial 36.490,27
8.5 - Administração Geral 0,00
8.6 - Transporte (Escolar) 0,00
8.7 - Outras 32.054,42

9. TOTAL DAS DESPESAS DO FUNDEB (7+8)

12.388.244,96

DESPESAS CUSTEADAS COM RECURSOS DO FUNDEB RECEBIDOS NO EXERCÍCIO

10. Total das Despesas do FUNDEB com Profissionais da Educação Básica 8.698.079,46
11. Total das Despesas custeadas com FUNDEB - Impostos e Transferências de Impostos 7.924.372,52
12. Total das Despesas custeadas com FUNDEB - Complementação da União - VAAF 1.994.185,38
13. Total das Despesas custeadas com FUNDEB - Complementação da União - VAAT 2.406.954,59
14. Total das Despesas custeadas com FUNDEB - Complementação da União - VAAR 220.721,73
15. Total das Despesas custeadas com FUNDEB - Complementação da União - VAAT aplicadas na Educação Infantil 1.764.007,02
16. Total das Despesas custeadas com FUNDEB - Complementação da União - VAAT aplicadas em Despesa de Capital 513.992,40

INDICADORES - Art. 212-A, Inciso XI e § 3º - Constituição Federal

17. Mínimo de 70% do FUNDEB na Remuneração dos Profissionais da Educação Básica 70,57
18. Percentual de 50% da Complementação da União ao FUNDEB (VAAT) na Educação Infantil 73,29
19. Mínimo de 15% da Complementação da União ao FUNDEB (VAAT) em Despesa de Capital 21,35

DESPESAS COM MANUTENÇÃO E DESENVOLVIMENTO DO ENSINO - MDE - CUSTEADAS COM RECEITA DE IMPOSTOS (EXCETO FUNDEB)

20. TOTAL DAS DESPESAS COM AÇÕES TÍPICAS DE MDE

1.200.932,45

20.1 - EDUCAÇÃO INFANTIL 24.519,48
20.2 - ENSINO FUNDAMENTAL 1.173.239,61
20.3 - EDUCAÇÃO DE JOVENS E ADULTOS 0,00
20.4 - EDUCAÇÃO ESPECIAL 0,00
20.5 - ADMINISTRAÇÃO GERAL 0,00
20.6 - TRANSPORTE (ESCOLAR) 0,00
20.7 - OUTRAS 3.173,36



PREFEITURA MUNICIPAL DE CURRALINHOS
AV. SÃO RAIMUNDO S/N - CNPJ:01612579/0001-06

ANÁLISE DE APLICAÇÃO NO ENSINO

Página 3

Lei: 348, Data: 22/12/2025

APURAÇÃO DAS DESPESAS PARA FINS DE LIMITE MÍNIMO CONSTITUCIONAL

23. TOTAL DAS DESPESAS DE MDE CUSTEADAS COM RECURSOS DE IMPOSTOS (FUNDEB E RECEITAS DE IMPOSTOS) 9.125.304,97
24. RESULTADOS LÍQUIDOS DAS TRANSFERÊNCIAS DO FUNDEB 5.431.434,57
25. TOTAL DAS DESPESAS PARA FINS DE LIMITE (23 - 24) 3.693.870,40
26. PERCENTUAL DE APLICAÇÃO EM MDE SOBRE A RECEITA LÍQUIDA DE IMPOSTOS ((25)/(3)x100) - LIMITE CONSTITUCIONAL 25% 26,32

RECEITAS ADICIONAIS PARA FINANCIAMENTO DO ENSINO (Obrigatório 100%)

27. RECEITA DE TRANSFERÊNCIA DO FNDE (INCLUINDO RENDIMENTOS DE APLICAÇÃO FINANCEIRA)

593.521,92

27.1 - Salário-Educação 108.296,52
27.2 - PDDE 77.828,66
27.3 - PNAE 107.689,80
27.4 - PNATE 108.296,51
27.5 - Outras Transferências do FNDE 191.410,43
28. RECEITA DE TRANSFERÊNCIAS DE CONVÊNIOS 909.775,18
29. RECEITA DE ROYALTIES DESTINADOS À EDUCAÇÃO 0,00
30. RECEITA DE OPERAÇÕES DE CRÉDITO VINCULADAS À EDUCAÇÃO 0,00
31. OUTRAS RECEITAS PARA FINANCIAMENTO DO ENSINO 55.000,00
32. TOTAL DAS OUTRAS RECEITAS ADICIONAIS DO ENSINO (27 + 28 + 29 + 30 + 31) 1.558.297,10

DESPESAS CUSTEADAS COM RECEITAS ADICIONAIS PARA FINANCIAMENTO DO ENSINO

33. EDUCAÇÃO INFANTIL 625.981,09
34. ENSINO FUNDAMENTAL 642.402,78
35. ENSINO MÉDIO 0,00
36. ENSINO SUPERIOR 0,00
37. ENSINO PROFISSIONAL 0,00
38. EDUCAÇÃO DE JOVENS E ADULTOS 0,00
39. EDUCAÇÃO ESPECIAL 532.278,54
40. OUTRAS 0,00
41. TOTAL DAS DESPESAS CUSTEADAS COM RECEITAS ADICIONAIS PARA FINANCIAMENTO DO ENSINO (33 + 34 + 35 + 36 + 37 + 38 + 39 + 40) 1.800.662,41



PREFEITURA MUNICIPAL DE CURRALINHOS
AV. SÃO RAIMUNDO S/N - CNPJ:01612579/0001-06

Quadro 17

Página 1

Lei: 348, Data: 22/12/2025

ANÁLISE DE APLICAÇÃO NA SAÚDE

RECEITAS RESULTANTE DE IMPOSTOS (Caput do art. 212 da Constituição)		Previsão	Obrig.(15%)
1. RECEITAS DE IMPOSTOS		1.325.138,14	198.770,72
1.1 - Receita Resultante do Imposto sobre a Propriedade Predial e Territorial Urbana - IPTU		60.329,41	9.049,41
1.1.1 - IPTU		60.329,41	9.049,41
1.1.2 - Multas, Juros de Mora, Dívida Ativa e Outros Encargos do IPTU		0,00	0,00
1.2 - Receitas Resultante do Imposto sobre Transmissão Inter Vivos - ITBI		59.055,33	8.858,30
1.2.1 - ITBI		59.055,33	8.858,30
1.2.2 - Multas, Juros de Mora, Dívida Ativa e Outros Encargos do ITBI		0,00	0,00
1.3 - Receitas Resultante do Imposto sobre Serviços de Qualquer Natureza - ISS		534.739,65	80.210,95
1.3.1 - ISS		534.739,65	80.210,95
1.3.2 - Multas, Juros de Mora, Dívida Ativa e Outros Encargos do ISS		0,00	0,00
1.4 - Receitas Resultante do Imposto de Renda Retido na Fonte - IRRF		671.013,75	100.652,06
2. RECEITAS DE TRANSFERÊNCIAS CONSTITUCIONAIS E LEGAIS		12.289.397,88	1.843.409,68
2.1 - Cota-Parte FPM		11.768.682,77	1.765.302,42
2.2 - Cota-Parte ITR		2.548,16	382,22
2.3 - Cota-Parte IPVA		44.592,68	6.688,90
2.4 - Cota-Parte ICMS		473.319,45	70.997,92
2.5 - Cota-Parte IPI-Exportação		254,82	38,22
2.6 - Compensação Financeiras Provenientes de Impostos e Transf. Constitucionais		0,00	0,00
3 - TOTAL DAS RECEITAS RESULTANTES DE IMPOSTOS E TRANSFERÊNCIAS CONSTITUCIONAIS E LEGAIS = (1 + 2)		13.614.536,02	2.042.180,40
4. DESPESAS COM AÇÕES E SERVIÇOS PÚBLICOS DE SAÚDE (ASPS) - POR SUBFUNÇÃO E CATEGORIA ECONÔMICA		Fixado	
4.1 - ATENÇÃO BÁSICA		2.022.199,63	
4.1.1 - Despesas Correntes		2.010.296,65	
4.1.2 - Despesas de Capital		11.902,98	
4.2 - ASSISTÊNCIA HOSPITALAR E AMBULATORIAL		24.226,49	
4.2.1 - Despesas Correntes		24.226,49	
4.2.2 - Despesas de Capital		0,00	
4.3 - SUPORTE PROFILÁTICO E TERAPÊUTICO		7.869,81	
4.3.1 - Despesas Correntes		7.869,81	
4.3.2 - Despesas de Capital		0,00	
4.4 - VIGILÂNCIA SANITÁRIA		1.155,64	
4.4.1 - Despesas Correntes		1.155,64	
4.4.2 - Despesas de Capital		0,00	
4.5 - VIGILÂNCIA EPIDEMIOLÓGICA		8.225,16	
4.5.1 - Despesas Correntes		8.225,16	
4.5.2 - Despesas de Capital		0,00	
4.6 - ALIMENTAÇÃO E NUTRIÇÃO		0,00	
4.6.1 - Despesas Correntes		0,00	
4.6.2 - Despesas de Capital		0,00	
4.7 - OUTRAS SUBFUNÇÕES (X)		0,00	
4.7.1 - Despesas Correntes		0,00	



PREFEITURA MUNICIPAL DE CURRALINHOS
AV. SÃO RAIMUNDO S/N - CNPJ:01612579/0001-06

Quadro 17

Página 2

Lei: 348, Data: 22/12/2025

ANÁLISE DE APLICAÇÃO NA SAÚDE

4.7.2 - Despesas de Capital		0,00	
5 - TOTAL (4.1 + 4.2 + 4.3 + 4.4 + 4.5 + 4.6 + 4.7)		2.063.676,73	
6 - APURAÇÃO DO CUMPRIMENTO DO LIMITE MÍNIMO PARA APLICAÇÃO EM ASPs			
6.1 - Diferença entre o Valor Aplicado e a Despesa Mínima a ser Aplicada (5 - 3)		21.496,33	
6.2 - PERCENTUAL DA RECEITA DE IMPOSTOS E TRANSFERÊNCIAS CONSTITUCIONAIS E LEGAIS APLICADO EM ASPs(5/3) * 100 (Mínimo de 15%)		15,16	
7 - RECEITAS ADICIONAIS PARA O FINANCIAMENTO DA SAÚDE NÃO COMPUTADAS NO CÁLCULO DO MÍNIMO			
7.1 - RECEITAS DE TRANSFERÊNCIAS PARA A SAÚDE		5.301.113,56	
7.1.1 - Proveniente da União - Fundo a Fundo		5.147.547,98	
7.1.2 - Proveniente dos Estados		153.565,58	
7.1.3 - Proveniente de outros Municípios		0,00	
7.2 - RECEITA DE OPERAÇÕES DE CRÉDITO INTERNAS E EXTERNAS VINCULADAS A SAÚDE		0,00	
7.3 - OUTRAS RECEITAS		0,00	
8 - TOTAL DE RECEITAS ADICIONAIS PARA FINANCIAMENTO DA SAÚDE (7.1 + 7.2 + 7.3)		5.301.113,56	
9 - DESPESAS COM SAÚDE POR SUBFUNÇÕES E CATEGORIA ECONÔMICA NÃO COMPUTADAS NO CÁLCULO DO MÍNIMO			
9.1 - ATENÇÃO BÁSICA		5.043.812,21	
9.1.1 - Despesas Correntes		4.709.456,02	
9.1.2 - Despesas de Capital		334.356,19	
9.2 - ASSISTÊNCIA HOSPITALAR E AMBULATORIAL		123.318,45	
9.2.1 - Despesas Correntes		123.318,45	
9.2.2 - Despesas de Capital		0,00	
9.3 - SUPORTE PROFILÁTICO E TERAPÊUTICO		15.138,69	
9.3.1 - Despesas Correntes		14.560,88	
9.3.2 - Despesas de Capital		577,81	
9.4 - VIGILÂNCIA SANITÁRIA		134.658,92	
9.4.1 - Despesas Correntes		134.658,92	
9.4.2 - Despesas de Capital		0,00	
9.5 - VIGILÂNCIA EPIDEMIOLÓGICA		101.839,86	
9.5.1 - Despesas Correntes		101.839,86	
9.5.2 - Despesas de Capital		0,00	
9.6 - ALIMENTAÇÃO E NUTRIÇÃO		0,00	
9.6.1 - Despesas Correntes		0,00	
9.6.2 - Despesas de Capital		0,00	
9.7 - OUTRAS SUBFUNÇÕES		100.652,05	
9.7.1 - Despesas Correntes		100.652,05	
9.7.2 - Despesas de Capital		0,00	
10 - TOTAL DAS DESPESAS NÃO COMPUTADAS NO CÁLCULO DO MÍNIMO (9.1 + 9.2 + 9.3 + 9.4 + 9.5 + 9.6 + 9.7)		5.519.420,18	
19 - DESPESAS TOTAIS COM SAÚDE (Computadas e não computadas no cálculo do limite mínimo)			
20 - ATENÇÃO BÁSICA (4.1 + 9.1)		7.066.011,84	



PREFEITURA MUNICIPAL DE CURRALINHOS
AV. SÃO RAIMUNDO S/N - CNPJ:01612579/0001-06

ANÁLISE DE APLICAÇÃO NA SAÚDE

21 - ASSISTÊNCIA HOSPITALAR E AMBULATORIAL (4.2 + 9.2)
22 - SUPORTE PROFILÁTICO E TERAPÊUTICO (4.3 + 9.3)
23 - VIGILÂNCIA SANITÁRIA (4.4 + 9.4)
24 - VIGILÂNCIA EPIDEMIOLÓGICA (4.5 + 9.5)
25 - ALIMENTAÇÃO E NUTRIÇÃO (4.6 + 9.6)
26 - OUTRAS SUBFUNÇÕES (4.7 + 9.7)
27 - TOTAL DAS DESPESAS COM SAÚDE (20 + 21 + 22 + 23 + 24 + 25 + 26)

Quadro 17
Página 3
Lei: 348, Data: 22/12/2025

147.544,94
23.008,50
135.814,56
110.065,02
0,00
100.652,05
7.583.096,91



PREFEITURA MUNICIPAL DE CURRALINHOS

AV. SÃO RAIMUNDO S/N
01612579/0001-06

Exercício: 2026

DESPESA ORÇADA POR FUNÇÃO

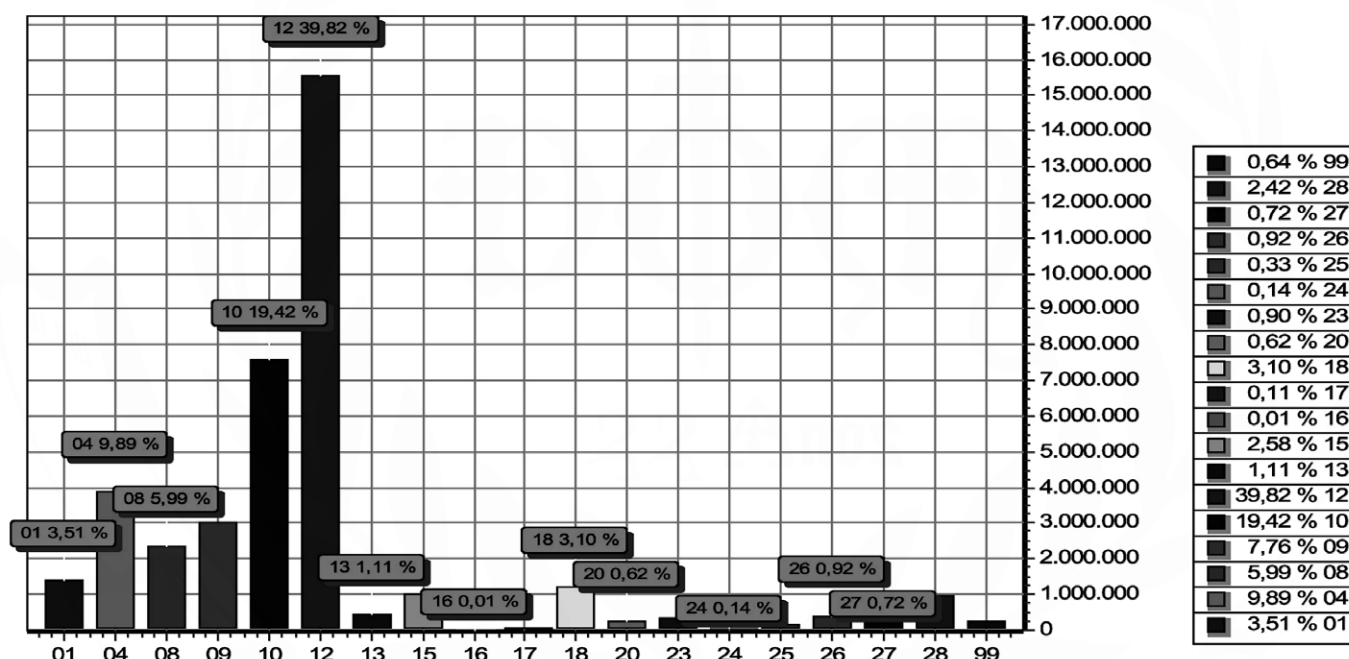

FUNÇÃO	DOTAÇÃO
01 Legislativa	1.369.685,23
04 Administração	3.863.501,41
08 Assistência Social	2.337.276,79
09 Previdência Social	3.030.000,00
10 Saúde	7.583.096,91
12 Educação	15.547.829,08
13 Cultura	433.686,73
15 Urbanismo	1.006.207,06
16 Habitação	5.606,71
17 Saneamento	43.790,13
18 Gestão Ambiental	1.211.680,27
20 Agricultura	242.328,84
23 Comércio e Serviços	352.685,88
24 Comunicações	55.668,11
25 Energia	128.043,67
26 Transporte	360.292,17
27 Desporto e Lazer	281.865,63
28 Encargos Especiais	946.610,38
99 Reserva de Contingência	250.145,00
TOTAL	39.050.000,00

**PREFEITURA MUNICIPAL DE CURRALINHOS**

AV. SÃO RAIMUNDO S/N

01612579/0001-06

Exercício: 2026

DESPESA ORÇADA POR FUNÇÃO

EVERARDO LIMA Assinado de forma
ARAÚJO:042613 digital por EVERARDO
LIMA
75311 ARAÚJO:04261375311

EVERARDO LIMA ARAÚJO
PREFEITO MUNICIPAL
042.613.753-11

JOAO ANTONIO DA Assinado de forma
TRINDADE digital por JOAO
ANTONIO DA TRINDADE
VIANA:64372421320 VIANA:64372421320

JOÃO ANTONIO DA TRINDADE VIANA
CRC Nº 6.329/O-5
643.724.213-20

**PREFEITURA MUNICIPAL DE CURRALINHOS**

AV. SÃO RAIMUNDO S/N

01612579/0001-06

Exercício: 2026

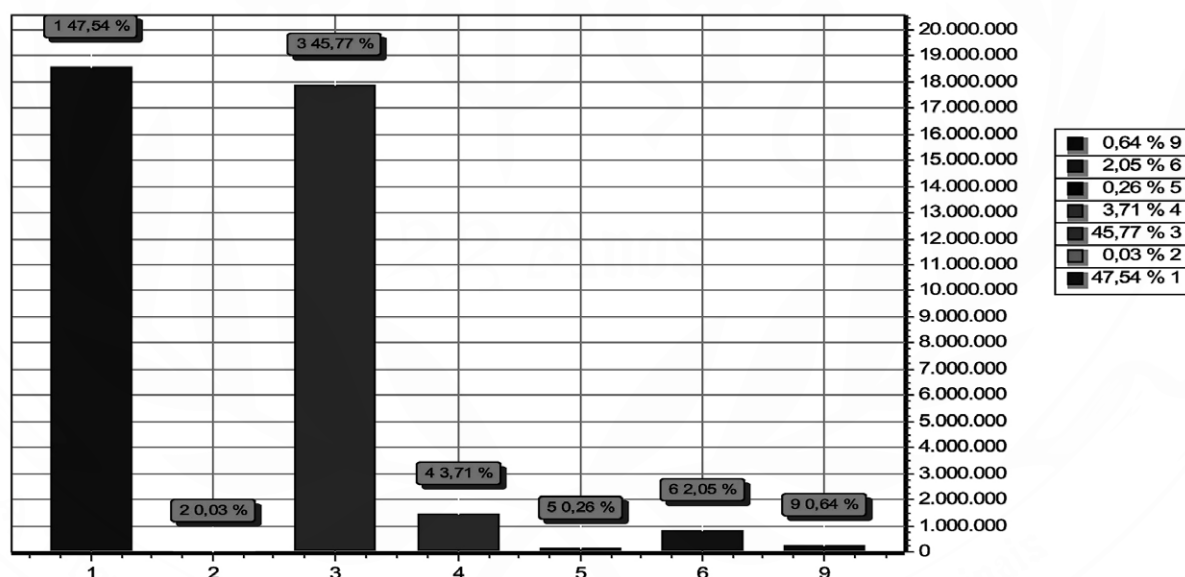
DESPESA ORÇADA POR GRUPO

GRUPO	DOTAÇÃO
1 PESSOAL E ENCARGOS SOCIAIS	18.563.839,59
2 JUROS E ENCARGOS DA DÍVIDA	10.000,00
3 OUTRAS DESPESAS CORRENTES	17.874.951,74
4 INVESTIMENTOS	1.450.393,36
5 INVERSÕES FINANCEIRAS	100.670,31
6 AMORTIZAÇÃO DA DÍVIDA	800.000,00
9 RESERVA DE CONTINGÊNCIA	250.145,00
TOTAL	39.050.000,00

EVERARDO LIMA Assinado de forma
ARAÚJO:042613 digital por
EVERARDO LIMA
75311 ARAÚJO:04261375311

EVERARDO LIMA ARAÚJO
PREFEITO MUNICIPAL
042.613.753-11

JOAO ANTONIO Assinado de forma
DA TRINDADE digital por JOAO
ANTONIO DA
VIANA:64372421320 TRINDADE
20 VIANA:64372421320

JOÃO ANTONIO DA TRINDADE VIANA
CRC Nº 6.329/O-5
643.724.213-20



PREFEITURA MUNICIPAL DE CURRALINHOS

AV. SÃO RAIMUNDO S/N - CNPJ:01612579/0001-06

DESPESA POR ELEMENTO ECONÔMICO

Quadro 18

Página 1

Lei: 348, Data: 22/12/2025

Cod.	Descrição	Elemento	Grupo/Mod	Categoria
3. 0. 00. 00	DESPESAS CORRENTES			<u>36.448.791,33</u>
3. 1. 00. 00	PESSOAL E ENCARGOS SOCIAIS			<u>18.563.839,59</u>
3. 1. 90. 00	APLICAÇÕES DIRETAS			17.109.970,62
3. 1. 90. 01	APOSENTADORIAS DO RPPS, RESERVA REMUNERADA E REFORMAS DC	2.372.206,00		
3. 1. 90. 03	PENSÕES DO RPPS E DO MILITAR	285.000,00		
3. 1. 90. 04	CONTRATAÇÃO POR TEMPO DETERMINADO	1.398.169,08		
3. 1. 90. 11	VENCIMENTOS E VANTAGENS FIXAS - PESSOAL CIVIL	10.748.668,10		
3. 1. 90. 13	OBRIGAÇÕES PATRONAIS	1.459.730,48		
3. 1. 90. 16	OUTRAS DESPESAS VARIÁVEIS - PESSOAL CIVIL	292.946,71		
3. 1. 90. 91	SENTENÇAS JUDICIAIS	276.149,80		
3. 1. 90. 92	DESPESAS DE EXERCÍCIOS ANTERIORES	128.182,16		
3. 1. 90. 94	INDENIZAÇÕES E RESTITUIÇÕES TRABALHISTAS	148.918,29		
3. 1. 91. 00	APLICAÇÕES DIRETAS- INTRA-ORÇAMENTÁRIAS		1.453.868,97	
3. 1. 91. 13	OBRIGAÇÕES PATRONAIS	1.453.868,97		
3. 2. 00. 00	JUROS E ENCARGOS DA DÍVIDA			<u>10.000,00</u>
3. 2. 90. 00	APLICAÇÕES DIRETAS			10.000,00
3. 2. 90. 21	JUROS SOBRE A DÍVIDA POR CONTRATO	4.778,13		
3. 2. 90. 22	OUTROS ENCARGOS SOBRE A DÍVIDA POR CONTRATO	2.221,61		
3. 2. 90. 25	ENCARGOS SOBRE OPERAÇÕES DE CRÉDITO POR ANTECIPAÇÃO DA R	3.000,26		
3. 3. 00. 00	OUTRAS DESPESAS CORRENTES			<u>17.874.951,74</u>
3. 3. 50. 00	TRANSFERÊNCIAS A INSTITUIÇÕES PRIVADAS SEM FINS LUCRATIVOS		202.697,78	
3. 3. 50. 41	CONTRIBUIÇÕES	202.697,78		
3. 3. 90. 00	APLICAÇÕES DIRETAS			17.672.253,96
3. 3. 90. 08	OUTROS BENEFÍCIOS ASSISTENCIAIS DO SERVIDOR E DO MILITAR	43.301,56		
3. 3. 90. 14	DIÁRIAS - CIVIL	324.783,40		
3. 3. 90. 27	ENCARGOS PELA HONRA DE AVAIS, GARANTIAS, SEGUROS E SIMILARE	3.462,25		
3. 3. 90. 30	MATERIAL DE CONSUMO	3.856.558,13		
3. 3. 90. 31	PREMIAÇÕES CULTURAIS, ARTÍSTICAS, CIENTÍFICAS, DESPORTIVAS E	40.191,20		
3. 3. 90. 32	MATERIAL, BEM OU SERVIÇO PARA DISTRIBUIÇÃO GRATUITA	316.191,46		
3. 3. 90. 33	PASSAGENS E DESPESAS COM LOCOMOÇÃO	179.387,58		
3. 3. 90. 35	SERVIÇOS DE CONSULTORIA	386.344,41		
3. 3. 90. 36	OUTROS SERVIÇOS DE TERCEIROS - PESSOA FÍSICA	4.382.514,34		
3. 3. 90. 39	OUTROS SERVIÇOS DE TERCEIROS - PESSOA JURÍDICA	6.799.056,51		
3. 3. 90. 40	SERVIÇOS DE TECNOLOGIA DA INFORMAÇÃO E COMUNICAÇÃO - PJ	322.053,86		
3. 3. 90. 46	AUXÍLIO ALIMENTAÇÃO	78.489,14		
3. 3. 90. 47	OBRIGAÇÕES TRIBUTÁRIAS E CONTRIBUTIVAS	273.758,49		
3. 3. 90. 48	OUTROS AUXÍLIOS FINANCEIROS A PESSOAS FÍSICAS	146.048,67		
3. 3. 90. 92	DESPESAS DE EXERCÍCIOS ANTERIORES	238.420,87		
3. 3. 90. 93	INDENIZAÇÕES E RESTITUIÇÕES	239.692,09		
3. 3. 90. 98	DESPESA DO ORÇAMENTO DE INVESTIMENTO	42.000,00		
4. 0. 00. 00	DESPESAS DE CAPITAL			<u>2.351.063,67</u>
4. 4. 00. 00	INVESTIMENTOS			<u>1.450.393,36</u>
4. 4. 90. 00	APLICAÇÕES DIRETAS			1.450.393,36
4. 4. 90. 51	OBRAS E INSTALAÇÕES	661.963,90		
4. 4. 90. 52	EQUIPAMENTOS E MATERIAL PERMANENTE	787.273,83		
4. 4. 90. 61	AQUISIÇÃO DE IMÓVEIS	1.155,63		
4. 5. 00. 00	INVERSÕES FINANCEIRAS			<u>100.670,31</u>
4. 5. 90. 00	APLICAÇÕES DIRETAS			100.670,31
4. 5. 90. 61	AQUISIÇÃO DE IMÓVEIS	100.670,31		
4. 6. 00. 00	AMORTIZAÇÃO DA DÍVIDA			<u>800.000,00</u>
4. 6. 90. 00	APLICAÇÕES DIRETAS			800.000,00
4. 6. 90. 71	PRINCIPAL DA DÍVIDA CONTRATUAL RESGATADO	800.000,00		



PREFEITURA MUNICIPAL DE CURRALINHOS
 AV. SÃO RAIMUNDO S/N - CNPJ:01612579/0001-06

DESPESA POR ELEMENTO ECONÔMICO

Quadro 18

Página 2

Lei: 348, Data: 22/12/2025

Cod.	Descrição	Elemento	Grupo/Mod	Categoria
9. 0. 00. 00	RESERVA DE CONTINGÊNCIA			250.145,00
9. 9. 00. 00	RESERVA DE CONTINGÊNCIA		250.145,00	
9. 9. 99. 00	RESERVA DE CONTINGÊNCIA		250.145,00	
9. 9. 99. 99	RESERVA DE CONTINGÊNCIA	250.145,00		
TOTAL				39.050.000,00

EVERARDO LIMA ARAUJO:04261375311
 Assinado de forma digital por
 EVERARDO LIMA ARAUJO:04261375311

EVERARDO LIMA ARAUJO
 PREFEITO MUNICIPAL
 042.613.753-11

JOAO ANTONIO DA TRINDADE VIANA:64372421320
 Assinado de forma digital por JOAO ANTONIO DA TRINDADE VIANA:64372421320

JOÃO ANTONIO DA TRINDADE VIANA
 CRC Nº 6.329/O-5
 643.724.213-20



PREFEITURA MUNICIPAL DE CURRALINHOS
 AV. SÃO RAIMUNDO S/N - CNPJ:01612579/0001-06

RECEITA/DESPESA POR FONTE DE RECURSO

Quadro 19

Página 1

Lei: 348, Data: 22/12/2025

Fonte	FRG.FRC.	Descrição	PREVISÃO	
			RECEITA	DESPESA
500	Recursos não Vinculados de Impostos		12.362.431,41	12.362.431,41
	00 ORDINARIA		12.362.431,41	12.362.431,41
503	Apoio financeiro da União em decorrência de estado de calamidade pública.		16.125,00	16.125,00
	00 ORDINARIA		16.125,00	16.125,00
540	Transferências do FUNDEB - Impostos e Transferências de Impostos		7.924.372,52	7.924.372,52
	00 ORDINARIA		7.924.372,52	7.924.372,52
541	Transferências do FUNDEB - Complementação da União - VAAF		1.994.185,38	1.994.185,38
	00 ORDINARIA		1.994.185,38	1.994.185,38
542	Transferências do FUNDEB - Complementação da União - VAAT		2.406.954,59	2.406.954,59
	00 ORDINARIA		2.406.954,59	2.406.954,59
543	Transferências do FUNDEB - Complementação da União - VAAR		220.721,73	220.721,73
	00 ORDINARIA		220.721,73	220.721,73
545	Recursos de Precatórios do FUNDEB (2007- 2020).		55.000,00	55.000,00
	00 ORDINARIA		55.000,00	55.000,00
546	Transferências do FUNDEB - Complementação da União - criação de matrículas em tempo integral		30.000,00	30.000,00
	00 ORDINARIA		30.000,00	30.000,00
550	Transferência do Salário-Educação		108.296,52	108.296,52
	00 ORDINARIA		108.296,52	108.296,52
551	Transferências de Recursos do FNDE referentes ao Programa Dinheiro Direto na Escola (PDDE)		77.828,66	77.828,66
	00 ORDINARIA		77.828,66	77.828,66
552	Transferências de Recursos do FNDE referentes ao Programa Nacional de Alimentação Escolar (PNAE)		107.689,80	107.689,80
	00 ORDINARIA		107.689,80	107.689,80
553	Transferências de Recursos do FNDE Referentes ao Programa Nacional de Apoio ao Transporte Escolar		108.296,51	108.296,51
	00 ORDINARIA		108.296,51	108.296,51
569	Outras Transferências de Recursos do FNDE		191.410,43	191.410,43
	00 ORDINARIA		191.410,43	191.410,43
570	Transferências do Governo Federal referentes a Convênios e Instrumentos Congêneres vinculados à		882.900,18	882.900,18
	00 ORDINARIA		882.900,18	882.900,18
571	Transferências do Estado referentes a Convênios e Instrumentos Congêneres vinculados à Educação		26.875,00	26.875,00
	00 ORDINARIA		26.875,00	26.875,00
599	Outros Recursos Vinculados à Educação		162.365,31	162.365,31
	00 ORDINARIA		162.365,31	162.365,31
600	Transferências Fundo a Fundo de Recursos do SUS provenientes do Governo Federal - Bloco de Mai		3.704.735,13	3.704.735,13
	00 ORDINARIA		3.704.735,13	3.704.735,13
601	Transferências Fundo a Fundo de Recursos do SUS provenientes do Governo Federal - Bloco de Est		47.929,55	47.929,55
	00 ORDINARIA		47.929,55	47.929,55
602	Transferências Fundo a Fundo de Recursos do SUS provenientes do Governo Federal - Bloco de Mai		100.652,05	100.652,05
	00 ORDINARIA		100.652,05	100.652,05
604	Transferências provenientes do Governo Federal destinadas ao vencimento dos agentes comunitários		511.609,37	511.609,37
	00 ORDINARIA		511.609,37	511.609,37
605	Assistência financeira da União destinada à complementação ao pagamento dos pisos salariais para		560.812,34	560.812,34
	00 ORDINARIA		560.812,34	560.812,34
621	Transferências Fundo a Fundo de Recursos do SUS provenientes do Governo Estadual		218.306,62	218.306,62
	00 ORDINARIA		218.306,62	218.306,62
631	Transferências do Governo Federal referentes a Convênios e Instrumentos Congêneres vinculados à		375.375,12	375.375,12
	00 ORDINARIA		375.375,12	375.375,12
660	Transferência de Recursos do Fundo Nacional de Assistência Social - FNAS		872.232,36	872.232,36



PREFEITURA MUNICIPAL DE CURRALINHOS
AV. SÃO RAIMUNDO S/N - CNPJ:01612579/0001-06

Quadro 19

Página 2

Lei: 348, Data: 22/12/2025

RECEITA/DESPESA POR FONTE DE RECURSO

Fonte	FRG.FRC.	Descrição	PREVISÃO	
			RECEITA	DESPESA
660	Transferência de Recursos do Fundo Nacional de Assistência Social - FNAS		872.232,36	872.232,36
00	ORDINARIA		872.232,36	872.232,36
661	Transferência de Recursos dos Fundos Estaduais de Assistência Social		40.151,89	40.151,89
00	ORDINARIA		40.151,89	40.151,89
662	Transferências de Recursos dos Fundos Municipais de Assistência Social		9.675,00	9.675,00
00	ORDINARIA		9.675,00	9.675,00
665	Transferências de Convênios e Instrumentos Congêneres vinculados à Assistência Social		10.447,43	10.447,43
00	ORDINARIA		10.447,43	10.447,43
669	Outros Recursos Vinculados à Assistência Social		712.014,99	712.014,99
00	ORDINARIA		712.014,99	712.014,99
700	Outras Transferências de Convênios ou Instrumentos Congêneres da União		891.809,66	891.809,66
00	ORDINARIA		891.809,66	891.809,66
701	Outras Transferências de Convênios ou Instrumentos Congêneres dos Estados		503.867,23	503.867,23
00	ORDINARIA		503.867,23	503.867,23
704	Transferências da União Referentes a Compensações Financeiras pela Exploração de Recursos Natu		26.875,00	26.875,00
00	ORDINARIA		26.875,00	26.875,00
706	Transferência Especial da União		60.670,31	60.670,31
00	ORDINARIA		60.670,31	60.670,31
715	Transferências Destinadas ao Setor Cultural - LC nº 195/2022 – Art. 5º - Audiovisual		34.937,50	34.937,50
00	ORDINARIA		34.937,50	34.937,50
716	Transferências Destinadas ao Setor cultural - LC nº 195/2022 – Art. 8º - Demais Setores da Cultura		34.668,75	34.668,75
00	ORDINARIA		34.668,75	34.668,75
719	Transferências da Política Nacional Aldir Blanc de Fomento à Cultura - Lei nº 14.399/2022		22.050,94	22.050,94
00	ORDINARIA		22.050,94	22.050,94
720	Transferências da União Referentes às participações na exploração de Petróleo e Gás Natural destini		155.258,22	155.258,22
00	ORDINARIA		155.258,22	155.258,22
749	Outras vinculações de transferências		76.272,99	76.272,99
00	ORDINARIA		76.272,99	76.272,99
750	Recursos da Contribuição de Intervenção no Domínio Econômico - CIDE		78.827,12	78.827,12
00	ORDINARIA		78.827,12	78.827,12
751	Recursos da Contribuição para o Custeio do Serviço de Iluminação Pública - COSIP		72.804,38	72.804,38
00	ORDINARIA		72.804,38	72.804,38
753	Recursos Provenientes de Taxas, Contribuições e Preços Públicos		16.563,01	16.563,01
00	ORDINARIA		16.563,01	16.563,01
754	Recursos de Operações de Crédito		50.000,00	50.000,00
00	ORDINARIA		50.000,00	50.000,00
755	Recursos de Alienação de Bens/Ativos - Administração Direta		100.000,00	100.000,00
00	ORDINARIA		100.000,00	100.000,00
800	Recursos Vinculados ao RPPS - Fundo em Capitalização (Plano Previdenciário)		2.800.356,00	2.800.356,00
00	ORDINARIA		2.800.356,00	2.800.356,00
802	Recursos Vinculados ao RPPS - Taxa de Administração		285.644,00	285.644,00
00	ORDINARIA		285.644,00	285.644,00
TOTAL			39.050.000,00	39.050.000,00



PREFEITURA MUNICIPAL DE CURRALINHOS
AV. SÃO RAIMUNDO S/N - CNPJ:01612579/0001-06

Quadro 19

Página 3

Lei: 348, Data: 22/12/2025

RECEITA/DESPESA POR FONTE DE RECURSO

Fonte		PREVISÃO	
FRG.FRC.	Descrição	RECEITA	DESPESA
LEGENDA			
FRI: Fonte de Recurso Iduso			
FRG: Fonte de Recurso Grupo			
FRC: Fonte de Recurso Código			
DET: Fonte de Recurso Detalhamento			
STN: Fonte de Recurso STN			
VG: Vínculo Grupo			
VC: Vínculo Código			

EVERARDO LIMA
Assinado de forma digital por
EVERARDO LIMA
ARAUJO:04261375311
ARAUJO:04261375311

EVERARDO LIMA ARAÚJO
PREFEITO MUNICIPAL
042.613.753-11

JOAO ANTONIO DA TRINDADE VIANA:64372421320
Assinado de forma digital por JOAO ANTONIO DA TRINDADE VIANA:64372421320

JOÃO ANTONIO DA TRINDADE VIANA
CRC Nº 6.329/O-5
643.724.213-20

**PREFEITURA MUNICIPAL DE CURRALINHOS**

AV. SÃO RAIMUNDO S/N

01612579/0001-06

Exercício: 2026

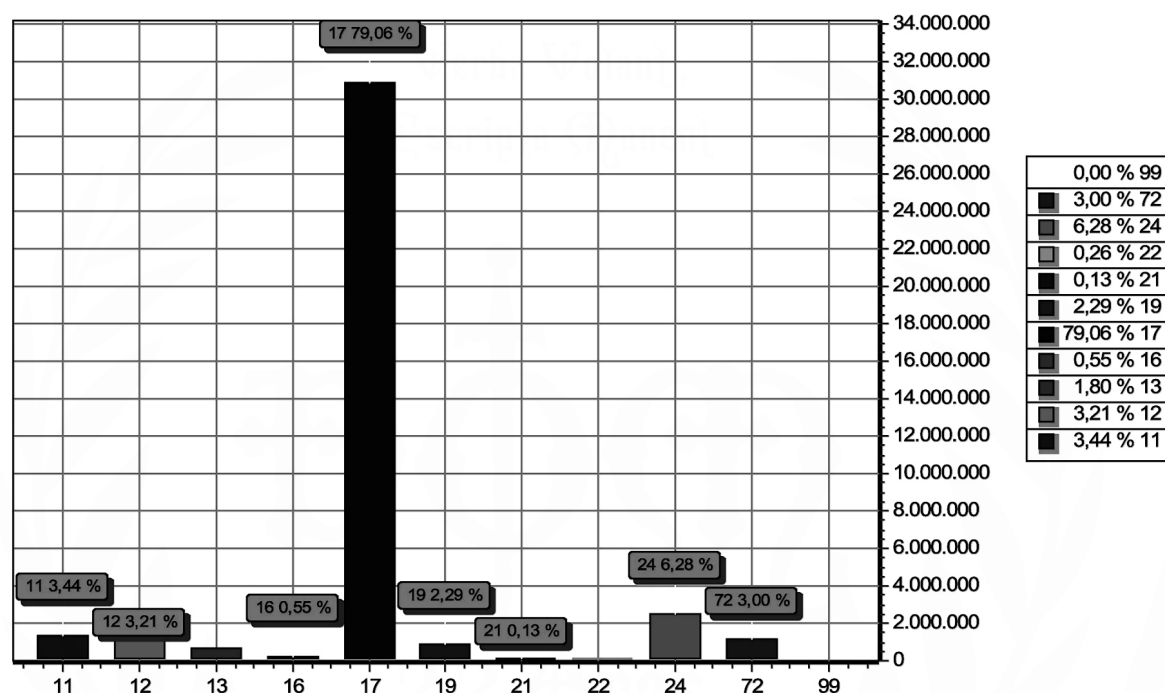
RECEITA PREVISTA

CODIGO	PREVISTO
11	IMPOSTOS, TAXAS E CONTRIBUIÇÕES DE MELHORIA 1.341.701,15
12	CONTRIBUIÇÕES 1.254.292,38
13	RECEITA PATRIMONIAL 700.963,11
16	RECEITA DE SERVIÇOS 213.360,16
17	TRANSFERÊNCIAS CORRENTES 30.874.003,50
19	OUTRAS RECEITAS CORRENTES 893.821,53
21	OPERAÇÕES DE CRÉDITO 50.000,00
22	ALIENAÇÃO DE BENS 100.000,00
24	TRANSFERÊNCIAS DE CAPITAL 2.451.208,67
72	CONTRIBUIÇÕES (INTRA) 1.170.649,50
99	RECURSOS ARRECADADOS EM EXERCÍCIOS ANTERIORES
TOTAL	39.050.000,00

EVERARDO LIMA
 ARAUJO:04261375311

Assinado de forma digital por
 EVERARDO LIMA
 ARAUJO:04261375311

EVERARDO LIMA ARAÚJO
 PREFEITO MUNICIPAL
 042.613.753-11

JOAO ANTONIO DA TRINDADE
 VIANA:64372421320

Assinado de forma digital por JOAO ANTONIO DA TRINDADE
 VIANA:64372421320

JOÃO ANTONIO DA TRINDADE VIANA
 CRC Nº 6.329/O-5
 643.724.213-20